



## RELATÓRIO INFORMATIVO DA EXECUÇÃO DO OBJETO- RIE

|  |
|--|
| <b>1 – DADOS E INFORMAÇÕES DA PARCERIA</b>   |
| OSC: Obra de Assistência à Infância e à Sociedade- OASIS<br>CNPJ: 37.160.546/0001-10<br>Creche Bem Me Quer                                       |
| Endereço de Execução: Rua 48, Lote 420, Bairro Centro – São Sebastião - DF   |
| Telefone fixo: 61 3335-3107                              Celular: 61 99100-2813  |
| Número do Termo de Colaboração: Termo de Colaboração nº: 065/2023 Vigência:<br>09/02/2023 até 08/02/2028.  |
| Período do Relatório Informativo da Execução – RIE: de 01/11/2023 a 31/12/2023.  |
| Responsáveis pelo acompanhamento da Parceria: Dáguima Aparecida Borges<br>Carneiro, Cristiana Angélica Cardozo e Kelly Rodrigues Ferreira Silva. |

### **2 – DESCRIÇÃO DAS ATIVIDADES E AÇÕES PREVISTAS NO PLANO DE TRABALHO:**

**Executadas no período: 01/11/2023 a 31/12/2023.**

De acordo com o Plano de Trabalho no campo de definição de metas, resultados esperados e parâmetros para cumprimento e a qualidade, demonstraremos abaixo todas as metas previstas no Plano de Trabalho, onde foram integralmente alcançadas conforme parâmetros estabelecidos nas Diretrizes Pedagógicas e no caderno de Indicadores de Qualidade.

Atender o Quantitativo de crianças estabelecendo nesse Plano de Trabalho em jornada de tempo integral de 10 - (dez) horas diárias, visando o desenvolvimento integral dos aspectos físico, psicológico, linguístico, intelectuais e sociais das crianças atendidas, com 100% de gratuidade.

Foi ofertado atendimento integral, onde as crianças se desenvolveram nos aspectos físicos, psicológicos, linguísticos, intelectuais e sociais com o atendimento presencial e por meio de interação grupos de whatsapp dos pais



GOVERNO DO DISTRITO FEDERAL  
Secretaria de Estado de Educação



Coordenação Regional de Ensino de São Sebastião  
Coordenação Regional de Ensino do Gama

ou responsáveis dos alunos de cada turma e redes sociais, como

forma de manter a proximidade entre a criança, família e escola atendendo conforme calendário escolar.

Todas as crianças matriculadas nessa instituição foram atendidas de forma gratuita, atendendo o Termo de Colaboração.

1- Oferecer para 100% das crianças uma educação de qualidade objetivando o desenvolvimento integral das crianças.

Nos meses de novembro e dezembro, as crianças da instituição foram atendidas, seguindo os protocolos de segurança da OMS mantendo sempre os cuidados necessários em relação aos vírus gripais e outros, oferecendo uma educação de qualidade com o apoio das famílias objetivando o desenvolvimento integral das crianças, esses momentos foram realizados por meio de aulas presenciais contemplando os dias letivos conforme o calendário escolar.

2- Contemplar os princípios éticos, estéticos e políticos no que se refere à formação da criança para o exercício progressivo da autonomia, da responsabilidade, solidariedade e do respeito ao bem comum.

Com as aulas presenciais buscou-se trabalhar a autonomia, a responsabilidade, a solidariedade e o respeito ao bem comum com iniciativas que levassem as crianças a entenderem cada um desses temas por meio de atividades como: alimentar-se sozinho, reconhecer os seus pertences, o cuidado consigo e com o outro, respeitar as regras de convivências e o zelo em manter o patrimônio público.

4- Desenvolver o projeto pedagógico da instituição em consonância com o Currículo de Educação Básica, as Diretrizes Nacionais para a Educação Infantil e as Diretrizes Pedagógicas e Operacionais para Instituições Educacionais Parceiras que ofertam Educação Infantil, visando a formalização de parceria para atendimento à Educação Infantil.

Todo atendimento ofertado foi trabalhado por meio dos projetos pedagógicos que foram construídos por meio do Currículo em Movimento do Distrito Federal da Educação Infantil, Indicadores de Qualidade da Educação



GOVERNO DO DISTRITO FEDERAL  
Secretaria de Estado de Educação



Coordenação Regional de Ensino de São Sebastião  
Coordenação Regional de Ensino do Gama

Infantil do Distrito Federal, Diretrizes Pedagógicas e operacionais para as instituições educacionais parceiras que ofertam educação infantil e Diretrizes Nacionais para Educação Infantil.

5- Cumprir integralmente o Calendário Escolar específico, elaborado pela Secretaria de Estado de Educação do Distrito Federal para as Instituições Educacionais Parceiras (Prédio próprio e CEPs).

6- Criar oportunidade de integração com a família e comunidade escolar, ampliando a troca de experiência e informações entre os envolvidos e a aquisição de conhecimentos relativos ao processo de desenvolvimento das crianças.

A instituição se manteve à disposição das famílias para atendimento em geral, por meio da secretaria, direção, coordenação, serviço de psicologia e Assistente Social para realizar atendimentos com dia e hora marcada, como forma de manter o vínculo entre família e escola, realizando atendimentos solicitados quando observado a necessidade ou solicitação dos pais ou responsáveis de cada criança.

7- Ofertar (cinco) refeições diárias variadas e adequadas às faixas etárias, compreendendo: café da manhã, colação, almoço, lanche vespertino e jantar, totalmente balanceadas com acompanhamento nutricional;

Foi ofertado, cinco refeições diárias, variadas e adequadas às faixas etárias atendidas pela instituição. O cardápio semanal, elaborado pela nutricionista da instituição, esteve de fácil acesso aos pais sendo colocado no mural de entrada da creche e divulgado nos grupos de WhatsApp das turmas. Foi realizado, avaliações e atendimentos individuais com as famílias, assim construindo propostas alimentares diferenciadas para atender as crianças com restrições alimentares, laudadas ou com prescrição médica.

Contamos com parceiros para colaborar com nossa OSC disponibilizando doações para as famílias, como: Mesa Brasil do SESC, Banco de Alimentos – Ceasa, Bancorbrás e Sabin.



doações recebidas tem colaborado com o cardápio oferecido em nossa instituição.

8- Ocupar 100% do número de vagas disponíveis, na instituição, com atendimento a crianças da Educação Infantil, de acordo com as necessidades da SEEDF.

Todas as vagas disponíveis foram ocupadas pelas crianças encaminhadas pela UNIPLAT da CRE SS e nos casos de desistência realizado o contato para preenchimento da vaga ociosa foi realizado de forma imediata com a própria UNIPLAT.

9- Atender 100% das orientações da SEEDF no que concerne aos aspectos pedagógicos, físicos e financeiros.

Todos os espaços dentro da instituição são pensados de acordo com as orientações da SEEDF com base nas Diretrizes Pedagógicas e Operacionais para as Instituições Educacionais Parceiras que ofertam Educação Infantil do Distrito Federal.

10- Utilizar os recursos financeiros repassados em despesas que sejam destinadas ao bom atendimento das crianças.

Por meio do Plano de Trabalho, a instituição utiliza os recursos financeiros para um atendimento com qualidade para as crianças.

## **2.1 GESTÃO DE ACESSO, OFERTA E MATRÍCULA**

Durante todo esse período, a secretaria da creche OASIS Bem Me Quer funcionou normalmente de 08h às 16h30, para tirar dúvidas, informações e atender a comunidade escolar. As matrículas são encaminhadas pela UNIPLAT, estamos com todas as vagas completas de alunos disponibilizadas pela CRE de São Sebastião, onde foi orientado aos responsáveis mediante a ligações que apresentasse as cópias dos seguintes documentos para efetivação das matrículas na instituição: cartão de vacina atualizado, certidão de nascimento, histórico de saúde, RG e CPF dos responsáveis, laudo em caso de restrição alimentar e comprovante de residência. Atendemos em





GOVERNO DO DISTRITO FEDERAL  
Secretaria de Estado de Educação



Coordenação Regional de Ensino de São Sebastião  
Coordenação Regional de Ensino do Gama

nossa instituição 280 crianças na faixa etária de 2 e 3 anos de idade. Em relação as atividades presenciais, os nossos profissionais vêm desempenhando suas funções com condições de suprir as eventuais ausências de algum profissional sem ferir o atendimento às nossas crianças. Contamos também com o apoio frequente das nossas gestoras pedagógicas da CRE-São Sebastião para supervisionar e avaliar o desempenho do nosso trabalho.

## **2.2 HABILITAÇÃO E FORMAÇÃO CONTINUADA**

Todos os funcionários ativos na instituição possuem habilitação compatível a função exercida, os professores são contratados em regime de 40 horas semanais com coordenação em 5 horas semanais divididas em uma hora por dia de 13h30 às 14h30, planejando suas atividades evidenciando todos os campos de experiências. É importante informar que durante os meses de novembro e dezembro, todas as atividades foram planejadas e executadas em consonância com o Currículo em Movimento do Distrito Federal, Educação Infantil e Diretrizes curriculares do DF. O gestor da instituição possui formação adequada para o cumprimento do cargo ocupado assim como todos os professores contratados pela instituição são formados no curso de pedagogia. A secretária escolar possui o curso de Secretariado Escolar e os monitores tem a formação em nível médio e alguns estão cursando pedagogia. As matrículas nesse período foram efetivadas de forma presencial. A formação continuada é uma prática relacionada à busca constante pela qualificação profissional, com o objetivo de melhorar a prática docente e a trajetória profissional dos educadores. Ela acontece através de formações, capacitações, entre outras abordagens, oferecidas por nossa instituição.

A formação continuada é grande importância para que possamos aprofundar conhecimentos ampliando nossas habilidades. A principal diferença entre educação especial e inclusiva é que enquanto o público-alvo da primeira





é limitado, voltado para pessoas com deficiência, a segunda abordagem reconhece que todos são diferentes dentro do ambiente escolar. Dessa forma, pessoas com ou sem deficiência aprendem juntos.

Roda de conversa sobre Alimentação Saudável e Nutrição escolar.

Os educadores conseguiram tirar dúvidas que podem contribuir para continuar melhorando o atendimento das crianças.



Roda de conversa com os professores com a assistente social e psicóloga.





Nesse dia o tema abordado foi sobre a construção do relatório individual da criança (RDIC), onde as professoras receberam dicas e tiraram dúvidas para finalizar a construção dos relatórios.



### 2.3 CONDIÇÕES DE TRABALHO ADEQUADAS

A OASIS Creche Bem Me Quer atende a comunidade local a 31 anos, iniciou o atendimento do ano letivo de 2023, com as atividades presenciais com crianças, seguindo todas as orientações da SEE DF e acompanhada pela CRE SS.

A Instituição conta com 12 professoras, contratadas com a carga horária de 40h semanais, sendo cinco horas de coordenação de segunda a sexta, uma hora por dia, das 13h30 até as 14h30.

Como prevenção a saúde dos profissionais, o trabalho pedagógico é dividido entre monitor e professor, com o intuito de não sobrecarregar com as





funções diárias que devem ser realizadas com as crianças. O professor também possui quinze minutos de intervalo para o descanso de voz no período matutino e vespertino.

## 2.4 ORGANIZAÇÃO INSTITUCIONAL

A instituição, atende 280 crianças com matrículas efetivadas e ativas de crianças contempladas pelas vagas disponibilizadas pela CRE SS, com as matrículas efetuadas por seus responsáveis na secretaria com a entrega dos seguintes documentos: cartão de vacina atualizado, certidão de nascimento, histórico de saúde, RG e CPF dos responsáveis, laudo médico em caso de restrição alimentar ou de acompanhamento com indicação de diagnóstico expedido por profissional habilitado e comprovante de residência.

Na pasta da criança, possui a ficha individual de matrícula, onde é fornecido os dados da criança e seus responsáveis, ficha de cadastro socioeconômico, termo de responsabilidade com as normas de funcionamento e xerox dos documentos de matrícula e laudos médicos, quando for o caso.

Arquivos de matrículas e pasta individual das crianças com a documentação.



Na pasta da criança, possui a ficha individual de matrícula, onde é fornecido os dados da criança e seus responsáveis, ficha de cadastro socioeconômico, termo de responsabilidade com as normas de funcionamento





Coordenação Regional de Ensino de São Sebastião  
Coordenação Regional de Ensino do Gama  
e xerox dos documentos: certidão de nascimento, CPF da criança,  
cartão de vacina atualizado, documento do responsável (CPF e RG),  
comprovante de residência, autorização para uso de imagem e laudo médico  
referente a saúde ou restrição alimentar.

Ficha de matrícula

**OASIS** OBRA DE ASSISTÊNCIA À INFÂNCIA E À SOCIEDADE-OASIS  
RUA 48 LOTE 420 - SÃO SEBASTIÃO - CENTRO  
CNPJ MF 37.160.546/0001-10 - FONE 3336-3107

**Bem Me Quer**

MATERNA I ( )  
MATERNA II ( )

Número de matrícula: \_\_\_\_\_

**1- DADOS DO ALUNO (A):**

Nome: \_\_\_\_\_  
Data de nascimento: \_\_\_\_/\_\_\_\_/\_\_\_\_ Naturalidade: \_\_\_\_\_  
Fator - RH: \_\_\_\_\_ CPF: \_\_\_\_\_ Sexo: ( ) F ( ) M  
Endereço: \_\_\_\_\_

Faz uso de medicação: ( ) sim ( ) não  
Qual? \_\_\_\_\_ Restrição Alimentar? ( ) sim ( ) não  
Qual? \_\_\_\_\_  
Tem alguma alergia? ( ) sim ( ) não  
Qual? \_\_\_\_\_

Reside com: ( ) Mãe ( ) pai ( ) avô  
( ) madrasta ( ) padrasto ( ) avô ( ) pais separados  
Outros: \_\_\_\_\_

Quais doenças a criança já teve ou tem? ( ) catapora ( ) coqueluche ( ) sarampo ( ) Rubéola  
( ) Bronquite ( ) Asma ( ) Pneumonia ( ) Caxumba ( ) Micose  
Outros: \_\_\_\_\_

Hábitos da criança: ( ) chupeta ( ) fralda ( ) pano para dormir ( ) outro  
Qual? \_\_\_\_\_

Alimenta-se bem? ( ) Sim ( ) Não Alergia a algum alimento? ( ) Sim ( ) Não  
Intolerância à lactose? ( ) Sim ( ) Não

|   |                   |
|---|-------------------|
| <b>2- DEBILIDADES/ TRANSTORNOS GLOBAIS DE DESENVOLVIMENTO/ALTAS HABILIDADES</b>   | <b>3- ETNA</b>    |
| ( ) Coqueluche ( ) Deficiência mental   | ( ) Branco        |
| ( ) Baixa visão ( ) Autismo   | ( ) Preta         |
| ( ) Surdez severa ( ) Síndrome de Down  | ( ) Parda         |
| ( ) Surdez moderada ( ) Deficiência múltipla                                      | ( ) Amarela       |
| ( ) Surdez-cegueira ( ) Outros:   | ( ) Indígena      |
| ( ) Deficiência física ( ) Não declarada  | ( ) Não declarada |
| ( ) TGD Frequente ou frequente atividades de estimulação precoce? ( ) SIM ( ) NÃO |                   |

**2- DADOS DOS RESPONSÁVEIS**

**MAE:**

Profissão: \_\_\_\_\_  
Endereço: \_\_\_\_\_  
Telefones: \_\_\_\_\_  
E-mail: \_\_\_\_\_  
Estado Civil: ( ) Casado (a) ( ) Solteiro (a)

**PAI:**

Profissão: \_\_\_\_\_  
Endereço: \_\_\_\_\_  
Telefones: \_\_\_\_\_  
E-mail: \_\_\_\_\_  
Estado Civil: ( ) Casado (a) ( ) Solteiro (a)

**3- RESPONSÁVEL POR BUSCAR**

| Nome | Parentesco | Telefone |
|------|------------|----------|
|      |            |          |
|      |            |          |
|      |            |          |
|      |            |          |
|      |            |          |

**4- RESPONSÁVEL POR BUSCAR – TRANSPORTE ESCOLAR**

Nome do motorista: \_\_\_\_\_  
Telefones: \_\_\_\_\_  
Nome da monitora do transporte: \_\_\_\_\_  
Telefone: \_\_\_\_\_

**5- DOCUMENTOS APRESENTADOS**

|   |                                       |
|---|---------------------------------------|
| ( ) Certidão de Nascimento (original e cópia) | ( ) Atestado Médico de Saúde          |
| ( ) Cartão de Vacina                          | ( ) Encaminhamento do CRE (original)  |
| ( ) RG foto 3x4                               | ( ) Identidade e CPF dos Responsáveis |
| ( ) Comprovante de Residência                 | ( ) Fator RH                          |
| ( ) Outros                                    | ( ) CPF da criança (obrigatório)      |

**Autorizo o uso da imagem da criança nos meios de comunicação (folhetos, folder de apresentação, anúncios em revistas e jornais em geral, cartazes, mídia eletrônica, redes sociais, entre outros), para fins de divulgação do trabalho desenvolvido pela creche. ( ) SIM ( ) NÃO**  
**Autorizo o meu (a) filho (a) a participar das danças, apresentações da escola e demais eventos (Pianinha, Feira Literária) ( ) SIM ( ) NÃO**  
**Autorizo no tempo quente que o aluno (a) a tomar banho de mangueira ou ducha dentro da creche ( ) SIM ( ) NÃO**  
**Declaro que recebi, estou ciente e assinei no ato da matrícula as normas do regimento interno da creche.**

Observações: \_\_\_\_\_

São Sebastião - DF, \_\_\_\_/\_\_\_\_/2023

Assinatura do Responsável pela esta matrícula \_\_\_\_\_  
Assinatura do Responsável do aluno \_\_\_\_\_

O número de funcionários é suficiente para o bom funcionamento e desempenho do trabalho exercido em nossa instituição, temos: 01 Coordenador administrativo; 01 Diretora pedagógica; 01 Coordenadora pedagógica; 02 Auxiliar administrativo; 01 Secretária escolar; 01 Psicóloga; 01 Assistente Social 12 Professoras; 16 Monitores; 04 Monitores volantes; 01 Nutricionista; 04 Cozinheiro(as); 03 Auxiliares de serviços gerais; 02 Agentes Patrimoniais; 02 Porteiros; 01 Jovem aprendiz. Com condições de



suprir as eventuais ausências dos profissionais garantindo o atendimento às crianças.

A instituição possui um Jovem Aprendiz no período vespertino, com a jornada diária de 4 horas e curso todas as segundas-feiras na Casa de Ismael. Com as atribuições de: Organizar e arquivar documentos; matrículas; scanner documentos, atendimento ao telefone e demais demandas de atendimento da secretaria para a comunidade escolar com cordialidade, presteza e eficiência com o acompanhamento da secretária escolar da instituição.

A comissão gestora realiza visitas semanalmente, supervisionando os trabalhos pedagógicos, a rotina das crianças e a rotina da instituição que garantem o cumprimento do calendário escolar. Semanalmente os professores preenchem os instrumentos legais de registro de acompanhamento do desenvolvimento das crianças supervisionado pela secretária escolar, utilizam portfólios para os planejamentos de aula semanais, diários de classe, diários de bordo, caderno brochura para solicitação de recursos pedagógicos disponíveis na instituição. No decorrer deste período as Atas de obrigatoriedade foram atualizadas.

Visita da nossa gestora da CRE – SS





Coordenação Regional de Ensino de São Sebastião  
Coordenação Regional de Ensino do Gama  
Diários de Classe, Diário de Bordo, pasta de planejamentos

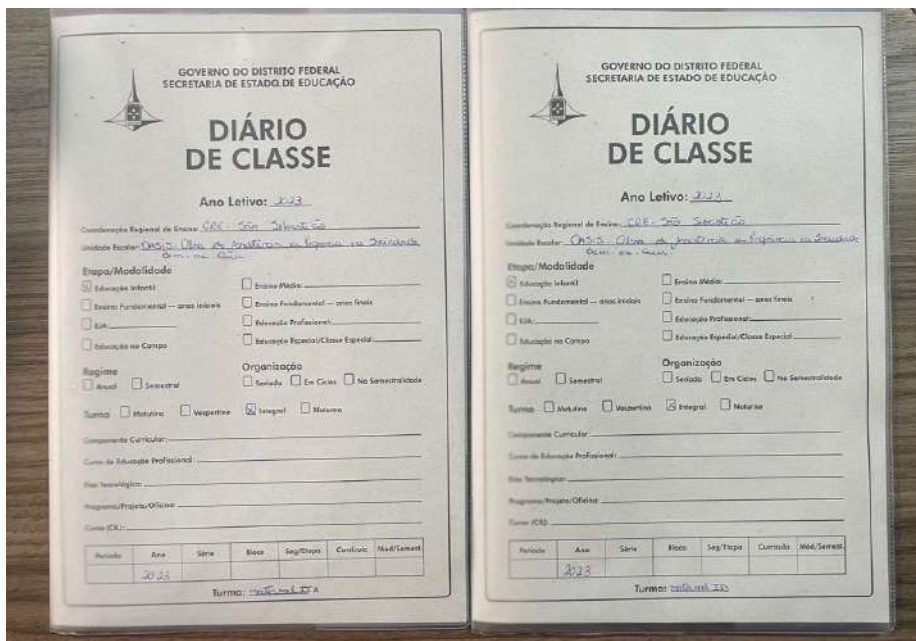

Cadernos de atividades das crianças







GOVERNO DO DISTRITO FEDERAL  
Secretaria de Estado de Educação



Coordenação Regional de Ensino de São Sebastião  
Coordenação Regional de Ensino do Gama

O espaço da instituição mantém todos os aspectos de acessibilidade para as crianças com necessidades específicas, visando a inclusão social dentro e fora de sala de aula, oferecendo um espaço organizado contendo parque composto por brinquedos variados e apropriados para a faixa etária, área verde, área coberta, horta, jardim, acervo de brinquedos diversos, livros didáticos e materiais pedagógicos em sala de aula, contendo mesas e cadeiras apropriadas, colchonetes, aparelho de som, TV e DVD, bebedouros, espelho sempre na altura da criança. Prezamos por um espaço limpo e organizado com foco no atendimento das necessidades das crianças e sem riscos para o nosso público. O ambiente está com a dedetização, troca de velas dos filtros e extintores em dias.

Organização documental da Secretaria da Instituição.





## 2.5 PROJETO POLÍTICO PEDAGÓGICO

A instituição possui o Projeto Político Pedagógico (PPP) em forma de documento escrito e digital, construído a partir dos documentos norteadores da SEEDF, em parceria com os professores, demais profissionais da educação e comunidade escolar, por meio de reuniões de pais, pesquisa de satisfação e atendimentos em geral ao longo do período. No PPP inclui o desenvolvimento de projetos que abordam temáticas transversais, conforme preconizado no Currículo em Movimento da Educação Básica do Distrito Federal. É importante ressaltar que a OASIS Creche Bem Me Quer desenvolve os projetos que abordam as temáticas transversais previstas nos documentos norteadores. O Projeto Político Pedagógico é reformulado anualmente, atendendo a realidade e o contexto da instituição e sua comunidade escolar.

Projeto Político Pedagógico (PPP) 2023 - Pesquisa de satisfação enviado pelo google forms



O acompanhamento e a avaliação do Projeto Político Pedagógico acontece continuamente, no decorrer da sua implementação, de forma coletiva, com a participação dos colaboradores que atuam na instituição e com toda comunidade escolar, por meio de reuniões, rodas de conversas, questionários feitos no google forms que serão enviados por link no grupo



Coordenação Regional de Ensino de São Sebastião  
Coordenação Regional de Ensino do Gama

de whatsapp dos responsáveis, atendimentos com a diretora, coordenadora, psicóloga, assistente social e nutricionista, conforme a necessidade. Os registros dos acompanhamentos e avaliação serão feitos por meio de fotos e atas.

No dia quatorze de novembro, realizamos o conselho de classe com a nossa presidente Roberta Fernandes e nosso coordenador geral Lucas Viana, onde tivemos um momento de ouvir os todos os colaboradores como forma de avaliar o trabalho realizado no decorrer do ano.

### Registro avaliação institucional

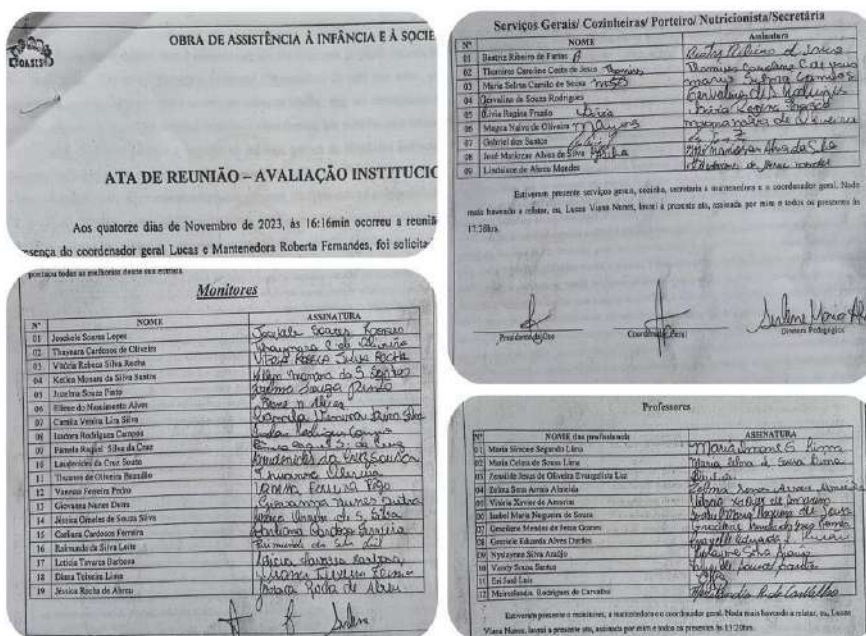

## 2.6 PLANEJAMENTO PEDAGÓGICO

A instituição possui uma sala de múltiplas funções que atende as professoras durante o horário de coordenação pedagógica, que acontece de segunda a sexta-feira, das 13h30 até as 14h30. Dentro das temáticas propostas no cronograma programático de 2023 o tempo se divide entre preparar o planejamento de aula, onde as profissionais discutem entre elas como forma de colaboração para construção dos planejamentos semanais





desenvolvendo atividades para o desenvolvimento das crianças,

interação com adultos/crianças e socialização, nesse momento também é realizado o preenchimento dos documentos obrigatórios, como: diário de bordo, diário de classe, planejamentos de aula, estudo dos documentos da SEE DF e formações de assuntos/temas pertinentes ao período de atendimento de novembro e dezembro.

O plano de aula é estruturado da seguinte maneira: Campos de experiência: O eu, o outro e o nós; corpo, gesto e movimento; escuta, fala, pensamento e imaginação; traços, sons, cores e formas e espaços, tempos, quantidades, relações e transformações; Objetivos específicos: o objetivo será escolhido de acordo com os campos de experiência, dentro do currículo em movimento, podendo ser um ou mais objetivos, utilizados em um mesmo plano de aula; Tempo: É o período aproximado que a atividade acontecerá; Espaço: O local da atividade. Desenvolvimento/Metodologia: É como a atividade irá acontecer e o que será ensinado. Avaliação da criança: investigar o que a criança apreciou sobre a atividade. Avaliação do professor: É a reflexão do trabalho do professor, tanto positiva, quanto negativa em relação a aula que foi aplicada. Recursos didáticos: Todo material utilizado durante o desenvolvimento do plano de aula.

#### Modelo de Planejamento de Aula

**PLANEJAMENTO SEMANAL**

TEMA: SEMANA DA SAÚDE  
DEZEMBRO 2023  
MATERNAL - II F.

**PLANO DE AULA**

Professora (s): Cátia  
Turma: Maternal II F  
Unidade Escolar: PABLO DE VASCO - Subunidade Escolar: JARDIM DA SAÚDE

**Objetivos de Aprendizagem:**

- O eu, o outro e o nós: II
- Corpo, gesto e movimento: II
- Escuta, fala, pensamento e imaginação: II
- Traços, sons, cores e formas: II
- Espaço, tempo, quantidade e transformação: II
- Relações e transformações: II

**Tempo:** 1 hora e 30 minutos  
**Vegetação:** 09:30 minutos

| Objetivos de Aprendizagem   | Desenvolvimento Metodológico   | Recursos Materiais  |
|---|--|---|
| <b>Objetivos de Aprendizagem:</b><br>• O eu, o outro e o nós: II<br>• Corpo, gesto e movimento: II<br>• Escuta, fala, pensamento e imaginação: II<br>• Traços, sons, cores e formas: II<br>• Espaço, tempo, quantidade e transformação: II<br>• Relações e transformações: II | <b>Desenvolvimento Metodológico:</b><br>• Música: "A Saúde é Preciosa"<br>• Música de coreografia:<br>• Jogos de movimento<br>• Contação de histórias<br>• Saneamento Bucal<br><b>Atividade:</b> "A Saúde é Preciosa"<br>Por meio de vídeo, falaremos do tema SAÚDE. Serão apresentados o vídeo sobre as doenças e sobre o que as crianças mais têm medo: micróbio, vírus, bactéria, etc. Serão realizadas as atividades de coreografia e dança. | <b>Recursos Materiais:</b><br>• Vídeo<br>• Música<br>• Jogos<br>• Contação de histórias<br>• Saneamento Bucal<br>• Vídeo sobre saúde<br>• Vídeo sobre saúde |

Link e Imagem: [https://www.youtube.com/watch?v=...](#)





## 2.7 REGISTRO DE PRÁTICA EDUCATIVA/ESCRITURAÇÃO

Durante os meses de novembro e dezembro, trabalhamos seguindo as orientações vindas das gestoras da CRE SS para o preenchimento e atualização dos instrumentos legais de registro e acompanhamento do desenvolvimento das crianças supervisionado pela secretária e coordenadora, como: diários de bordo, diários de classe, ata de atendimento em geral da instituição e portfólios de planejamentos semanais. Nesse período também houve a montagem do portfólio de atividades das crianças, contendo atividades de pintura, colagem e desenho livres.

A direção, coordenação e secretaria da instituição funcionaram todos os dias para responder documentos inerentes as suas funções, sempre estando disponível para o atendimento da comunidade escolar.

Capa dos cadernos de registro das atividades das crianças



Nos meses de novembro e dezembro, foi realizado o conselho de classe com a equipe, com o objetivo de acompanhar, ouvir, avaliar o processo de aprendizagem das crianças orientando conforme as dificuldades.







Coordenação Regional de Ensino de São Sebastião  
Coordenação Regional de Ensino do Gama  
Registro conselho de classe



Conversa individual com cada colaborador como forma de avaliação do ano de dois mil e vinte e três, entrega da avaliação realizada pelo nosso coordenador geral, planejamentos para o próximo ano e agradecimento pelo trabalho realizado.





## 2.8 COORDENAÇÃO PEDAGÓGICA

Na coordenação pedagógica são preenchidos os instrumentos legais de registro e acompanhamento do desenvolvimento das crianças supervisionado pela secretaria escolar, como: diário de bordo e diário de classe preenchidos diariamente. A coordenação Pedagógica, ocorre de segunda a sexta-feira, uma hora por dia, sendo de 13h30 às 14h30, os professores e a coordenadora pedagógica se reúnem para elaborar a construção do planejamento de aula semanal que acontece por meio de grupos de estudo para troca de ideias, comunicados da SEE DF, informativos, formações continuadas, como mostra o cronograma abaixo:

|               |  |
|---------------|--|
| Segunda-feira | Elaboração do planejamento mensal ou das aulas<br>Preenchimento dos conteúdos no diário (15 minutos todos os dias) |
| Terça-feira   | Preenchimento do Diário de Bordo<br>Preenchimento dos conteúdos no diário (15 minutos todos os dias)               |
| Quarta-feira  | Elaboração do planejamento das aulas<br>Preenchimento dos conteúdos no diário (15 minutos todos os dias)           |
| Quinta-feira  | Formação Continuada<br>Preenchimento dos conteúdos no diário (15 minutos todos os dias)                            |
| Sexta-feira   | Elaboração do planejamento das aulas<br>Preenchimento dos conteúdos no diário (15 minutos todos os dias)           |

\*Obs.: Dia de formação podem ser ajustados de acordo com a necessidade da instituição.

A coordenação pedagógica é realizada de segunda a sexta-feira, é de suma importância dentro das boas práticas da gestão escolar que tem como objetivo debater com as professoras as práticas pedagógicas executadas em sala, entre outros assuntos abordados da CRE SS, SEE DF e do administrativo da instituição, bem como, realizar estudos, organizar os registros pedagógicos no diário de bordo, diário de classe e todos os documentos de registro solicitados pela direção e coordenação da instituição. Apresentar sugestões para os planejamentos de aula semanais tendo oportunidade de troca de saberes entre profissionais, onde podem contribuir e compartilhar seus





pensamentos para a construção e atualização da Proposta Pedagógica da instituição; elaboração e as práticas voltadas para os projetos previstos; acompanhar o cronograma programático disponibilizado; planejar as festividades e eventos com a comunidade escolar, solicitar o material pedagógico disponível na instituição para a realização das aulas programadas de forma a atender os conteúdos que serão trabalhados durante ano letivo.

Coordenação Pedagógica de segunda a sexta.





## 2.9 ALIMENTAÇÃO SAUDÁVEL DAS CRIANÇAS – NUTRIÇÃO

No mês de novembro realizamos um bate papo com as educadoras sobre Alimentação Saudável e Nutrição escolar, abordando conceitos o que é alimento? A construção da alimentação através dos costumes, religião, questão financeira, as diferenças de alimentos in natura, processados e ultra processados, classificação das hortifrútis, os grupos alimentares que tem que fazer parte da alimentação escolar, segundo as recomendações do guia alimentar e PNAE, e pôr fim a importância da Nutrição Escolar.







GOVERNO DO DISTRITO FEDERAL  
Secretaria de Estado de Educação



Coordenação Regional de Ensino de São Sebastião  
Coordenação Regional de Ensino do Gama

No dia 01 de Novembro a instituição recebeu a visita

Técnica do Conselho Regional de Nutrição- CRN1-DF. O objetivo da visita é verificar o cumprimento das atribuições do nutricionista em seu exercício profissional.



Auto servimento na unidade têm o objetivo de incentivar as crianças a provarem diversos alimentos, evitar o desperdício e deixar as crianças decidirem quanto e quais alimentos querem comer.





No dia 16 de novembro, Educação Nutricional com as turmas do maternal II, com o tema Educação Financeira com a participação do estagiário Marcus Vinicius.



Dia 17 de novembro foi promovido Treinamento de Boas Práticas de Manipulação com toda equipe da cozinha e com a participação do estagiário em Nutrição Marcus Vinicius. Esses treinamentos são fundamentais para manter a organização e todos dos cuidados necessários na manipulação dos alimentos.







## PROJETO HORTA

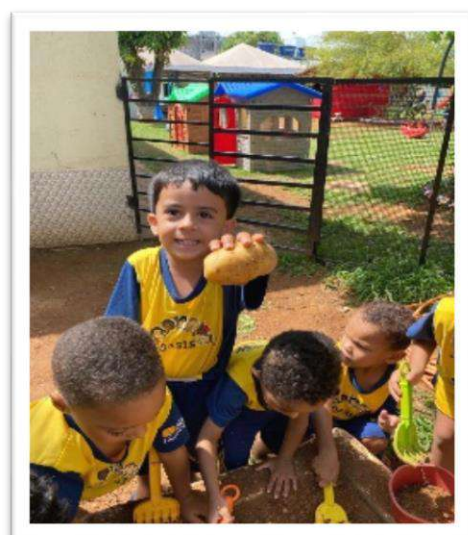



GOVERNO DO DISTRITO FEDERAL  
Secretaria de Estado de Educação

Coordenação Regional de Ensino de São Sebastião  
Coordenação Regional de Ensino do Gama



## PROJETO TEM CRIANÇA NA COZINHA

Devolutiva dos pais nas redes sociais



## PASSEIO TEATRO - CLUBE DO EXÉRCITO

Hora do lanche







No dia 13 de dezembro realizamos a Ceia Natalina, significado de banquete e símbolo de comida na mesa, momento de reunião e confraternização entre todos os colaboradores e crianças da Instituição. Para esta celebração preparamos o seguinte cardápio: arroz branco e colorido, farofa de banana da terra, Chester assado, Frango Natalino assado, Lagarto assado, Salpicão, Salada Tropical, Macarrão colorido, Gelatina colorida, Mousse de chocolate, Pavê de chocolate, Mix de frutas Natalinas.







Em comemoração ao Natal, a Intuição recebeu no dia 15 de dezembro, equipe de voluntários e parceiros do Sabin, para celebrar com uma grande mesa de lanches, e presentes para todas as crianças da unidade.





## Crianças com laudos e alergias/intolerâncias alimentares

| Turma | Prof.        | Nome                              | Restrição                                | Alimentos proibidos  | Alimentos permitidos  |
|-------|--------------|-----------------------------------|--|--|---|
| IIB   | Zena         | Luan Ravi Cardoso dos Santos      | G6PD                                     | Grão de fava e todos os corantes alimentícios artificiais. Derivados de carne de porco (ex: presunto, etc) | Corantes naturais (açafraão, colorau, extrato de tomate). Alimentos que não contenham fava ou corante artificial. |
| IIH   | Zelma        | Gabriel da Silva Novais           | G6PD                                     | Grão de fava e todos os corantes alimentícios artificiais. (ex: presunto, etc)                             | Corantes naturais (açafraão, colorau, extrato de tomate). Alimentos que não contenham fava ou corante artificial. |
| IIC   | Isabel       | Victor Hugo Mesquita Dourado      | G6PD                                     | Grão de fava e todos os corantes alimentícios artificiais. (ex: presunto, etc)                             | Corantes naturais (açafraão, colorau, extrato de tomate). Alimentos que não contenham fava ou corante artificial. |
| IIG   | Maria Simone | Yann Lucas                        | G6PD                                     | Grão de fava e todos os corantes alimentícios artificiais. (ex: presunto, etc)                             | Corantes naturais (açafraão, colorau, extrato de tomate). Alimentos que não contenham fava ou corante artificial. |
| IIH   | Zelma        | Eduardo                           | G6PD                                     | Grão de fava e todos os corantes alimentícios artificiais. (ex: presunto, etc)                             | Corantes naturais (açafraão, colorau, extrato de tomate). Alimentos que não contenham fava ou corante artificial. |
| ID    | Gracilene    | Arthur Souza Martins Barreto      | G6PD                                     | Grão de fava e todos os corantes alimentícios artificiais. (ex: presunto, etc)                             | Corantes naturais (açafraão, colorau, extrato de tomate). Alimentos que não contenham fava ou corante artificial. |
| IC    | Grazielle    | Theo Castro Ferreira de Paula     | Transtorno do Espectro do Autismo        |  |   |
| IA    | Myslaynne    | Bernardo Gomes de Aguiar          | Transtorno do Espectro do Autismo        |  |   |
| IIA   | Vany         | Theodoro Lourenzo Figueira Soares | Transtorno do Espectro do Autismo        | Comida Pastosa   | Comida batida no liquidificador. Preferência por suco de uva e laranja  |
| ID    | Gracilene    | Ayla Ferreira Rodrigues           | Transtorno do Espectro do Autismo        |  |   |
| IIA   | Vany         | Aylla Rodrigues Castro            | Engasga com maçã                         | Mãe relatou que tem facilidade para engasgar com a maçã  |   |
| IIC   | Isabel       | Victor Hugo Mesquita Dourado      | Mãe pediu para não ofertar maçã e banana | Não ofertar maçã e banana  |   |
| IIH   | Zelma        | Nicolas Izidro Nogueira           | Engasga fácil com pipoca                 | Mãe relata que criança tem uma facilidade para engasgar com pipoca   |   |
| IID   | Eri          | Kaio Lorenzo Cunha de Souza       | Não oferecer leite e derivados           | Alimentos que contenham todos os tipos de leite de origem animal e seus derivados ou traços deste.         | Leite e derivados de origem vegetal.  |
| IIA   | Vany         | Ruan Filipe Soares Lima           | Não oferecer leite e derivados           | Alimentos que contenham todos os tipos de leite de   | Leite e derivados de origem vegetal.  |



|     |              |                               |  |  |                                      |
|-----|--------------|-------------------------------|--|--|--------------------------------------|
|     |              |                               |  | origem animal e seus derivados ou traços deste.  |                                      |
| IIA | Vany         | Maria Helena carvalho de Lima | Dieta sem leite de vaca e derivados                    | Alimentos que contenham todos os tipos de leite de origem animal e seus derivados ou traços deste.   | Leite e derivados de origem vegetal. |
| IIF | Maria Celma  | Milena Carvalho de Oliveira   | Alergia a Proteína do Leite de Vaca (IGE não mediada). | Alimentos que contenham todos os tipos de leite de origem animal e seus derivados ou traços deste. Porém, se for cozido ou assado, tem tolerado. | Leite e derivados de origem vegetal. |
| IIB | Zena         | Erica                         | Investigação Alergia a Proteína do Leite de Vaca       | Alimentos que contenham todos os tipos de leite de origem animal e seus derivados ou traços deste  | Leite e derivados de origem vegetal. |
| IIG | Maria Simone | Gael Barbosa Fernandes        | Investigação Alergia a Proteína do Leite de Vaca       | Alimentos que contenham todos os tipos de leite de origem animal e seus derivados ou traços deste.   | Leite e derivados de origem vegetal. |
| IIB | Zena         | Miguel Barbosa Fernandes      | Investigação Alergia a Proteína do Leite de Vaca       | Alimentos que contenham todos os tipos de leite de origem animal e seus derivados ou traços deste.   | Leite e derivados de origem vegetal. |
| IIA | Vany         | Baruck                        | Intolerância a lactose                                 | Leite com lactose e derivados (coalhada, iogurte, bebida láctea, creme de leite, etc)  | Leite/derivados sem lactose          |
| IIH | Zelma        | Stella Sousa                  | Intolerância a lactose                                 | Leite com lactose e derivados (coalhada, iogurte, bebida láctea, creme de leite, etc)  | Leite/derivados sem lactose          |
| IB  | Vitória      | Emanuel                       | Intolerância a lactose                                 | Leite com lactose e derivados (coalhada, iogurte, bebida láctea, creme de leite, etc)  | Leite/derivados sem lactose          |
| IIB | Zena         | Heitor Fernandes Sousa Lima   | Intolerância a lactose                                 | Leite com lactose e derivados (coalhada, iogurte, bebida láctea, creme de leite, etc)  | Leite/derivados sem lactose          |
| IIH | Zelma        | Isaque de Souza Gomes         | Intolerância a lactose                                 | Leite com lactose e derivados (coalhada, iogurte, bebida láctea, creme de leite, etc)  | Leite/derivados sem lactose          |
| IC  | Grazielle    | Mariana Isabel Freitas        | Intolerância a lactose                                 | Leite com lactose e derivados (coalhada, iogurte, bebida láctea, creme de leite, etc)  | Leite/derivados sem lactose          |
| IC  | Grazielle    | Bryan Ferreira                | Intolerância a lactose                                 | Leite com lactose e derivados (coalhada, iogurte, bebida láctea, creme de leite, etc)  | Leite/derivados sem lactose          |
| IC  | Grazielle    | Emanuella Azevedo             | Intolerância a lactose                                 | Leite com lactose e derivados (coalhada,   | Leite/derivados sem lactose          |





|     |              |                                   |                               |   |   |
|-----|--------------|-----------------------------------|-------------------------------|---|---|
|     |              |                                   |                               | iogurte, bebida láctea, creme de leite, etc)  |   |
| IIF | Maria Celma  | Helisson Ravi Sodre Ozório        | Intolerância a lactose        | Leite com lactose e derivados (coalhada, iogurte, bebida láctea, creme de leite, etc) | Leite/derivados sem lactose   |
| IB  | Vitória      | Bernardo Miguel                   | Alergia a corante Alimentício | Todos os corantes alimentícios artificiais.   | Corantes naturais (açafraão, colorau, extrato de tomate). Alimentos que não contenham fava ou corante artificial. |
| IIF | Maria Celma  | Milena Carvalho de Oliveira       | Alergia a gergelim            | Não ofertar alimentos que contenham gergelim  |   |
| IIF | Maria Celma  | Milena Carvalho de Oliveira       | Alergia a abóbora             | Não ofertar alimentos que contenham abóbora   |   |
| IIG | Maria Simone | Sophia Manoely do Nascimento Reis | Constipação                   | Evitar alimentação diária que prenda o intestino                                      |   |

Com o término do ano letivo em 22 de dezembro de 2023, somente alguns colaboradores permaneceram na instituição como: equipe de cozinha, auxiliares de serviços gerais, porteiros, coordenadora e diretora. Neste período a equipe da cozinha promoveu diversas atividades de limpeza, organização do espaço, observação de validade dos alimentos do estoque, freezers, geladeira e limpeza da caixa de gordura.





Organização depósito de alimentos



**DOAÇÕES RECEBIDAS MESA BRASIL E BANCO DE ALIMENTOS**

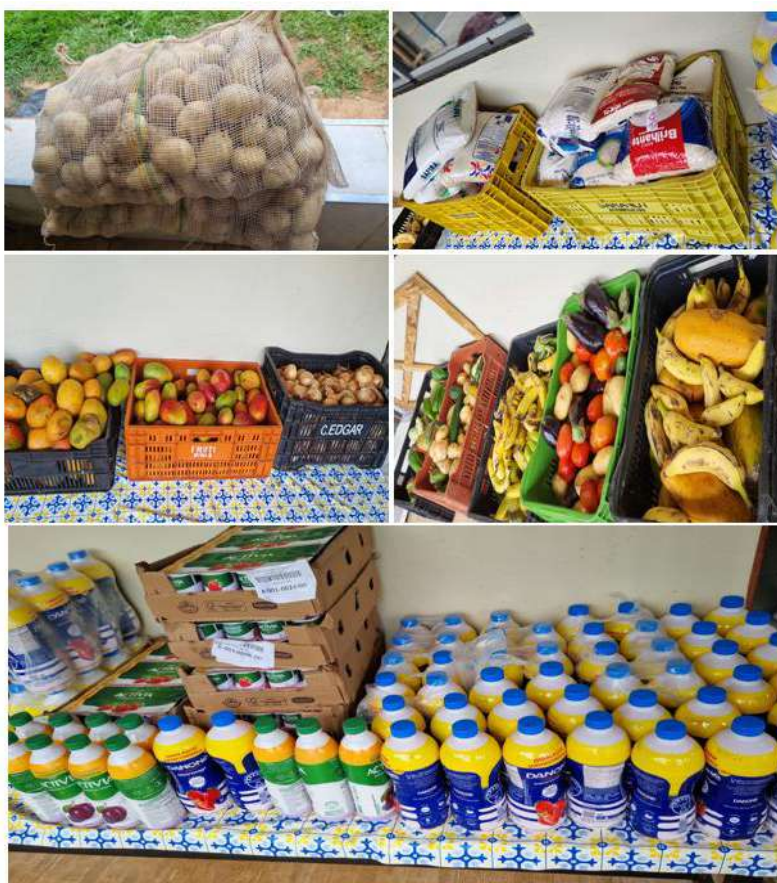





O planejamento do cardápio é elaborado pela Nutricionista

da unidade para garantir uma alimentação balanceada, nutritiva e segura ao consumo. São servidas cinco refeições: café da manhã, colação, almoço, lanche da tarde e jantar.





**CARDÁPIO SEMANAL (20 a 24/11/23)**

**MATERNAL I e MATERNAL II**



| Refeição   | Segunda-feira  | Terça-feira  | Quarta-feira  | Quinta-feira  | Sexta-feira   |
|--|--|--|---|---|---|
| Café da Manhã<br>07h:45m                                 | Broinha + Suco   | Rosquinha + leite c/ cacau   | Bolo cremoso de fubá + suco   | Brioche + leite gelado c/ cacau   | Cuscuz c/ leite   |
| Colação<br>09h:45m                                       | Fruta  | Fruta  | Fruta   | Fruta   | Fruta   |
| Almoço<br>Maternal I<br>11:00h<br>Maternal II<br>11h:30m | Arroz branco<br>Feijão carioca<br>Carne cozida c/<br>mandioca<br>Farofa de abobrinha +<br>cebola<br>Salada (pepino + tomate) | Arroz branco<br>Feijão carioca<br>Tilápia em cubos<br>empanados<br>Brócolis refogado<br>Salada (beterraba<br>ralada + tomate + alface) | Arroz branco<br>Feijão carioca<br>Isca de carne com<br>legumes<br>Macarrão ao alho e óleo<br>Salada (tomate + alface +<br>agrião) | Arroz branco<br>Feijão preto<br>Frango ao molho de<br>açafraão c/ batata<br>Polenta cremosa<br>(alface + tomate + rúcula) | Arroz branco<br>Mini feijoada<br>Farofa de cebola<br>Salada (alface + tomate +<br>rúcula) |
| Lanche<br>14:00h   | Fruta  | Fruta  | Fruta   | Fruta   | Fruta   |
| Jantar<br>16h:10m  | Arroz com carne moída +<br>batata<br>palha + milho + ervilha   | Minestra de feijão   | Caldo cremoso de<br>legumes + carne   | Arroz biro biro   | Sopa de legumes com<br>macarrão   |

Cardápio sujeito à alterações. Em caso de intolerância ou alergia alimentar será oferecida substituição.

Nutricionista: Claudiana N. Ferreira  
CRN 13262

Plano de ação com as colaboradoras com o tema: Dinâmica do sal, com o objetivo de orientar sobre a quantidade e preparação correta do sal, alertando sobre os riscos de utilizar grandes quantidades no alimento, com a participação do estagiário em nutrição, Marcus Vinicius.

Dinâmica do sal







## 2.10 LIMPEZA, SALUBRIDADE E CONFORTO

Os espaços da instituição são todos apropriados bem como a cozinha que se encontra isolada do acesso às crianças, restrita a funcionários do setor em local arejado, limpo, organizado contendo todos os itens de segurança necessários para o funcionamento. Nossa instituição possui salas amplas o suficiente para atender nossas crianças de acordo com a legislação vigente, todas as salas são bem ventiladas e iluminadas e limpas diariamente assim como nossos espaços externos. O lixo é descartado diariamente dos espaços internos (salas, banheiros e cozinha), no qual todas terças-feiras, quintas-feiras e sábados é recolhido pela empresa do SLU. O espaço da instituição mantém em todos os aspectos acessibilidade às crianças com necessidades específicas, visando a inclusão social dentro e fora de sala de aula, com um espaço organizado contendo parque composto com brinquedos apropriados à faixa etária, solário, pátio, espaço para horta e brinquedos diversos, livros didáticos, livros de histórias e materiais pedagógicos em sala de aula, contendo mesas apropriadas, colchonetes, filtros, espelho sempre tudo ao alcance das crianças. Prezamos pela manutenção e limpeza diária observando as necessidades e riscos para o nosso público alvo.





Limpeza e higienização das salas de atendimento em geral, secretaria, direção, recepção/entrada, corredores e outros. Salas amplas e arejadas









Mesas e cadeiras para os momentos de refeições



Atividades livres e dirigidas na área verde de forma ampla, contendo brinquedos apropriados e diferentes espaços para recreação.







## 2.11 SEGURANÇA

Com relação à segurança em nossa instituição é possível verificar que todas as tomadas possuem protetores e estão na altura correta, todos os materiais de limpeza são mantidos fora do alcance das crianças, e todos os equipamentos contra incêndio estão devidamente vistoriados pelo órgão competente, os medicamentos são ministrados somente após a apresentação da receita médica e a autorização assinada pelo responsável da criança, todos ficam separados e identificados na secretaria ou na direção. Nosso espaço e salas possui espaço suficiente para atender nossas crianças de acordo com a legislação vigente, todas as salas são bem ventiladas e iluminadas e limpas diariamente assim como nossos espaços externos, nossas salas permaneceram organizadas e limpas, o lixo é retirado e descartado diariamente, separando recicláveis e orgânicos corretamente.



Extintores, álcool em gel, tapetes sanitizantes, itens de segurança na altura correta e tomadas com protetores, álcool líquido a disposição na entrada e em vários pontos da instituição.



### 3.0 – ATIVIDADES PEDAGÓGICAS

É importante informar que durante os meses de novembro e dezembro todos os professores realizaram suas atividades de planejamento de aulas, coordenações pedagógicas e atendimento com as famílias. O objetivo da creche Bem-Me-Quer é atender, com qualidade, duzentos e oitenta crianças com idade de dois anos a três anos e onze meses, para atingir este objetivo é fundamental elaborar as ações de forma cuidadosa e precisa. Os planejamentos das atividades pedagógicas foram realizados com base nas Diretrizes Pedagógicas e Operacionais, Indicadores de Qualidade da Educação Infantil e no Currículo em Movimento do Distrito Federal, onde trabalhamos uma educação coletiva, ações da biodiversidade e diversidade



cultural, como crença, gêneros, configurações familiares e inclusão.

Dando direito às aprendizagens e diversas formas; por meio dos campos de experiências que preconiza o protagonismo infantil, mediante as práticas, realizam pequenas tarefas do cotidiano que envolvam atitudes de manutenção, preservação e cuidados com os pertences pessoais e coletivos. Todas as aulas presenciais foram realizadas com qualidade, contemplando os princípios éticos, estéticos e políticos no que se refere à formação da criança.

De comum acordo com a direção, coordenadora, professoras, monitoras e gestora da CRE-São Sebastião trabalhamos nos planejamentos semanais seguindo o cronograma programático de 2023 com os seguintes temas:

- 30/10 a 03/11/2023 Igualdade e Diversidade Humana
- 06 a 10/11/2023 Brincando com as cores e formas geométricas
- 13 a 17/11/2023 Educação Financeira
- 20 a 24/11/2023 Consciência Negra
- 27/11 a 01/12 Maria da Penha (Lei nº6.325/2019)
- 04 a 08/12/2023 Estações do ano
- 11 a 15/12/2023 Contos Natalinos
- 18 a 21/12/2023 Natal
- 22/12/2023 Término do ano letivo término do 4º bimestre

### **3.1 – CRIANÇAS CONSTRUINDO SUA AUTONOMIA NAS PRÁTICAS SOCIAIS**

A organização do espaço dentro da OASIS Creche Bem Me Quer oferece um lugar acolhedor e prazeroso para a criança, isto é, um lugar onde as crianças possam brincar, criar e recriar suas brincadeiras, sentindo-se assim estimuladas e independentes, deixando sobre fácil acesso os brinquedos, livros para sua escolha, de forma que participem do momento de organização, tendo todos os pertences ao seu alcance. Os espaços permite que as crianças explorem suas possibilidades, promovendo interação total, de aprendizagem, de troca de saberes entre os pares, de liberdade de ir e vir, de prazer, de individualidades, de partilhas, enfim, de se divertir







aprendendo. A rotina trabalhada na instituição é apenas um dos elementos que compõem o cotidiano, que abrange desde a recepção das crianças na entrada, roda de conversa para ser trabalhado musicalização, calendário, clima, tempo e chamadinha. A rotina é pautada nas necessidades das crianças.

Crianças construindo a sua autonomia nas práticas da rotina diária.







### 3.2 CRIANÇAS EXPRESSANDO-SE POR MEIO DE DIFERENTES CAMPOS DE EXPERIÊNCIA

Os campos de experiências são trabalhados em nossa instituição anualmente como uma forma de apoiar o docente no planejamento de sua prática intencional, por meio de atividades propostas e bem planejadas, onde a criança possa explorar o tempo e espaço para se expressar, com isso, a aprendizagem da criança se dá nas situações cotidianas, de forma integrada, em contextos lúdicos em meio às práticas sociais.

Campo de experiência – O Eu, O Outro e o Nós: propondo que a criança descubra a si mesma, aos grupos da qual faz parte, onde pode perceber e identificar os familiares; permitindo a construção de sua identidade, foi possível revelar a criança seu espaço no mundo, seu próprio corpo, seus desejos, sentimentos e necessidades, mostrando que eles fazem parte e são seres ativos na evolução do mundo.

- ✓ Campo de experiência – Corpo, Gestos e Movimentos: aqui os trabalhos pedagógicos proporcionaram experiências que desenvolveram progressivamente as habilidades manuais, desenvolvendo controle para desenhar, pintar, rasgar, folhear, entre outros, abrangendo e explorando atividades tendo o corpo como centralidade, formas de deslocamento no espaço como, por exemplo, pular, saltar, equilibrar-se e dançar combinando movimentos e seguindo orientações.
- ✓ Campo de experiência – Traços, Sons, Cores e Formas: utilizou e explorou materiais de diversas texturas, cores, tamanhos e formas, tais como tinta, lápis de cor, giz de cera, tinta com materiais alternativos e outros; experimentando diferentes fontes sonoras, promovendo condições para o desenvolvimento integral por meio da observação, reconhecimento de trilhas sonoras e linguagens corporais com uso de materiais audiovisuais e outros.
- ✓ Campo de experiência – Escuta, Fala, Pensamento e Imaginação: possibilitar vivências em que experimentem o falar e o ouvir, o pensar e imaginar por meio de conto e reconto de histórias oralmente, com base em imagens e gravuras como forma de incentivo à leitura.





✓ Campo de experiência – Espaços, Tempos, Quantidades, Relações e Transformações; foi possível trabalhar as quantidades dentro e fora do nosso espaço, relações de diferenças do tempo, das pessoas, etc.

### 3.3 CRIANÇAS TENDO EXPERIÊNCIAS VARIADAS E ESTIMULADAS COM A LIGUAGEM ORAL E ESCRITA

A atuação do docente faz-se importante nesse contexto pela determinação no processo de aprendizado do seu educando, onde o mesmo, é quem estimula os novos ciclos de aprendizagem, onde os docentes trabalham o estímulo da contação de histórias, musicalização com repertório variado, exploração de objetos e sons do ambiente, assim a criança aprende a desenvolver as habilidades de fala e linguagem a partir dos estímulos que recebe na instituição com atividades propostas na altura da criança, dando oportunidade da criança se expressar por meio do reconto de histórias e da roda de conversa, promovendo o despertar de sua imaginação.

Usando a imaginação e brincando livremente - Tudo que é feito com amor, transborda.





### 3.4 CRIANÇAS RECONHECENDO SUAS IDENTIDADES

#### VALORIZANDO AS DIFERENÇAS E A COOPERAÇÃO

Promover o acolhimento que favoreça a adaptação da criança é um fator importante para todo o ano letivo, com isso, pensar nas atividades propostas que desenvolva a autonomia e a descoberta da própria identidade, faz com que a criança descubra a si mesma, os grupos dos quais fazem parte (família ou responsáveis, instituição de educação que participa, igreja e outros grupos de interação) do coletivo, no sentido de formar sua identidade, fortalecendo o respeito aos demais com suas diferenças, promovendo a cooperação e valorizando a riqueza de diversidade humana.

Momento de diversão, fortalecendo o respeito e amizade entre os colegas e educadores.



Atividade onde as crianças foram capazes de experimentar uma nova forma de pintar.







### 3.5 RESPEITO À IDENTIDADE, DESEJOS E INTERESSES DAS CRIANÇAS

Ao trabalhar dentro da instituição a construção da identidade da criança, estamos promovendo a sua interação com o meio social ao qual pertence, saindo de seu meio familiar para depois descobrir-se no contexto escolar. A inserção da criança nos espaços da educação infantil favorece suas novas descobertas, ampliando, seus conhecimentos a respeito de si e dos outros, construindo a sua identidade que está ligada ao conhecimento, controle e domínio do próprio corpo, bem como ao conhecimento de suas capacidades e limitações. Por meio da chamadinha, de músicas e outros, trabalhar o nome da criança ajuda ela a se descobrir como pessoa e que faz parte de uma comunidade. Realizar um trabalho com a imagem, por meio do espelho, também estamos ajudando a criança a construir a sua identidade, ou seja, os docentes devem pensar em práticas que envolva a interação, que acolha as particularidades e promova o reconhecimento das diversidades e ao mesmo tempo contribui para a construção da unidade coletiva.





Momento de rodinha na área externa



### 3.6 RESPEITO ÀS IDEIAS, CONQUISTAS PRODUÇÕES DAS CRIANÇAS

Na Educação Infantil, as aprendizagens e o desenvolvimento das crianças têm como base, os eixos estruturantes do educar e cuidar, bem como o brincar e interagir, ou seja, essa etapa da educação básica não se organiza com base só nos conteúdos, componentes curriculares ou áreas do conhecimento. As atividades propostas para as crianças devem ser pensadas de forma a apoiar os seus direitos de: conviver, brincar, participar, explorar, expressar e se conhecer. Estes direitos emergem dos princípios éticos, estéticos e políticos. Comemorar uma conquista é um estímulo para as crianças, que nos leva a refletir sobre a importância das práticas pedagógicas oferecidas aos nossos educandos, com isso, melhorar a perspectiva em relação ao passado, presente e futuro da criança, reconhecendo suas produções artísticas, acolhendo dentro de sala de aula suas ideias, estimular a criança a se alimentar sozinha, propondo brincadeiras e atividades com intencionalidade. Vamos mostrar, por meio de imagens, as temáticas trabalhadas no período, onde são registradas as conquistas, produções e o protagonismo infantil:





**Atividades pedagógicas desenvolvidas no período de novembro e dezembro.**

30/10 a 03/11/2023 Igualdade e Diversidade Humana







geométricas



13 a 17/11/2023 Educação Financeira





20 a 24/11/2023 Consciência Negra







GOVERNO DO DISTRITO FEDERAL  
Secretaria de Estado de Educação



Coordenação Regional de Ensino de São Sebastião  
Coordenação Regional de Ensino do Gama  
27 a 01/12/2023 Maria da Penha (Lei nº 6.325/2019)







GOVERNO DO DISTRITO FEDERAL  
Secretaria de Estado de Educação



Coordenação Regional de Ensino de São Sebastião  
Coordenação Regional de Ensino do Gama

No dia 03/12 realizamos o projeto pequeno cientista –  
com a participação das famílias.



04 a 08/12/2023 Estações do ano

No dia 05/12 as crianças foram no passeio ao clube do exército para  
assistir a peça teatral O bilhete mágico de Natal.





Nos dias 07 e 08/12 realizamos a reunião de pais para assinatura dos RDICS e formatura das crianças.

Assinatura dos RDICS







Entrega das atividades realizadas no decorrer do ano











Momentos de agradecimentos dos pais para a instituição e educadores – Muita emoção







GOVERNO DO DISTRITO FEDERAL  
Secretaria de Estado de Educação



Coordenação Regional de Ensino de São Sebastião  
Coordenação Regional de Ensino do Gama

Trabalhar em equipe é um desafio que traz muitas recompensas. Mentes diferentes conectadas para alcançar o mesmo objetivo.



11 a 15/12/2023 Contos Natalinos







Ceia de natal realizada no dia 13/12. As crianças amaram, uma criança falou com muita alegria “QUE DELICIA!”











Aniversariantes do trimestre







Ação em parceria com o instituto Sabin – Todas as crianças foram presenteadas







18 a 22/12/2023 Natal

Entrega de presentes realizada pelos padrinhos







### 3.7 INTERAÇÃO ENTRE CRIANÇAS, ADULTOS E INSTITUIÇÕES EDUCATIVAS

Projetos da SEE DF estão contemplados na Proposta Pedagógica (PP) inclui o desenvolvimento de projetos que abordam temáticas transversais, conforme preconizado no Currículo em Movimento da Educação Básica do Distrito Federal, no decorrer do ano trabalhamos os seguintes projetos: Projeto Mascote, mostrar a importância com o cuidar, dando responsabilidade para as nossas crianças; Projeto Leitura, desenvolver a escuta, fala, pensamento e imaginação e aproximar a família no desenvolvimento da criança adquirindo habilidades do cuidado, zelo e responsabilidade; O projeto Quem sou eu? Que visa conhecer a história das nossas crianças e cada realidade o Projeto Plenarinha: XI Plenarinha Identidade e Diversidade na Educação Infantil: Sou assim e você, como é? Projeto – O Brincar com direito dos bebês e das crianças; Projeto - Alimentação na Educação Infantil: mais





GOVERNO DO DISTRITO FEDERAL  
Secretaria de Estado de Educação

Coordenação Regional de Ensino de São Sebastião  
Coordenação Regional de Ensino do Gama



que cuidar, educar, brincar e interagir incluindo Onde podem ser

explorados diversos tipos de campos de experiências do Currículo em Movimento do Distrito Federal, resgate de brincadeiras, culinária típica, muitas amizades, coordenação motora e outros. Nos meses de março e abril as crianças desenvolveram os seguintes projetos:

- ✓ Projeto: Criando laços por meio da leitura;
- ✓ Projeto: Quem sou eu?
- ✓ Projeto: Meu mascote
- ✓ Projeto: Tem Criança na Cozinha
- ✓ Projeto SEE DF: Brincar como direito dos bebês e das crianças;

#### **4.0 – INTERAÇÃO COM A FAMÍLIA E SOCIEDADE**

Nos meses de novembro e dezembro a instituição se dedicou ao atendimento das crianças/famílias. A família, tem papel fundamental na construção do caráter e da personalidade de um indivíduo. Afinal, é no seio dela que as crianças têm o primeiro contato com a existência do outro, o que a faz desenvolver noções de afetivo e de solidariedade. Desse contexto, ela extrai relevantes princípios e valores éticos.

No entanto, a criança não está só nessa importante missão. A escola também tem destaque no processo de aprendizagem, uma vez que é responsável por proporcionar conhecimentos e permitir a convivência em coletividade, estimulando, assim, o respeito ao outro.

Dessa forma, ambos os contextos constituem pilares que sustentam o processo de formação da criança. Por esse motivo, é imprescindível que a escola e a família se relacionem da melhor maneira possível, com diálogo, harmonia e entendendo que um completa o outro.







#### **4.1 – RESPEITO E ACOLHIMENTO**

Durante a vida na escola, a criança e o jovem passam por diversos desafios, que com acolhimento e intervenções individuais, podem ser superados de forma positiva, formando cidadãos íntegros que convivam em harmonia com as diversidades e diferenças, o que resulta em um bom relacionamento nas experiências interpessoais. No entanto, a instituição deve estar preparada para proporcionar aos seus alunos esse olhar diferenciado desde a chegada à escola. Conhecer, aproximar-se e acolher. Esses são os princípios básicos para que a criança ingresse e permaneça na escola, sentindo-se seguro e apto para iniciar a aprendizagem e o convívio social com os colegas. Esse momento acontece, principalmente, na Educação Infantil, quando as crianças têm o primeiro contato com o ambiente escolar. Por isso, é muito importante que a instituição de ensino elabore uma programação com horários e atividades especiais que, com o acompanhamento contínuo da família, possam garantir que o processo de adaptação seja tranquilo e progressivo, respeitando as particularidades de cada criança. Valorizar a identidade da criança nas pequenas ações do dia a dia também faz a diferença na fase de adaptação. Uma forma de integração interessante neste período são as brincadeiras e as dinâmicas em grupo, oportunidades nas quais a criança fala sobre sua personalidade e experiências, além de ser uma maneira efetiva de estreitar a relação com os novos colegas. Este acompanhamento próximo e contínuo, respeitando as particularidades de cada um, permite que o professor tenha uma visão mais detalhada de onde a criança está, aonde ele pode chegar e quais estratégias poderão ajudar esse processo a ser mais efetivo e que faça com que a própria criança participe ativamente da construção do seu conhecimento. Para alcançar esse objetivo é necessário que toda a equipe pedagógica se dedique a conhecer as crianças matriculadas e a elaborar planos de ensino que estimulem a alcançar o seu maior potencial. A instituição fornece reuniões e rodas de conversa, tanto para os funcionários, como também as famílias. A roda de conversa, também é inserida no cotidiano das crianças, ao chegar em sala a professora sempre traz este momento, para que elas possam dividir suas vivências, emoções, sentimentos e desejos, facilitando sua comunicação com o outro. Também é fornecido atendimento individualizado junto a diretora pedagógica, coordenadora





pedagógica e a psicóloga, para as famílias e as crianças. Onde se tem

a oportunidade de conhecer melhor a realidade de cada família, o contexto social e econômico. Para facilitar esta comunicação, a instituição fornece diversos meios de comunicação, agenda escolar, telefone fixo, grupo de cada turma, via WhatsApp, acesso as atividades feitas pelas crianças via Instaram e através de questionários enviados as famílias, para que elas possam interagir e opinar nas ações escolares. Realizamos atendimentos para sanar as dúvidas e entender melhor o contexto familiar de algumas crianças, realizados com a finalidade de estreitar as relações entre família e escola, esclarecer dúvidas e melhoria do trabalho realizado pela Instituição. Os registros desses atendimentos aconteceram por meio de Ata.

O papel do psicólogo escolar se destaca por sua vez nas observações realizadas na sua rotina de trabalho com as crianças, com o intuito de entender os seus comportamentos, e realizar escuta ativa, seja em um momento lúdico ou de planejamento, além de compreender como os educadores agem em situações conflituosas podendo assim colaborar com eles e trazer algumas soluções como forma de ajudar a amenizar os problemas do dia a dia. Também auxiliando na identificação precoce de possíveis sinais de alguns transtorno como o TEA (transtorno do espectro autista), e assim realizando o atendimento com os familiares e fazendo o encaminhamento para que essa criança possa ser observada com um olhar mais atento por um profissional.

### INTERAÇÃO COM AS FAMÍLIAS EM ATENDIMENTOS

Durante o período de novembro a dezembro foram realizadas intervenções com as famílias para atender as demandas e realizar orientações e encaminhamentos aos que fossem necessários. Nesse sentido torna-se fundamental o olhar do Assistente Social e Psicólogo Escolar com a possibilidade de se interpretar a realidade vivenciada pelas famílias e a perspectiva de prevenção de riscos sociais.

Nesse sentido, pontuamos os seguintes atendimentos:

|          |  |
|----------|--|
| 07/11/23 | Atendimento com a responsável pela criança T. L (Mat. II) para esclarecimento sobre regressão de comportamentos. |
|----------|--|







|          |  |
|----------|--|
| 10/11/23 | Psicóloga realizou observação em sala para direcionar as demandas apresentadas pela professora (Y. Mat. IB e Laura Mat. IID).  |
| 16/11/23 | Psicóloga realizou observação em sala para direcionar as demandas (L. Mat. IIH)<br>Realizou atendimento com a responsável pela criança B.F do maternal IC e com responsável pela criança Laura Valentina do maternal IC. |
| 20/11/23 | Atendimento com a responsável pela criança L.A (Mat. IIH)<br>Atendimento com o responsável pela criança B. (Mat. IA)   |
| 23/11/23 | Atendimento com o responsável pela criança L. Mat. IB  |
| 24/11/23 | Atendimento com o responsável pela criança E. (Mat. IB)  |
| 29/11/23 | Atendimento com o responsável pela criança C.Â. (Mat. IIH)<br>Atendimento com o responsável pela criança L. (Mat. IB)  |
| 13/12/23 | Psicóloga realizou observação em sala para direcionar as demandas apresentadas pela professora (A. Mat. IIC)   |

#### ENCAMINHAMENTOS

| Data     | Nome da criança | Local/Motivo                                  |
|----------|-----------------|---|
| 13/11/23 | Y.              | UBS I – Suspeita de TEA                       |
| 01/12/23 | Â.A.P           | Relatório informativo para o Conselho Tutelar |
| 05/12/23 | C.Â.R.          | UBS I – Atendimento Pediátrico                |



GOVERNO DO DISTRITO FEDERAL  
Secretaria de Estado de Educação



Coordenação Regional de Ensino de São Sebastião  
Coordenação Regional de Ensino do Gama

03/11/12 - Visita institucional do Gerente do CRAS no  
espaço da creche.



Roda de conversa com as professoras sobre a elaboração do RDIC, e apresentação de material de apoio para melhoria no uso de termos claros e concisos na escrita dos relatórios e da agenda dos alunos:

Data: 07/11/2023 - Momento de planejamento dos professores onde foi possível a participação da equipe



11/11/23 - Visita dos servidores da SEDES - ajustamento nas documentações para solicitação do CNEAS





**29/11/23** – Evento no Palácio do Buriti: Lançamento do Programa Direito Delas



#### **4.2 – GARANTIA DO DIREITO DAS FAMÍLIAS DE PARTICIPAR E ACOMPANHAR AS VIVÊNCIAS E PRODUÇÕES DAS CRIANÇAS**





Ainda com o objetivo de garantir o direito das famílias de

participar e acompanhar as vivências das crianças, realizamos no mês de novembro a feira literária e no mês de dezembro o projeto Pequeno cientista com a participação de toda comunidade escolar, onde realizamos apresentações teatrais, danças, atividade de desenho livre entre outros, garantindo que todos pudessem acompanhar um pouco rotina das crianças.

Interação das famílias com as atividades pedagógicas, apresentações juntamente com os colaboradores.







#### 4.3 – REDE DE PROTEÇÃO DOS DIREITOS DAS CRIANÇAS

Para a proteção dos direitos das crianças a Secretaria escolar frequentemente verifica as faltas e entra em contato com a família em busca de justificativas, onde são informadas as famílias que em caso de frequência irregular com sinais de negligência, violência doméstica, exploração sexual e trabalho infantil o caso será encaminhado ao conselho tutelar. Para os estudos de casos de crianças com laudo a instituição realiza atendimento e encaminha a crianças aos seus devidos acompanhamentos a





estimulação precoce. Acredita-se que é de suma importância a participação da família nas decisões e as ações contempladas na política pública voltada à primeira infância.

| Número de Crianças com atendimento ou: |                  |       |
|--|------------------|-------|
| Precoce                                | Diferente Laudos | Redes |
| 12                                     | 07               | 1     |

## 5.0 – ESPAÇO, MATERIAIS E MOBILIÁRIO

A OASIS Creche Bem Me Quer mantém seus espaços limpos e organizados, preza pelo bom atendimento das crianças, famílias, funcionários e toda comunidade escolar, mantendo um ambiente propício ao bem estar físico, mental e emocional para as crianças, fornecendo espaços, materiais, mobiliários e brinquedos para proporcionar experiências significativas, para ampliar as potencialidades das crianças e incentivar o brincar e a exploração. O ambiente oferece oportunidades para que as crianças participem ativamente de sua própria aprendizagem, para que elas adquiram e dominem novas habilidades e ganhem autonomia.

Salas de coordenação e Secretaria.







Salas de aula, limpas e arejadas



No almoxarifado são mantidos itens de higiene das crianças, como sabonete líquido, shampoo, condicionador, perfume, lenço umedecido, fraldas e também uniforme, sandálias entre outros itens para o uso da criança, além de matérias pedagógicos, como: resmas, cola, tesoura, giz de cera, lápis de cor e etc., tudo é mantido de forma organizada e limpo periodicamente.





GOVERNO DO DISTRITO FEDERAL  
Secretaria de Estado de Educação



Coordenação Regional de Ensino de São Sebastião  
Coordenação Regional de Ensino do Gama  
Depósito de Expediente e Pedagógico



Depósito de alimentos



## 5.1 ESPAÇOS E MOBILIÁRIOS QUE FAVORECEM AS EXPERIÊNCIAS DAS CRIANÇAS







A instituição mantém o mobiliário, os equipamentos e os recursos de fácil acesso para as crianças, inclusive as com deficiências, de modo a promover inclusão plena, conforme a Lei nº 13.146/2015. É disponibilizado às crianças um espaço organizado, onde está disponível materiais ao alcance das crianças e em quantidade suficiente como: brinquedos e livros para momentos de contação de histórias e brincadeiras. As salas possuem aparelho de TV, DVD, som, ventilador e filtro de água para auxiliar na rotina e nas atividades propostas diariamente, na altura adequada para que as crianças possam brincar e observar com segurança. Todos os ambientes internos e externos são limpos periodicamente para a prevenção de contaminação.

**Manutenção das instalações da instituição no período de referência**

|   |                          |
|---|--------------------------|
| Limpeza da caixa d'água                     | Novembro de 2023         |
| Roçagem                                     | Novembro e dezembro 2023 |
| Troca das velas dos filtros de sala de aula | Outubro de 2023          |
| Dedetização e desratização                  | Outubro de 2023          |



**Novembro/2023 – Manutenção – Troca das fitas antiderrapante necessárias**



**Novembro/2023 – Manutenção – instalação torneira do banheiro feminino**







GOVERNO DO DISTRITO FEDERAL  
Secretaria de Estado de Educação



Coordenação Regional de Ensino de São Sebastião  
Coordenação Regional de Ensino do Gama

**Novembro – Limpeza da caixa d'água**



**Novembro e dezembro de 2023 – Limpeza semanal das caixas de gordura.**



**Novembro e dezembro de 2023 – Limpeza geral de todas as salas e as janelas de blindex (semanalmente).**





**Novembro e dezembro de 2023 – Brinquedos externos lavados**

e higienizados.







## **5.2 – MATERIAIS ACESSÍVEIS AS CRIANÇAS**

A instituição disponibiliza diversos tipos de livros e materiais de leitura em locais acessíveis, brinquedos, jogos, papéis, tecidos, fantasias, tapetes, almofadas, massas de modelar, tintas, madeiras, gravetos, figuras, ferramentas, dentre outros, recicláveis ou reutilizáveis, industrializados, artesanais, de uso individual e/ou coletivo, sonoros, visuais, riscantes e/ou manipuláveis, de diversos tamanhos, cores, pesos e texturas, com diferentes propriedades, atendendo as normas de segurança de acordo com a faixa etária das crianças.

## **5.3 – ESPAÇOS, MATERIAIS E MOBILIÁRIOS PARA RESPONDER AOS INTERESSES E NECESSIDADES DOS ADULTOS**

A instituição fornece espaços que permite o trabalho individual ou coletivo da equipe de profissionais, com mobiliário adequado para os adultos separado dos espaços das crianças para reuniões, estudos, formação continuada e planejamento pedagógico. Disponibiliza banheiros de uso exclusivo para os profissionais, tendo ainda os espaços de atendimento e acolhimento das famílias. Nas instalações físicas utilizamos todos os espaços que estão totalmente contidos no terreno da Creche Bem Me Quer, são: 12 salas de atividades; 01 sala de Coordenação Pedagógica; 01 sala de reunião multiuso; 01 sala administrativa; 01 secretaria escolar; 01 cozinha; 01 despensa; 01 refeitório; 01 varanda; 01 lavanderia; 05 banheiros infantis; 04 banheiros para profissionais (masculino, feminino e PCD); 01 almoxarifado/pedagógico; 01 depósito de materiais de limpeza; 01 sala de bazar; 01 área de recreação livre, gramada com parquinho; 01 área de recreação cercada, com areia, balanços e escorregador; 01 pequena horta com plantação de hortaliças, para consumo na OASIS e iniciação das crianças no conhecimento da natureza (plantio, germinação, etc.). No que diz respeito ao terreno está todo murado, garantindo a segurança das crianças atendidas. Estrutura a disposição dos adultos para realizar o atendimento das crianças.





Banheiros PCD, feminino e masculino.



Área verde ampla com grama.





## **6.0 – INFRAESTRUTURA**

A OASIS Creche Bem Me Quer atende a comunidade local é bem avaliado pelo serviço prestado, possui salas de atividades, área recreativa, área verde, banheiros infantis, secretaria, direção, salas de atendimentos, refeitório, cozinha, depósitos, abastecimento de água, acesso à internet, energia elétrica, tratamento de esgoto, lixo descartado de forma adequada, brinquedos variados na área externa.

### **6.1 – LOCALIZAÇÃO E ENTORNO, CARACTERÍSTICAS DO TERRENO, SERVIÇOS BÁSICOS, CONDIÇÕES DE ACESSO À EDIFICAÇÃO E CONDICIONANTES FÍSICOS E AMBIENTAIS**

A OASIS Creche Bem Me Quer fica localizada na rua 48 lote 420 no bairro Centro de São Sebastião – DF, local de fácil acesso para as crianças/famílias, a instituição atende a comunidade local a 31 anos, área rural e condomínios da região. Ressaltamos que o entorno da instituição é apropriado pois existe rede de saneamento básico, rede elétrica, rede telefônica e de transporte coletivo compatíveis, paradas de ônibus próximas a instituição, tornando fácil o acesso da comunidade. É importante salientar que essa instituição é credenciada com a SEEDF, onde cumprimos todas as metas e resultados esperados para a execução de todos os parâmetros com qualidade.





GOVERNO DO DISTRITO FEDERAL  
Secretaria de Estado de Educação

Coordenação Regional de Ensino de São Sebastião  
Coordenação Regional de Ensino do Gama



Fachada da instituição



## 6.2 – PROGRAMA DE NECESSIDADES SETORIZAÇÃO, FLUXOS, ÁREAS E PROPORÇÕES ENTRE OS AMBIENTES

A OASIS Creche Bem Me Quer segue todos os protocolos de segurança da OMS, quanto a nossa higienização, mantemos a higiene do estabelecimento, higiene dos manipuladores de alimentos, manejo dos resíduos, controle de pragas, presença de um responsável técnico, quanto ao local de trabalho mantemos sempre limpo e organizado, temos telas e outras medidas para o controle de pragas e vetores de contaminação, quando necessário, aplicamos venenos por meio da contratação de empresas especializadas, possuímos rede de esgoto, possuímos caixas de gorduras e esgoto longe do local de preparo dos alimentos, boa iluminação e ventilação, as lâmpadas estão protegidas contra quebras, conservamos mesas e bancadas em boas condições, não guardamos produtos de limpeza próximo aos alimentos e somente usamos produtos regularizados, na área de preparo, a pia para lavar as mãos não é a mesma para a lavagem dos utensílios.



GOVERNO DO DISTRITO FEDERAL  
Secretaria de Estado de Educação



Coordenação Regional de Ensino de São Sebastião  
Coordenação Regional de Ensino do Gama

Em relação aos banheiros e vestiário estão longe do local de

preparo dos alimentos, são mantidos limpos e organizados, contendo: papel higiênico, sabonete líquido, álcool em gel antisséptico, papel toalha e lixeiras com tampa e pedal. Quanto aos cuidados com a Água, o estabelecimento é abastecido com água corrente tratada, para o preparo de alimentos e gelo, a água é potável, a caixa d'água está conservada, tampada, sem rachaduras, vazamentos, infiltrações e descascamentos, de 3 em 3 meses a caixa d'água é lavada e desinfetada (higienizada). Já os cuidados com o lixo, a cozinha tem lixeiras de fácil limpeza, com tampa e pedal, o lixo é retirado para fora da área de preparo de alimentos em sacos bem fechados e para áreas específicas, o lixo é separado em reciclável e orgânico.

Os manipuladores de alimentos sempre estão impecavelmente limpos, o uniforme é usado somente na área de preparo dos alimentos, a troca de uniforme é feita diariamente, para mantê-lo limpo e conservado, cabelos presos e cobertos com redes ou toucas, homens não usam barba, não é utilizado brincos, pulseiras, anéis, alianças, colares, relógio, maquiagem ou curativos, unhas curtas e sem esmalte, sempre as mãos são lavadas antes de preparar os alimentos e sempre que deixar o ambiente de manipulação. Adquirimos ingredientes de estabelecimentos limpos, organizados e confiáveis, armazenamos os produtos congelados e refrigerados e, por último, os não-perecíveis, os locais de armazenamento devem ser limpos, organizados, ventilados e protegidos de insetos e outros animais, não usamos e não compramos produtos com embalagens amassadas, estufadas, enferrujadas, trincadas, com furos ou vazamentos, rasgadas, abertas ou com outro tipo de defeito, as embalagens são limpas antes de abri-las, e os ingredientes que não foram utilizados totalmente são armazenados em recipientes limpos e identificados com nome do produto, data da retirada da embalagem original, prazo de validade após a abertura. O alimento é bem cozido, em altas temperaturas de forma que todas as partes atinjam no mínimo a temperatura de 70°C, evitamos o contato de alimentos crus com alimentos cozidos. É trocado ou lavado os utensílios usados no preparo de alimentos crus antes de utilizá-los em alimentos cozidos, o óleo é trocado regularmente, alimentos congelados e refrigerados não permanecem fora do freezer ou geladeira por tempo prolongado, os alimentos preparados e armazenados na



GOVERNO DO DISTRITO FEDERAL  
Secretaria de Estado de Educação



Coordenação Regional de Ensino de São Sebastião  
Coordenação Regional de Ensino do Gama

geladeira ou no freezer é etiquetado com o nome do produto, data de preparo, prazo de validade, não descongelamos alimentos à temperatura ambiente.

O alimento a ser transportado é armazenado em vasilhames bem fechados, os vasilhames são identificados com nome dos alimentos, data de preparo e prazo de validade, mantemos os alimentos em caixas térmicas apropriadas durante deslocamentos demorados, o veículo deve estar rigorosamente limpo. Área das mesas e cadeiras estão sempre limpas e organizadas, os equipamentos (estufas, balcões, buffets, geladeiras, freezers etc.) devem estar conservados, limpos e funcionando bem, a temperatura das estufas, buffets e geladeiras deve estar regulada de forma que os alimentos quentes permaneçam acima de 60°C e os alimentos frios permaneçam abaixo de 5°C. A conservação dos alimentos preparados deve ser feita da seguinte maneira, frios: 5°C ou inferior, prazo: 5 dias e quentes: 60°C ou superior, prazo: 6 horas.

## **8.0 RELAÇÃO NOMINAL DE USUÁRIOS E DESLIGADOS NA PARCERIA NO PERÍODO E RESPECTIVAS DATAS, ANEXOS A RELAÇÃO, EXCLUSIVAMENTE DAS TURMAS QUE TIVERAM ALTERAÇÃO.**

FLUXO ESCOLAR DE NOVEMBRO E DEZEMBRO DE 2023.





GOVERNO DO DISTRITO FEDERAL  
Secretaria de Estado de Educação



Coordenação Regional de Ensino de São Sebastião  
Coordenação Regional de Ensino do Gama

FLUXO ESCOLAR

Instituição Educacional- Bem- Me- Quer  
Mês de referência: Novembro e Dezembro /2023.

|              | Maternal I | Maternal II | TOTAL |
|--------------|------------|-------------|-------|
| TURMAS       | 04         | 08          | 12    |
| MATRICULADOS | 88         | 192         | 280   |
| VAGAS        | 00         | 00          | 00    |

| NOME                              | DN         | TURMA  | NECESSIDADE ESPECIAL    |
|-----------------------------------|------------|--------|-------------------------|
| ARTHUR EDUARDO SOUZA SIQUEIRA     | 20/04/2019 | M II E | DEFICIÊNCIA FÍSICA      |
| THEODORO LOURENZO FIGUEIRA SOARES | 23/05/2019 | M II B | DEFICIÊNCIAS MÚLTIPLAS  |
| ISABELLE EMILY LIMA RIBEIRO       | 16/08/2019 | M I D  | DEFICIÊNCIA INTELECTUAL |
| BERNARDO GOMES AGUIAR             | 29/11/2020 | M I A  | TEA                     |
| THEO CASTRO FERREIRA DE PAULA     | 02/08/2020 | M I C  | TEA                     |
| AYLA FERREIRA RODRIGUES           | 21/12/2020 | M I D  | TEA                     |

Brasília DF, 22 de Dezembro 2023.

*Lindaiane de Abreu Mendes*  
Creche Bem Me Quer  
Secretaria Escolar

*Lindaiane de Abreu Mendes*

Lindaiane de Abreu Mendes





**RELAÇÃO NOMINAL DAS CRIANÇAS ATENDIDAS, POR TURMA.**

| CRE: SÃO SEBASTIÃO   |                                 | Termo de Colaboração: 065/2023 |                  |  |                      |
|--|---------------------------------|--------------------------------|------------------|--|----------------------|
| Instituição de Educação Infantil: OBRA DE ASSISTÊNCIA À INFÂNCIA E À SOCIEDADE - OASIS |                                 |                                |                  |  |                      |
| Mês/ Ano: Novembro e Dezembro/2023   |                                 | Turma: Maternal I A            |                  | Período de Atendimento: 01/11/2023 a 23/12/2023. |                      |
| Nº   | Nome da Criança                 | Data de nascimento             | Data de Ingresso | Nº de Faltas                                     | Data de Desligamento |
| 01   | ALICE LUANA BATISTA DA SILVA    | 02/02/2021                     | 09/02/2023       | 00   |                      |
| 02   | ANNA LAURA BARBOSA SILVA        | 04/12/2020                     | 09/02/2023       | 07   |                      |
| 03   | ANNA LUIZA ALVES COSTA          | 28/05/2020                     | 13/02/2023       | 09   |                      |
| 04   | ANTHONY OLIVEIRA MARTINS        | 12/04/2020                     | 08/02/2023       | 06   |                      |
| 05   | AYLA REIS MAGALHÃES             | 23/05/2020                     | 09/02/2023       | 05   |                      |
| 06   | BERNARDO GOMES AGUIAR           | 29/11/2020                     | 13/02/2023       | 00   |                      |
| 07   | CARLA EMANUELA SOUSA MARQUES    | 23/06/2020                     | 09/02/2023       | 00   |                      |
| 08   | HEITOR CARLOS DO NASCIMENTO     | 18/11/2020                     | 19/01/2023       | 06   |                      |
| 09   | ÍCARO DE JESUS SOUSA            | 28/05/2020                     | 13/02/2023       | 00   |                      |
| 10   | ISAAC SANTOS SILVA              | 11/02/2021                     | 09/02/2023       | 06   |                      |
| 11   | JARDESON ISRAEL MENDES DA SILVA | 04/01/2021                     | 09/02/2023       | 04   |                      |
| 12   | JOANA ALVES DE OLIVEIRA         | 02/10/2020                     | 09/02/2023       | 00   |                      |
| 13   | JOÃO ANTÔNIO ARAÚJO TREGA       | 29/11/2020                     | 13/02/2023       | 06   |                      |
| 14   | JOSUE ELIAS MARQUES DE OLIVEIRA | 12/07/2020                     | 09/02/2023       | 02   |                      |
| 15   | JÚLIA SOUSA SANTANA             | 17/10/2020                     | 08/02/2023       | 04   |                      |
| 16   | LAURA RODRIGUES ANDRADE         | 21/08/2020                     | 09/02/2023       | 00   |                      |
| 17   | LIVIA BRANDINA DA SILVA         | 08/05/2020                     | 13/02/2023       | 03   |                      |
| 18   | MANUELA DA SILVA GOMES          | 03/03/2021                     | 09/02/2023       | 00   |                      |
| 19   | MIGUEL WILSON ALMEIDA SANTOS    | 17/02/2021                     | 08/02/2023       | 00   |                      |
| 20   | PAULO LEVY DA SILVA             | 20/03/2021                     | 13/02/2023       | 02   |                      |
| 21   | RAVI ALVES LIMA                 | 30/05/2020                     | 08/02/2023       | 07   |                      |





GOVERNO DO DISTRITO FEDERAL  
Secretaria de Estado de Educação

Coordenação Regional de Ensino de São Sebastião  
Coordenação Regional de Ensino do Gama



|    |                    |            |            |    |  |
|----|--------------------|------------|------------|----|--|
| 22 | SAMUEL NUNES SOUZA | 06/03/2021 | 09/02/2023 | 01 |  |
|----|--------------------|------------|------------|----|--|

| CRE: SÃO SEBASTIÃO   |                                      | Termo de Colaboração: 065/2023 |                  |   |                      |
|--|--------------------------------------|--------------------------------|------------------|---|----------------------|
| Instituição de Educação Infantil: OBRA DE ASSISTÊNCIA À INFÂNCIA E À SOCIEDADE - OASIS |                                      |                                |                  |   |                      |
| Mês/ Ano: Novembro e Dezembro/2023   |                                      | Turma: Maternal I B            |                  | Período de Atendimento: 01/11/2023 a 23/12/2023 |                      |
| Nº   | Nome da Criança                      | Data de nascimento             | Data de Ingresso | Nº de Faltas                                    | Data de Desligamento |
| 01   | ALICE BARBOSA DE ALMEIDA             | 10/03/2021                     | 10/02/2023       | 00  |                      |
| 02   | ANA CLARA COSTA NOGUEIRA             | 09/07/2020                     | 09/02/2023       | 02  |                      |
| 03   | ANA JÚLIA FONTELES DA SILVA          | 03/08/2020                     | 08/02/2023       | 09  |                      |
| 04   | ÁGATHA ELOÁ OLIVEIRA DA SILVA        | 10/08/2020                     | 10/04/2023       | 06  |                      |
| 05   | BERNARDO MIGUEL GUABIRABA MONTEIRO   | 06/08/2020                     | 09/02/2023       | 11  | 10/08/2023           |
| 06   | EMANUEL OLIVEIRA DOS SANTOS          | 20/10/2020                     | 13/02/2023       | 02  |                      |
| 07   | ENZO GABRIEL GOMES MARTINS           | 19/12/2020                     | 08/02/2023       | 13  |                      |
| 08   | GABRIEL PEREIRA DA SILVA             | 27/02/2021                     | 09/02/2023       | 12  |                      |
| 09   | GAEL GOMES SANTIAGO                  | 03/09/2020                     | 09/02/2023       | 08  |                      |
| 10   | HEITOR WILLIAN TORRES LIMA BRONQUITE | 01/01/2021                     | 09/02/2023       |   | 27/07/2023           |
| 11   | INGRID MAITÊ BARROS DIAS             | 16/06/2020                     | 13/02/2023       | 03  |                      |
| 12   | ISABELA MOURA DE LIMA                | 03/03/2021                     | 09/02/2023       |   | 24/03/2023           |
| 13   | JOÃO ENZO DIAS ALVES                 | 12/12/2020                     | 10/02/2023       | 00  |                      |
| 14   | JOÃO MIGUEL GONÇALVES DOS SANTOS     | 03/08/2020                     | 16/08/2023       | 03  |                      |
| 15   | KEMILLY VITORIA ALVES SILVA          | 25/10/2020                     | 16/02/2023       | 01  |                      |
| 16   | LAURA SOARES COSTA DE JESUS          | 08/01/2021                     | 13/02/2023       | 12  |                      |
| 17   | LEVI SOUZA DO NASCIMENTO             | 15/09/2020                     | 09/02/2023       | 07  |                      |
| 18   | LUNNA SOPHIA MELONIO DOS SANTOS      | 10/11/2020                     | 09/02/2023       | 00  |                      |
| 19   | MARIA JÚLIA FERREIRA MARTINS         | 19/03/2021                     | 10/02/2023       | 00  |                      |
| 20   | MARIA ROSA GUEDES LOPES              | 30/07/2020                     | 08/02/2023       | 06  |                      |
| 21   | MIGUEL MENESES RAMOS                 | 14/01/2021                     | 03/08/2023       |   |                      |
| 22   | RAFAEL MARQUES GASPARETO             | 23/09/2020                     | 09/02/2023       | 05  |                      |
| 23   | SAMUEL SANTOS GONÇALVES              | 23/04/2020                     | 09/02/2023       | 03  |                      |
| 24   | YASMIN VICTORIA COSTA MAGALHÃES      | 23/05/2020                     | 13/02/2023       | 02  |                      |
| 25   | YURI GABRIEL DA SILVA ROBERTO        | 05/11/2020                     | 16/02/2023       |   |                      |







GOVERNO DO DISTRITO FEDERAL  
Secretaria de Estado de Educação

Coordenação Regional de Ensino de São Sebastião  
Coordenação Regional de Ensino do Gama



| CRE: SÃO SEBASTIÃO   |                                      |                     | Termo de Colaboração: 065/2023 |   |                      |
|--|--------------------------------------|---------------------|--------------------------------|---|----------------------|
| Instituição de Educação Infantil: OBRA DE ASSISTÊNCIA À INFÂNCIA E À SOCIEDADE - OASIS |                                      |                     |                                |   |                      |
| Mês/ Ano: Novembro e Dezembro/2023   |                                      | Turma: Maternal I C |                                | Período de Atendimento: 01/11/2023 a 23/12/2023 |                      |
| Nº   | Nome da Criança                      | Data de nascimento  | Data de Ingresso               | Nº de Faltas                                    | Data de Desligamento |
| 01   | AMANDA DANTAS EVANGELISTA FREITAS    | 12/12/2020          | 10/02/2023                     | 00  |                      |
| 02   | ANNA LAURA CHAGAS CERQUEIRA COSTA    | 07/06/2020          | 09/02/2023                     |   | 17/04/2023           |
| 03   | ANTÔNIO BENTO PEREIRA GOMES          | 16/05/2020          | 09/02/2023                     | 05  |                      |
| 04   | ARTHUR GABRIEL SANTOS                | 14/10/2020          | 24/02/2023                     | 07  |                      |
| 05   | BRYAN FERREIRA DA CUNHA              | 23/01/2021          | 09/02/2023                     | 05  |                      |
| 06   | ELOÁ NERES GONÇALVES                 | 15/04/2020          | 08/02/2023                     | 00  |                      |
| 07   | EMANUELLA AZEVEDO SANTIAGO DE MORAES | 14/06/2020          | 10/02/2023                     | 03  |                      |
| 08   | ESTER MENDES DE OLIVEIRA             | 18/05/2020          | 09/02/2023                     | 02  |                      |
| 09   | Gael CAVALCANTE SOUZA NEGREIROS      | 12/09/2020          | 09/02/2023                     |   | 16/11/2023           |
| 10   | GUILHERME LUIZ DOS SANTOS ARAUJO     | 07/09/2020          | 13/02/2023                     | 10  |                      |
| 11   | HANNAH MICHELE CARDOSO DOS SANTOS    | 25/09/2020          | 21/11/2023                     | 0   |                      |
| 12   | ISABELLA AZEVEDO DE OLIVEIRA         | 15/07/2020          | 10/02/2023                     | 5   |                      |
| 13   | JADE SILVA DO NASCIMENTO             | 17/08/2020          | 18/04/2023                     |   |                      |
| 14   | KAUÃ BISPO DOS SANTOS                | 12/09/2020          | 08/02/2023                     | 00  |                      |
| 15   | LAURA VALENTINA NAZARIO NUNES        | 11/03/2021          | 09/02/2023                     | 01  |                      |
| 16   | LEVI CARVALHO DE FARIA               | 15/02/2021          | 10/02/2023                     | 02  |                      |
| 17   | MARIA LUIZA HONORIO DA SILVA         | 05/01/2021          | 08/02/2023                     | 03  |                      |
| 18   | MARIANA ISABEL FUENTES LIMA          | 27/11/2020          | 09/02/2023                     | 02  |                      |
| 19   | MARIELE LUNA SILVA                   | 03/12/2020          | 09/02/2023                     | 05  |                      |
| 20   | OLÍVIA LOPES DA COSTA                | 09/12/2020          | 13/02/2023                     | 03  |                      |
| 21   | RYAN GUEDES                          | 23/07/2020          | 08/02/2023                     | 04  |                      |



|    |                               |            |            |    |  |
|----|-------------------------------|------------|------------|----|--|
| 22 | SAMUEL SOUSA OLIVEIRA         | 16/07/2020 | 10/02/2023 | 04 |  |
| 23 | THÉO CASTRO FERREIRA DE PAULA | 02/08/2020 | 09/02/2023 | 10 |  |
| 24 | YAN MIGUEL TORRES DA SILVA    | 16/09/2020 | 09/02/2023 | 02 |  |

| CRE: SÃO SEBASTIÃO   |                                    | Termo de Colaboração: 065/2023 |                  |   |                      |
|--|------------------------------------|--------------------------------|------------------|---|----------------------|
| Instituição de Educação Infantil: OBRA DE ASSISTÊNCIA À INFÂNCIA E À SOCIEDADE - OASIS |                                    |                                |                  |   |                      |
| Mês/ Ano: Novembro e Dezembro/2023   |                                    | Turma: Maternal I D            |                  | Período de Atendimento: 01/11/2023 a 23/12/2023 |                      |
| Nº   | Nome da Criança                    | Data de nascimento             | Data de Ingresso | Nº de Faltas                                    | Data de Desligamento |
| 01   | ÂNGELO ALVES PEREIRA               | 15/10/2020                     | 08/02/2023       | 04  |                      |
| 02   | ARTHUR FERNANDO RODRIGUES OLIVEIRA | 30/07/2020                     | 15/02/2023       | 03  |                      |
| 03   | ARTHUR SOUZA MARTINS BARRETO       | 09/02/2023                     | 09/02/2023       | 03  |                      |
| 04   | AYLLA FERREIRA RODRIGUES           | 21/12/2020                     | 13/02/2023       | 07  |                      |
| 05   | ELOAH DA SILVA PERES               | 30/01/2021                     | 08/02/2023       | 15  |                      |
| 06   | GAEL DE SOUSA                      | 21/04/2020                     | 08/02/2023       | 04  |                      |
| 07   | GEOVANNA ROSA DA SILVA             | 02/11/2020                     | 09/02/2023       | 03  |                      |
| 08   | HYAN MIGUEL MACEDO MORAES          | 10/10/2020                     | 13/02/2023       | 04  |                      |
| 09   | JHONATAN RODRIGUES CLEMENTE        | 18/12/2020                     | 09/02/2023       | 04  |                      |
| 10   | JULIA MARIAH RODRIGUES CALADO      | 26/02/2021                     | 09/02/2023       | 00  |                      |
| 11   | KAUAN LUCCA JESUS MESQUITA         | 17/10/2020                     | 07/03/2023       | 05  |                      |
| 12   | LÍVIA MARTINS DE LIMA              | 04/04/2020                     | 09/02/2023       | 02  |                      |
| 13   | LUÍSA COSTA CAITANO                | 03/09/2020                     | 09/02/2023       | 06  |                      |
| 14   | LUISA FERNANDA LISBOA FERREIRA     | 13/11/2020                     | 22/02/2023       | 09  |                      |
| 15   | MARIA ELISA JUSTINIANO DE OLIVEIRA | 16/07/2020                     | 09/02/2023       | 01  |                      |
| 16   | PEDRO HENRIQUE DE SOUZA SANTOS     | 07/11/2020                     | 13/02/2023       | 00  |                      |
| 17   | SAMUEL DIAS MIRANDA                | 24/07/2020                     | 10/01/2023       | 00  |                      |
| 18   | SAMUEL MENDES NUNES                | 27/04/2020                     | 16/02/2023       | 05  |                      |
| 19   | SARA LIMA MIRANDA                  | 27/03/2021                     | 10/02/2023       | 06  |                      |



GOVERNO DO DISTRITO FEDERAL  
Secretaria de Estado de Educação



Coordenação Regional de Ensino de São Sebastião  
Coordenação Regional de Ensino do Gama

|    |                                |            |            |    |  |
|----|--------------------------------|------------|------------|----|--|
| 20 | SOPHIA JARDINS BARROS DE SOUZA | 29/06/2020 | 09/02/2023 | 06 |  |
| 21 | THOMAS ALVES SOW               | 30/03/2021 | 10/02/2023 | 00 |  |
| 22 | YURI CARVALHO BRAGA DA SILVA   | 16/06/2020 | 08/02/2023 | 03 |  |
|    |                                |            |            |    |  |

| CRE: SÃO SEBASTIÃO   |                                     | Termo de Colaboração: 065/2023 |                  |   |                      |
|--|-------------------------------------|--------------------------------|------------------|---|----------------------|
| Instituição de Educação Infantil: OBRA DE ASSISTÊNCIA À INFÂNCIA E À SOCIEDADE - OASIS |                                     |                                |                  |   |                      |
| Mês/ Ano: Novembro e Dezembro/2023   |                                     | Turma: Maternal II A           |                  | Período de Atendimento: 01/11/2023 a 23/12/2023 |                      |
| Nº   | Nome da Criança                     | Data de nascimento             | Data de Ingresso | Nº de Faltas                                    | Data de Desligamento |
| 01   | ANA LUA ARAUJO DE SOUZA             | 01/07/2019                     | 15/02/2022       | 01  |                      |
| 02   | ANA SOPHIA ANDRADE DOS SANTOS       | 08/08/2019                     | 09/02/2022       | 00  |                      |
| 03   | AYLLA RODRIGUES CASTRO              | 17/10/2019                     | 11/02/2022       | 02  |                      |
| 04   | BARUCK RODRIGUES DA SILVA           | 17/05/2019                     | 15/02/2022       | 02  |                      |
| 05   | BERNARDO LORENZO RODRIGUES SANTOS   | 21/07/2019                     | 14/02/2022       | 05  |                      |
| 06   | BRYAN SOUZA DE CASTRO               | 29/02/2020                     | 10/02/2022       | 02  |                      |
| 07   | CATARINA PACHECO PEREIRA DOS SANTOS | 16/08/2019                     | 15/02/2022       | 01  |                      |
| 08   | CRISTHYANO GABRIEL ARAUJO DA CRUZ   | 25/11/2019                     | 02/03/2023       |   | 29/09/2023           |
| 09   | DAVI LUCCA OLIVEIRA GOMES           | 04/04/2019                     | 10/02/2022       | 00  |                      |
| 10   | ENZO EMANUEL DE SOUSA GONÇALVES     | 06/04/2019                     | 10/02/2022       | 03  |                      |
| 11   | EVA CECILIA DA SILVA BORGES         | 20/04/2019                     | 15/02/2022       | 11  |                      |
| 12   | FILIFE GOMES ALMEIDA                | 22/09/2019                     | 10/02/2022       | 06  |                      |
| 13   | GUSTAVO DUARTE AUGUSTO              | 20/11/2019                     | 10/03/2022       | 11  |                      |
| 14   | HEITOR LOURENÇO MOTA DE FARIA       | 13/01/2020                     | 10/02/2022       | 15  |                      |
| 15   | KAIQUE HENRIQUE DA COSTA MELO       | 13/006/2019                    | 10/02/2022       | 12  |                      |
| 16   | KAMYLE DO NASCIMENTO SANTOS         | 14/11/2019                     | 10/02/2022       | 08  |                      |
| 17   | LAURA COSTA MARQUES                 | 15/08/2019                     | 15/02/2022       | 00  |                      |
| 18   | LORENA ALVES DE JESUS               | 05/08/2019                     | 10/02/2022       | 08  |                      |





|    |                                  |            |            |    |            |
|----|----------------------------------|------------|------------|----|------------|
| 19 | MARIA HELENA AMORIM GUIMARÃES    | 30/03/2020 | 09/02/2022 | 14 |            |
| 20 | MARIA HELENA CARVALHO DE LIMA    | 06/10/2019 | 13/07/2022 | 07 |            |
| 21 | MATHIAS FERREIRA DE MELO         | 27/07/2019 | 18/02/2022 | 03 |            |
| 22 | MICAELLY PACHECO OLIVEIRA        | 23/04/2019 | 19/06/2023 | 07 |            |
| 23 | RUAN FILIPE SOARES LIMA          | 05/06/2019 | 10/02/2022 |    | 16/06/2023 |
| 24 | THEODORO LORENZO FIGUEIRA SOARES | 23/05/2019 | 09/02/2022 | 08 |            |
| 25 | THEO DIAS DE SOUSA               | 14/11/2019 | 10/10/2023 | 02 |            |
| 26 | TIAGO DA SILVA NOVAES            | 27/11/2019 | 09/03/2022 | 00 |            |

| CRE: SÃO SEBASTIÃO   |                                   | Termo de Colaboração: 065/2023 |                  |   |                      |
|--|-----------------------------------|--------------------------------|------------------|---|----------------------|
| Instituição de Educação Infantil: OBRA DE ASSISTÊNCIA À INFÂNCIA E À SOCIEDADE - OASIS |                                   |                                |                  |   |                      |
| Mês/ Ano: Novembro e Dezembro/2023   |                                   | Turma: Maternal II B           |                  | Período de Atendimento: 01/11/2023 a 23/12/2023 |                      |
| Nº   | Nome da Criança                   | Data de nascimento             | Data de Ingresso | Nº de Faltas                                    | Data de Desligamento |
| 01   | ALANA SUSUJ JIMENEZ NATERA        | 11/01/2020                     | 13/02/2023       | 16  |                      |
| 02   | ALICE GOMES MACHADO               | 12/09/2019                     | 15/02/2022       | 00  |                      |
| 03   | ARTHUR MARQUES DE SOUSA           | 12/06/2019                     | 28/02/2023       | 01  |                      |
| 04   | ELIZABETH HONORIO DA SILVA        | 21/08/2019                     | 14/02/2022       | 00  |                      |
| 05   | EMANUEL RODRIGUES LOPES           | 08/01/2020                     | 08/01/2020       | 03  |                      |
| 06   | ERICA MANUELLA MOREIRA MORAIS     | 12/01/2020                     | 09/02/2023       | 11  |                      |
| 07   | ERICK MATHEUS DE SOUSA CAVALCANTE | 10/08/2019                     | 10/02/2023       | 03  |                      |
| 08   | ESTHER BATISTA FERREIRA           | 09/11/2019                     | 10/02/2022       | 01  |                      |
| 09   | EZEQUIEL CIRQUEIRA ROCHA SEABRA   | 19/01/2020                     | 09/02/2023       | 09  |                      |
| 10   | GABRIEL IRANZO MACIEL DOURADO GIL | 04/08/2019                     | 10/02/2023       | 00  |                      |
| 11   | GUILHERME COSTA ARAUJO            | 08/12/2019                     | 09/02/2023       | 02  |                      |
| 12   | HEITOR FERNANDES SOUSA LIMA       | 25/11/2019                     | 15/02/2022       | 02  |                      |
| 13   | HELOISA JESUS DOS SANTOS          | 11/03/2020                     | 13/02/2023       | 04  |                      |



GOVERNO DO DISTRITO FEDERAL  
Secretaria de Estado de Educação



Coordenação Regional de Ensino de São Sebastião  
Coordenação Regional de Ensino do Gama

|    |                                  |            |            |    |  |
|----|----------------------------------|------------|------------|----|--|
| 14 | INÁCIO ROSA DE MELO              | 16/01/2020 | 09/02/2023 | 02 |  |
| 15 | ISABELLA PEREIRA DE ARAÚJO       | 12/08/2019 | 09/02/2023 | 01 |  |
| 16 | JHOELE PEREIRA RANGEL            | 19/01/2020 | 09/02/2023 | 01 |  |
| 17 | JOÃO DE SOUSA SANTOS             | 29/10/2019 | 11/02/2022 | 13 |  |
| 18 | KALLEL TORQUATO NUNES DOS SANTOS | 30/01/2020 | 10/02/2023 | 02 |  |
| 19 | LEONARDO MAX SOUZA SILVA         | 10/04/2019 | 09/02/2023 | 03 |  |
| 20 | LIVIA MARIA DE SOUSA FREITAS     | 03/07/2019 | 10/02/2022 | 02 |  |
| 21 | LUAN RAVI CARDOSO DOS SANTOS     | 08/02/2020 | 15/02/2022 | 07 |  |
| 22 | MARCOS MURILLO COSTA LOPES       | 16/12/2019 | 05/09/2022 | 04 |  |
| 23 | MIGUEL BARBOSA FERNANDES         | 05/02/2020 | 10/02/2022 | 04 |  |
| 24 | PIETRO LUCAS PAZ VIANA           | 17/08/2019 | 09/02/2023 | 01 |  |

| CRE: SÃO SEBASTIÃO   |                                 | Termo de Colaboração: 065/2023 |                  |   |                      |
|--|---------------------------------|--------------------------------|------------------|---|----------------------|
| Instituição de Educação Infantil: OBRA DE ASSISTÊNCIA À INFÂNCIA E À SOCIEDADE - OASIS |                                 |                                |                  |   |                      |
| Mês/ Ano: Novembro e Dezembro/2023   |                                 | Turma: Maternal II C           |                  | Período de Atendimento: 01/11/2023 a 23/12/2023 |                      |
| Nº   | Nome da Criança                 | Data de nascimento             | Data de Ingresso | Nº de Faltas                                    | Data de Desligamento |
| 01   | ANA LAURA DE CASTRO SANTANA     | 15/05/2019                     | 09/02/2023       | 04  |                      |
| 02   | ANNY CIBELY MACHADO AMARAL      | 25/09/2019                     | 10/02/2023       |   | 27/07/2023           |
| 03   | ANTHONY SOUSA NASCIMENTO        | 29/02/2020                     | 13/02/2023       | 03  |                      |
| 04   | BRYAN DOMINIC PEREIRA COSTA     | 10/10/2019                     | 08/02/2022       | 10  |                      |
| 05   | CECILIA SOUZA DO VALE           | 11/08/2019                     | 16/02/2022       | 03  |                      |
| 06   | DYANA OLIVEIRA CARVALLHO        | 17/12/2019                     | 10/02/2023       | 05  |                      |
| 07   | EMANUELLE FERREIRA LOPES        | 27/05/2019                     | 13/02/2023       | 08  |                      |
| 08   | ENZO GABRIEL RODRIGUES DA SILVA | 14/09/2019                     | 13/02/2023       | 15  |                      |
| 09   | HEITOR OLIVEIRA ARAUJO          | 27/05/2019                     | 09/02/2023       | 11  |                      |
| 10   | HELENA FERREIRA LIMA            | 26/07/2019                     | 09/02/2023       | 01  |                      |
| 11   | ISAAC SILVA BRANDÃO MOTA        | 22/08/2019                     | 09/02/2023       | 00  |                      |



|    |                                 |            |            |    |  |
|----|---------------------------------|------------|------------|----|--|
| 12 | ISABELLE EMILY LIMA RIBEIRO     | 16/08/2019 | 10/02/2022 | 06 |  |
| 13 | IZABELLA ALICE NOVAIS BARBOSA   | 28/05/2019 | 10/02/2022 | 02 |  |
| 14 | JALES HENRIQUE PIMENTA DA SILVA | 22/05/2019 | 03/05/2022 | 01 |  |
| 15 | JEFERSON NASCIMENTO SANTOS      | 12/11/2019 | 09/02/2023 | 05 |  |
| 16 | JULIA FACUNDES DA SILVA         | 08/03/2020 | 28/07/2023 | 00 |  |
| 17 | JÚLIO CÉZAR DIAS COSTA SOUSA    | 09/04/2019 | 13/02/2023 | 11 |  |
| 18 | KAYLANE BATISTA FERREIRA        | 09/11/2019 | 10/02/2022 | 01 |  |
| 19 | KETLEN DO NASCIMENTO SANTOS     | 14/11/2019 | 10/02/2022 | 08 |  |
| 20 | LIVIA BOGEA SILVA               | 11/01/2019 | 11/02/2022 | 06 |  |
| 21 | LUIZ GUILHERME SANTOS DA SILVA  | 31/10/2019 | 10/02/2022 | 07 |  |
| 22 | MARIA VALENTINA GOMES DA SILVA  | 01/09/2019 | 11/02/2022 | 06 |  |
| 23 | RAFAEL SOUSA VINHAL DE MORAES   | 01/03/2020 | 10/02/2023 | 02 |  |
| 24 | THEO HENRIQUE DA SILVA BALTAZAR | 11/08/2019 | 11/02/2022 | 02 |  |
| 25 | VICTOR HUGO MESQUITA DOURADO    | 08/05/2019 | 18/02/2022 | 01 |  |

| CRE: SÃO SEBASTIÃO   |                                  | Termo de Colaboração: 065/2023 |                  |   |                      |
|--|----------------------------------|--------------------------------|------------------|---|----------------------|
| Instituição de Educação Infantil: OBRA DE ASSISTÊNCIA À INFÂNCIA E À SOCIEDADE - OASIS |                                  |                                |                  |   |                      |
| Mês/ Ano: Novembro e Dezembro/2023   |                                  | Turma: Maternal II D           |                  | Período de Atendimento: 01/11/2023 a 23/12/2023 |                      |
| Nº   | Nome da Criança                  | Data de nascimento             | Data de Ingresso | Nº de Faltas                                    | Data de Desligamento |
| 01   | ALICE RODRIGUES DOS SANTOS SILVA | 12/11/2019                     | 09/02/2023       | 02  |                      |
| 02   | ANA LAUANY DE MACEDO VIANA       | 02/10/2019                     | 10/02/2023       | 18  |                      |
| 03   | ÂNGELO GABRIEL OLIVEIRA DA SILVA | 20/03/2020                     | 09/02/2023       | 02  |                      |
| 04   | AYLLA CECÍLIA PEREIRA DOS SANTOS | 12/08/2019                     | 13/02/2023       | 10  |                      |
| 05   | BERNARDO OLIVER LEITE MOTA       | 15/06/2019                     | 09/02/2023       |   | 19/05/2023           |
| 06   | ELOA VICTORIA RIBEIRO LOPES      | 26/06/2019                     | 10/02/2022       | 01  |                      |
| 07   | ELOISA TEIXEIRA REIS             | 26/09/2019                     | 09/02/2023       | 03  |                      |





|    |                                   |            |            |    |  |
|----|-----------------------------------|------------|------------|----|--|
| 08 | EMANUELLY DA SILVA VIEIRA         | 09/11/2019 | 09/02/2023 | 01 |  |
| 09 | ENZO GABRIEL BARROS DE OLIVEIRA   | 29/07/2019 | 08/02/2023 | 15 |  |
| 10 | EVELYN CARDOSO GONÇALVES SOUZA    | 14/03/2020 | 10/02/2022 | 03 |  |
| 11 | GUSTAVO GOMES VERAS               | 17/09/2019 | 10/02/2023 | 10 |  |
| 12 | HEITTOR SOBRAL DA SILVA           | 10/11/2019 | 09/02/2023 | 04 |  |
| 13 | ISADORA VIEIRA DOS SANTOS         | 26/11/2019 | 09/02/2023 | 11 |  |
| 14 | KAIO LORENZO CUNHA DE SOUZA       | 28/09/2019 | 11/02/2022 | 01 |  |
| 15 | JOSE ARTHUR RODRIGUES MAGALHÃES   | 09/09/2019 | 22/05/2023 | 01 |  |
| 16 | LAUANY CARVALHO MAIA              | 19/05/2019 | 10/02/2022 | 02 |  |
| 17 | LAURA LISBOA RIBEIRO              | 25/08/2019 | 09/02/2023 | 06 |  |
| 18 | LAURA RODRIGUES VALERIANA         | 30/09/2019 | 15/02/2022 | 01 |  |
| 19 | LORENZO BARBOSA DOS SANTOS        | 09/06/2019 | 09/02/2023 | 03 |  |
| 20 | LUIS EDUARDO ZANATA DE ARAUJO     | 15/09/2019 | 16/02/2022 | 03 |  |
| 21 | LUNA RAMALHO MUZY                 | 03/02/2020 | 10/02/2022 | 02 |  |
| 22 | MARIA HELENA ARAUJO SANTANA       | 19/06/2019 | 10/02/2022 | 11 |  |
| 23 | MIGUEL DE SOUSA MATOS             | 18/07/2019 | 15/02/2022 | 15 |  |
| 24 | SOFIA MANUELLA RODRIGUES DA SILVA | 13/07/2019 | 11/02/2022 | 00 |  |
| 25 | THÉO LISBÔA DOS SANTOS            | 06/07/2019 | 10/02/2022 | 03 |  |

| CRE: SÃO SEBASTIÃO   |                                | Termo de Colaboração: 065/2023 |                  |   |                      |
|--|--------------------------------|--------------------------------|------------------|---|----------------------|
| Instituição de Educação Infantil: OBRA DE ASSISTÊNCIA À INFÂNCIA E À SOCIEDADE - OASIS |                                |                                |                  |   |                      |
| Mês/ Ano: Novembro e Dezembro/2023   |                                | Turma: Maternal II E           |                  | Período de Atendimento: 01/11/2023 a 23/12/2023 |                      |
| Nº   | Nome da Criança                | Data de nascimento             | Data de Ingresso | Nº de Faltas                                    | Data de Desligamento |
| 01   | AGATHA EDUARDA NERY DA COSTA   | 17/11/2019                     | 09/02/2023       | 02  |                      |
| 02   | ANDRES RAFAEL GONZALES CARMONA | 06/04/2019                     | 08/03/2022       |   | 19/05/2023           |
| 03   | ARTUR EDUARDO SOUZA SIRQUEIRA  | 20/04/2019                     | 11/02/2022       | 07  |                      |
| 04   | DAVY OLIVEIRA ALVES            | 19/02/2020                     | 09/02/2023       | 14  |                      |
| 05   | ELLOÁ DOS SANTOS RODRIGUES     | 03/11/2019                     | 03/05/2022       | 04  |                      |





GOVERNO DO DISTRITO FEDERAL  
Secretaria de Estado de Educação



Coordenação Regional de Ensino de São Sebastião  
Coordenação Regional de Ensino do Gama

|    |                                   |            |            |    |            |
|----|-----------------------------------|------------|------------|----|------------|
| 06 | GAEL AUGUSTO PEREIRA TORQUATO     | 24/01/2020 | 09/02/2023 | 07 |            |
| 07 | HELENA SANTOS MACHADO             | 16/08/2019 | 16/02/2022 | 01 |            |
| 08 | HENRY PHELIP MARTINS DA SILVA     | 15/07/2019 | 10/02/2022 | 10 |            |
| 09 | ISAAC GABRIEL FIGUEIREDO SALES    | 23/07/2019 | 10/02/2023 | 05 |            |
| 10 | ISAAC SOUSA ALVES                 | 30/07/2019 | 09/02/2022 | 02 |            |
| 11 | ISABELLY SOPHIA DE ARAUJO RIBEIRO | 10/01/2020 | 09/02/2023 | 01 |            |
| 12 | ISADORA LIZ LUSTOSA DA SILVA      | 20/07/2019 | 09/02/2023 | 02 |            |
| 13 | ISAI DE JESUS RODRIGUES MARCANO   | 10/02/2020 | 28/11/2023 | 00 |            |
| 14 | ISRAEL ALMEIDA ANDRADE            | 23/12/2019 | 10/02/2023 | 04 |            |
| 15 | JOÃO PEREIRA VALVERDE NETO        | 09/05/2019 | 28/02/2023 | 04 |            |
| 16 | JOYCE PEREIRA BRITO               | 17/05/2019 | 22/05/2023 | 05 |            |
| 17 | LAURA SOUZA                       | 24/05/2019 | 15/02/2022 | 00 |            |
| 18 | LÍVIA ESTER SOUSA DOS SANTOS      | 25/02/2020 | 10/02/2023 |    | 29/09/2023 |
| 19 | LUIZA LIMA ALVES                  | 25/01/2020 | 11/02/2022 | 05 |            |
| 20 | MATHEUS MORAIS COSTA              | 23/04/2019 | 09/02/2023 | 00 |            |
| 21 | MIGUEL FRANÇA DA SILVA            | 05/06/2019 | 11/02/2022 | 02 |            |
| 22 | NYCOLLAS BRANDÃO LIMA DA SILVA    | 28/10/2019 | 09/02/2023 | 02 |            |
| 23 | THAUANNY MUNIZ DA SILVA           | 29/02/2020 | 09/02/2023 | 01 |            |
| 24 | TULIO HENRIQUE RODRIGUES SANTOS   | 25/12/2019 | 16/02/2022 | 03 |            |
| 25 | VALLENTINA SIMÕES GOMES DA SILVA  | 26/11/2019 | 02/03/2023 | 08 |            |
| 26 | YAGO PACHECO DA SILVA             | 03/04/2019 | 17/02/2022 | 12 |            |

|  |                                |   |
|--|--------------------------------|---|
| CRE: SÃO SEBASTIÃO   | Termo de Colaboração: 065/2023 |   |
| Instituição de Educação Infantil: OBRA DE ASSISTÊNCIA À INFÂNCIA E À SOCIEDADE - OASIS |                                |   |
| Mês/ Ano: Novembro e Dezembro/2023   | Turma: Maternal II F           | Período de Atendimento: 01/11/2023 a 23/12/2023 |





GOVERNO DO DISTRITO FEDERAL  
Secretaria de Estado de Educação



Coordenação Regional de Ensino de São Sebastião  
Coordenação Regional de Ensino do Gama

| Nº   | Nome da Criança                    | Data de nascimento             | Data de Ingresso | Nº de Faltas                                    | Data de Desligamento |
|--|------------------------------------|--------------------------------|------------------|---|----------------------|
| 01   | ALICE DA SILVA MARTINS             | 05/10/2019                     | 09/02/2023       | 00  |                      |
| 02   | ANA RAFAELLA MAGALHAES ROSARIO     | 09/08/2019                     | 10/02/2022       | 03  |                      |
| 03   | BEATRIZ ALMEIDA DA SILVA           | 16/09/2019                     | 10/02/2023       | 10  | 16/11/2023           |
| 04   | CAETANO ANGELO ROCHA               | 13/08/2019                     | 13/02/2023       | 09  |                      |
| 05   | CARLOS DANIEL DA SILVA SOUZA       | 11/07/2019                     | 09/02/2023       |   | 07/07/2023           |
| 06   | DAVI SILVA FONTES                  | 21/12/2019                     | 09/02/2023       | 03  |                      |
| 07   | ELOAH DE SOUSA SANTOS              | 29/10/2019                     | 11/02/2022       | 13  |                      |
| 08   | GABRIEL ALVES RIBEIRO              | 25/03/2020                     | 09/02/2023       | 03  |                      |
| 09   | GABRIEL LISBOA RODRIGUES           | 02/04/2019                     | 18/07/2023       | 04  |                      |
| 10   | GISSELY SOFIA AMORIM FLORES        | 10/03/2020                     | 09/02/2023       | 04  |                      |
| 11   | GUILHERME BATISTA VIEIRA           | 05/02/2020                     | 10/02/2023       | 03  |                      |
| 12   | HELISSON RAVI SODRÉ ÓZORIO         | 31/03/2020                     | 11/02/2022       | 05  |                      |
| 13   | ISAAC RODRIGUES BARREIRO           | 09/10/2019                     | 10/02/2023       | 04  |                      |
| 14   | IZABELA RODRIGUES COSTA            | 28/02/2020                     | 13/02/2023       | 16  |                      |
| 15   | JOAQUIM GABRIEL MACHADO ROCHA      | 01/06/2019                     | 17/02/2023       | 09  |                      |
| 16   | KAYK ALVES PAZ                     | 10/09/2019                     | 09/02/2023       | 07  |                      |
| 17   | LIS MARIA ARAUJO LOPES             | 30/04/2019                     | 25/02/2022       | 00  |                      |
| 18   | MATHEUS DE JESUS RODRIGUES MARCANO | 10/02/2020                     | 28/11/2023       | 00  |                      |
| 19   | MIGUEL ANTÔNIO DE LIMA ROCHA       | 11/01/2020                     | 29/01/2023       | 00  |                      |
| 20   | MIGUEL FREITAS DADE                | 22/05/2019                     | 10/02/2022       | 08  |                      |
| 21   | MILENA CARVALHO DE OLIVEIRA        | 12/12/2019                     | 08/02/2022       | 01  |                      |
| 22   | NICOLAS VEIGA LIMA                 | 28/01/2020                     | 10/02/2022       | 01  |                      |
| 23   | PEDRO HENRIQUE PINHEIRO RODRIGUES  | 16/06/2019                     | 23/02/2023       | 10  | 16/11/2023           |
| 24   | SAMUEL HEITOR DA SILVA RIBEIRO     | 15/08/2019                     | 09/02/2023       | 04  |                      |
| 25   | THÉO LEVI CARVALHO DA SILVA        | 29/11/2019                     | 09/02/2023       | 02  |                      |
| 26   | VALENTINA FONTENELE NONATO         | 27/09/2019                     | 09/02/2023       | 07  |                      |
| 27   | VALENTINA MENDES DA SILVA          | 14/09/2019                     | 09/02/2023       | 04  |                      |
| CRE: SÃO SEBASTIÃO   |                                    | Termo de Colaboração: 065/2023 |                  |   |                      |
| Instituição de Educação Infantil: OBRA DE ASSISTÊNCIA À INFÂNCIA E À SOCIEDADE - OASIS |                                    |                                |                  |   |                      |
| Mês/ Ano: Novembro e Dezembro/2023   |                                    | Turma: Maternal IIG            |                  | Período de Atendimento: 01/11/2023 a 23/12/2023 |                      |





| Nº | Nome da Criança                    | Data de nascimento | Data de Ingresso | Nº de Faltas | Data de Desligamento |
|----|------------------------------------|--------------------|------------------|--------------|----------------------|
| 01 | ANA CARLA LEITE SILVA              | 11/07/2019         | 28/02/2023       | 03           |                      |
| 02 | ANTHONY GABRIEL ANDRADE SOUSA      | 08/11/2019         | 02/03/2023       | 02           |                      |
| 03 | ARTHUR MARCOS ARAUJO SILVA         | 04/08/2019         | 09/02/2023       | 00           |                      |
| 04 | ARTHUR MIGUEL SILVA CILISTRINO     | 21/05/2019         | 10/02/2022       | 01           |                      |
| 05 | BRIAN LUCCA ALVES DOURADO DOS REIS | 23/08/2019         | 09/02/2023       | 05           |                      |
| 06 | CECÍLIA SANTIAGO ALVES RODRIGUES   | 15/05/2019         | 09/02/2023       | 00           |                      |
| 07 | ELISA GAMA SOUTO                   | 25/12/2019         | 09/02/2023       | 07           |                      |
| 08 | GABRIEL DA SILVA NOVAES            | 27/11/2019         | 09/03/2022       | 03           |                      |
| 09 | GAEL BARBOSA FERNANDES             | 05/02/2020         | 10/02/2022       | 06           |                      |
| 10 | HEITOR MIGUEL AMORIM DOS SANTOS    | 12/12/2019         | 13/02/2023       | 00           |                      |
| 11 | HEITOR SILVA DE CARVALHO           | 11/03/2020         | 28/02/2023       | 01           |                      |
| 12 | HENRIQUE MARTINS ALVES             | 04/10/2019         | 09/02/2023       | 04           |                      |
| 13 | LORENZO BATISTA TEIXEIRA           | 19/11/2019         | 28/02/2023       | 10           |                      |
| 14 | LUCAS LYON DE ARAUJO TERTO         | 30/10/2019         | 02/02/2023       |              | 10/08/2023           |
| 15 | LUNNA GABRIELE GOMES QUIRINO       | 03/04/2019         | 10/02/2023       | 01           |                      |
| 16 | MAIKE SANTOS BORGES                | 21/10/2019         | 22/02/2023       | 05           |                      |
| 17 | MARCELINA DA CONCEIÇÃO MARTINS     | 03/08/2019         | 10/02/2023       | 07           |                      |
| 18 | MARCELO FRANÇA DA SILVA            | 05/06/2019         | 11/02/2022       | 06           |                      |
| 19 | MARIA CLARA RODRIGUES LOPES        | 28/05/2019         | 08/03/2022       | 06           |                      |
| 20 | MELYNA OLGA MARTINS DOS SANTOS     | 19/11/2019         | 14/08/2023       | 02           |                      |
| 21 | PEDRO HENRIQUE LEMOS DINIZ         | 07/12/2019         | 09/02/2023       | 05           |                      |
| 22 | SOPHIA MANOELY DO NASCIMENTO REIS  | 17/11/2019         | 10/02/2022       | 02           |                      |
| 23 | STELLA TORRES LOPES DOS SANTOS     | 23/08/2019         | 09/02/2023       | 00           |                      |
| 24 | VALENTINA SOFIA DA SILVA           | 29/04/2019         | 09/02/2023       | 03           |                      |
| 25 | YANN LUCAS SILVA DE AZEVEDO        | 31/03/2020         | 17/02/2023       | 04           |                      |

CRE: SÃO SEBASTIÃO

Termo de Colaboração: 065/2023





| Instituição de Educação Infantil: OBRA DE ASSISTÊNCIA À INFÂNCIA E À SOCIEDADE - OASIS |                                     |                      |                  |   |                      |
|--|-------------------------------------|----------------------|------------------|---|----------------------|
| Mês/ Ano: Novembro e Dezembro/2023   |                                     | Turma: Maternal II H |                  | Período de Atendimento: 01/11/2023 a 23/12/2023 |                      |
| Nº   | Nome da Criança                     | Data de nascimento   | Data de Ingresso | Nº de Faltas                                    | Data de Desligamento |
| 01   | ALANA MORAIS MARTINS                | 07/04/2019           | 09/02/2022       | 06  |                      |
| 02   | ANTHONY EMANUEL PEREIRA DA SILVA    | 14/06/2019           | 01/03/2023       |   | 19/05/2023           |
| 03   | ARTHUR GAEL DE SOUSA SILVA ROCHA    | 24/08/2019           | 09/02/2023       | 07  |                      |
| 04   | BENICIO RIBEIRO COSTA               | 27/04/2019           | 09/02/2022       | 08  |                      |
| 05   | CECILIA CAMILO GONÇALVES            | 10/04/2019           | 09/02/2023       | 03  |                      |
| 06   | EDUARDO CANUTO ALVES URCINO         | 26/10/2019           | 02/03/2023       | 01  |                      |
| 07   | ELOA VITÓRIA JESUS MÊSQUITA         | 24/04/2019           | 11/03/2022       | 05  |                      |
| 08   | ESTHER JULIA DE LIMA MACHADO        | 13/05/2019           | 10/02/2023       | 07  |                      |
| 09   | GABRIEL DA SILVA GOMES              | 13/09/2019           | 09/02/2023       | 00  |                      |
| 10   | GUSTAVO JORGE GONÇALVES DE JESUS    | 28/08/2019           | 09/02/2022       | 03  |                      |
| 11   | HELOISA MACHADO BESSA               | 30/09/2019           | 09/02/2023       | 05  |                      |
| 12   | ISAQUE DE SOUZA GOMES               | 11/10/2019           | 02/03/2023       | 06  |                      |
| 13   | JOÃO FILIPE RODRIGUES DA ROCHA      | 28/01/2020           | 09/02/2023       | 12  |                      |
| 14   | JOÃO HENRIQUE ANDRADE DOS SANTOS    | 12/05/2019           | 09/02/2023       | 05  |                      |
|  | KALEO BRAYAN ALVES DOS SANTOS       | 04/12/2023           | 31/05/2023       | 06  |                      |
| 15   | KAUA SANTANA PEREIRA                | 21/06/2019           | 09/02/2023       | 05  |                      |
| 16   | LAURA NEVES CARVALHO                | 08/04/2019           | 16/02/2022       | 03  |                      |
| 17   | LEVY MARTINS JANSEN                 | 10/06/2019           | 09/02/2023       | 06  |                      |
| 18   | LIZ ANDRADE LISBOA                  | 03/09/2019           | 09/02/2023       | 09  |                      |
| 19   | MARCOS VINICIUS RODRIGUES DE ARAUJO | 14/08/2019           | 09/02/2023       | 04  |                      |
| 20   | MIGUEL CALDAS NUNES DOS SANTOS      | 15/12/2019           | 09/02/2023       | 04  |                      |
| 21   | NICOLAS IZIDRO NOGUEIRA             | 27/06/2019           | 16/02/2022       | 09  |                      |
| 22   | NICOLLY ARAUJO DA SILVA             | 25/05/2019           | 10/02/2022       | 05  |                      |
| 23   | STELLA SOUSA                        | 29/02/2020           | 09/02/2023       | 03  |                      |
| 24   | THALITA FERREIRA LIMA               | 14/04/2019           | 09/02/2023       | 04  |                      |



## 9.0 RELAÇÃO NOMINAL DOS PROFISSIONAIS

QUADRO DE PROFISSIONAIS DA OASIS CRECHE BEM ME QUER

|    | FUNCIONÁRIOS                         | FUNÇÃO              | HORAS           | FORMAÇÃO               | ADMISSÃO   | DEMISSÃO               |
|----|--------------------------------------|---------------------|-----------------|------------------------|------------|------------------------|
| 01 | Adão Pereira da Silva                | Cozinheiro          | 44 horas.       | F. Incompleto          | 09/02/2023 | Afastado<br>INSS       |
| 02 | Alene Rosa da Silva                  | Cozinheira          | 44 horas.       | F. Incompleto          | 22/07/2019 | Licença<br>Maternidade |
| 03 | Ariane de Souza Silva                | Coord. Pedag.       | 44 horas.       | Superior               | 09/02/2023 |                        |
| 04 | Barbara Gardenia Brito<br>Fernandes  | Psicologa           | 44 horas.       | Superior               | 07/11/2023 |                        |
| 05 | Beatriz Ribeiro de<br>Farias         | Cozinheira          | 44 horas.       | E. Médio               | 28/09/2023 |                        |
| 06 | Camila Venina Lira<br>Silva          | Monitora            | 44 horas.       | E. Médio               | 13/03/2023 |                        |
| 07 | Carliana Cardoso<br>Ferreira         | Monitora            | 44 horas.       | E. Médio               | 13/03/2023 |                        |
| 08 | Claudiana Nunes<br>Ferreira          | Nutricionista       | 30 horas.       | Superior               | 09/02/2023 |                        |
| 09 | Denize Fernandes Pio<br>de Araujo    | Monitora            | 44 horas.       | E. Médio               | 05/03/2020 | Afastada<br>INSS       |
| 10 | Diana Teixeira Lima                  | Monitora<br>Volante | 44 horas.       | E. Médio               | 09/02/2023 |                        |
| 11 | Eliene do Nascimento<br>Alves        | Monitora            | 44 horas.       | Superior               | 09/02/2023 |                        |
| 12 | Eri José Luiz                        | Professora          | 40 horas.       | Pos Graduada           | 09/02/2023 |                        |
| 13 | Erika Larissa Nunes<br>Barros        | Administrativo      | 44 horas.       | Superior               | 09/02/2023 |                        |
| 14 | Felipe Ferreira Araújo               | Administrativo      | 44 horas.       | Superior               | 09/02/2023 |                        |
| 15 | Gabriel dos Santos                   | Serviços Gerais     | 44 horas.       | E. Médio<br>Incompleto | 09/02/2023 |                        |
| 16 | Gervalina Sousa<br>Rodrigues         | Cozinheira          | 44 horas.       | E. Médio               | 09/02/2023 |                        |
| 17 | Giovanna Nunes<br>Dutra              | Monitora            | 44 horas.       | E. Médio               | 04/09/2023 |                        |
| 18 | Gracilene Mendes de<br>Jesus Gomes   | Professora          | 40 horas.       | Superior               | 09/02/2023 |                        |
| 19 | Grazielle Eduarda<br>Alves Durães    | Professora          | 40 horas.       | Superior               | 09/02/2023 |                        |
| 20 | Isabel Maria Nogueira<br>de Sousa    | Professora          | 40 horas.       | Superior               | 09/02/2023 |                        |
| 21 | Isadora Rodrigues<br>Campos          | Monitora            | 44 horas.       | E. Médio               | 10/04/2023 |                        |
| 22 | Jessica Orneles de<br>Souza Silva    | Monitora            | 44 horas.       | Superior               | 09/02/2023 |                        |
| 23 | Jessica Rocha de<br>Abreu            | Monitora            | 44 horas.       | E. Médio               | 06/11/2023 |                        |
| 24 | Johnatan Junio de<br>Souza Rodrigues | Motorista           | 44 horas        | E. Médio               | 07/11/2023 |                        |
| 25 | Jóse Mariozan Alves<br>da Silva      | Porteiro            | 12/26<br>horas. | E. Médio               | 09/02/2023 |                        |
| 26 | Josekele Soares<br>Lopes             | Monitora            | 44 horas        | Superior               | 24/07/2023 |                        |
| 27 | Jozelma Souza Pinto                  | Monitora            | 44 horas.       | E. Médio               | 13/03/2023 |                        |
| 28 | Ketlen Monara da Silva               | Monitora            | 44 horas        | E. Médio               | 09/02/2023 |                        |







GOVERNO DO DISTRITO FEDERAL  
Secretaria de Estado de Educação



Coordenação Regional de Ensino de São Sebastião  
Coordenação Regional de Ensino do Gama

|    | Santos                            |   |              |              |            |               |
|----|-----------------------------------|---|--------------|--------------|------------|---------------|
| 29 | Laudenides da Cruz Sousa          | Monitora                                  | 44 horas     | E. Médio     | 09/02/2023 |               |
| 30 | Leticia Tavares Barbosa           | Monitora                                  | 44 horas     | E. Médio     | 09/02/2023 |               |
| 31 | Lindaiane de Abreu Mendes         | Secretária                                | 44 horas     | Secretariado | 09/02/2023 |               |
| 32 | Livia Regina Frazão               | Serviços Gerais                           | 44 horas.    | E. Médio     | 09/02/2023 |               |
| 33 | Lucas Viana Nunes                 | Coordenador Geral                         | 44 horas.    | Pos Graduado | 09/02/2023 |               |
| 34 | Luiz Fernando Sousa Castro        | Agente Patrimonial                        | 16/36 horas. | E. Médio     | 09/02/2023 |               |
| 35 | Magna Nalva de Oliveira           | Serviços Gerais                           | 44 horas.    | E. Médio     | 09/02/2023 |               |
| 36 | Marcelo Baptista de Assis         | Motorista                                 | 44 horas     | E. Médio     | 09/02/2023 |               |
| 37 | Maria Celma Souza Lima            | Professora                                | 40 horas.    | Superior     | 09/02/2023 |               |
| 38 | Maria Luiza Gonçalves Guimarães   | Monitora                                  | 44 horas.    | E. Médio     | 09/02/2023 |               |
| 39 | Maria Selma Camilo de Sousa       | Cozinheira                                | 44 horas.    | E. Médio     | 09/02/2023 |               |
| 40 | Maria Simone Segundo Lima         | Professora                                | 40 horas.    | Superior     | 10/04/2023 |               |
| 41 | Merislândia Rodrigues de Carvalho | Professora                                | 40 horas.    | Superior     | 09/02/2023 |               |
| 42 | Mirian Nunes de Sena              | Professora                                | 40 horas.    | Superior     | 05/03/2020 | Afastada INSS |
| 43 | Moises Santos Alves               | Porteiro                                  | 12/26 horas. | E. Médio     | 09/02/2023 |               |
| 44 | Morgana Cardoso Mita              | Assistente social                         | 30 horas     | Superior     | 14/08/2023 |               |
| 45 | Myslayne Silva Araujo             | Professora                                | 40 horas.    | Superior     | 09/02/2023 |               |
| 46 | Pamela Raquel Silva da Cruz       | Monitora Volante                          | 44 horas.    | Superior     | 09/02/2023 |               |
| 47 | Paulo Victor de Jesus Moura       | Porteiro ( substituto de ferias)          | 12/36 horas. | E. Médio     | 04/12/2023 |               |
| 48 | Raimunda da Silva Leite           | Monitora                                  | 44 horas.    | E. Médio     | 01/06/2023 |               |
| 49 | Sidney Ribeiro da Costa           | Agente Patrimonial                        | 12/36 horas. | E. Médio     | 09/02/2023 |               |
| 50 | Sirlene Maria Alves               | Diretora Pedagógica                       | 44 horas.    | Pos Graduada | 09/02/2023 |               |
| 51 | Thamires Caroline Costa de Jesus  | Cozinheira                                | 44 horas.    | E. Médio     | 23/10/2023 |               |
| 52 | Thaynara Cardoso de Oliveira      | Monitora Volante                          | 44 horas     | E. Médio     | 09/02/2023 |               |
| 53 | Thuanne de Oliveira Brandão       | Monitora                                  | 44 horas     | E. Médio     | 09/02/2023 |               |
| 54 | Valdeir Francisco de Jesus        | Agente Patrimonial (substituto de ferias) | 16/36 horas. | E. Médio     | 04/12/2023 |               |
| 55 | Vanessa Ferreira Pêgo             | Monitora                                  | 44 horas     | E. Médio     | 17/08/2023 |               |
| 56 | Vany de Sousa Santos              | Professora                                | 40 horas.    | Superior     | 09/02/2023 |               |
| 57 | Vitória Rebeca Rocha              | Monitora                                  | 44 horas     | Superior     | 09/02/2023 |               |
| 58 | Vitoria Xavier de Amorim          | Professora                                | 44 horas     | Superior     | 24/04/2023 |               |
| 59 | Zelma Sena Arraias Lacerda        | Professora                                | 40 horas.    | Superior     | 09/02/2023 |               |





|    |   |            |           |          |            |  |
|----|---|------------|-----------|----------|------------|--|
| 60 | Zenilde Jesus de Oliveira Evangelista Luz | Professora | 40 horas. | Superior | 09/02/2023 |  |
|----|---|------------|-----------|----------|------------|--|

## 9.1 FORMAÇÃO

Barbara Gardenia Brito Fernandes - Psicóloga

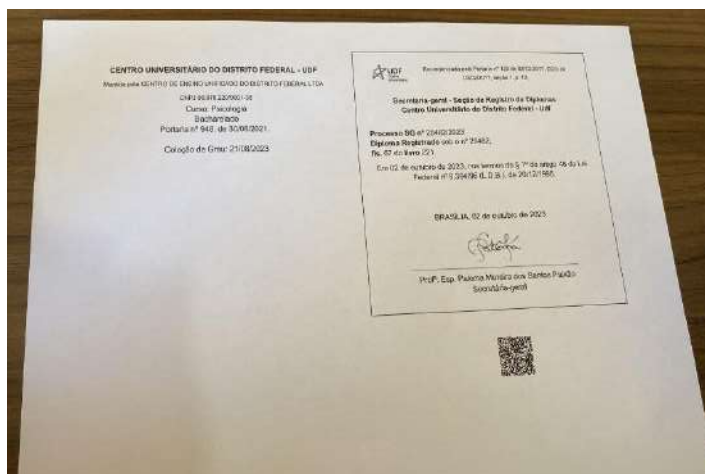



GOVERNO DO DISTRITO FEDERAL  
Secretaria de Estado de Educação

Coordenação Regional de Ensino de São Sebastião  
Coordenação Regional de Ensino do Gama



Jessica Rocha de Abreu – monitora

 UNIVERSIDADE DE BRASÍLIA  
SAA - SECRETARIA DE ADMINISTRAÇÃO ACADÊMICA

CNPJ: 00.038.174/0001-43  
Campus Darcy Ribeiro - Asa Norte - Brasília/DF - CEP 70919-900  
Tel.: (61) 3107-6417 / E-mail: deg@unb.br

**DECLARAÇÃO**

Declaramos, para os fins a que se fizerem necessários, que **JESSICA ROCHA DE ABREU** é aluno(a) vinculado(a) a esta universidade, sob o número **232046990**, no curso de **PEDAGOGIA/FED - LICENCIATURA - DIURNO**.

Brasília, 23 de Setembro de 2023.

Código de verificação:  
**02c56ec166**

Para verificar a autenticidade deste documento acesse <https://sig.unb.br/sigaa/documentos/>, informando a matrícula, data de emissão do documento e o código de verificação.





GOVERNO DO DISTRITO FEDERAL  
Secretaria de Estado de Educação



Coordenação Regional de Ensino de São Sebastião  
Coordenação Regional de Ensino do Gama

Paulo Victor de Jesus Moura - porteiro

**GDF – SECRETARIA DE ESTADO DE EDUCAÇÃO DO DISTRITO FEDERAL**  
**CENTRO EDUCACIONAL SÃO BARTOLOMEU**  
CRE - São Sebastião  
Decreto-Portaria  
Quadra 2 Conjunto 3 - LOTE 04 ÁREA ESPECIAL SÃO BARTOLOMEU - São Bartolomeu (São Sebastião) DF  
Telefone: (61) 33017730  
INEP: 53014860

**HISTÓRICO ESCOLAR - EDUCAÇÃO DE JOVENS E ADULTOS**  
**3º SEGMENTO – ENSINO MÉDIO**

**Fundamentação Legal**  
Lei de Diretrizes e Bases da Educação Nacional, Lei n.º 9394/96, Resolução n.º 1/2018 aprovada pelo Conselho de Educação do Distrito Federal, em 16 de dezembro de 2018, publicada no DC 20 do dezembro de 2018, p. 83, e republicada no DODF Nº 246, de 27 de dezembro de 2018, p. 79; Parecer nº 213/2014-CEDF, Portaria nº 11/SEEDF, de 10/2/2015, Regimento Escolar do R. Ensino do Distrito Federal – Portaria n.º 15/2015 - SEEDF, alterado em seus dispositivos pela Portaria n.º 180/2019 - SEEDF.

Estudante: **PAULO VICTOR DE JESUS MOURA** Código: 276835  
Data Nas.c.: 28/08/2001 Sexo: M Nacionalidade: Brasileiro(a) Naturalidade: BRASILIA-DF  
Carteira de Identidade: 3311119 CPF: \*\*\*\*\*  
Filiação: MARIA APARECIDA DE JESUS MOURA; PAULO ROBERTO DA SILVA MOURA

| COMPONENTES CURRICULARES                     | 3º SEGMENTO                      |   |    |          |          |   |    |          |          |   |    |         | Instituição Educacional/Unidade Escolar ou Exame |   |
|--|----------------------------------|---|----|----------|----------|---|----|----------|----------|---|----|---------|--|---|
|  | ENSINO MÉDIO – 1ª, 2ª, 3ª SÉRIES |   |    |          |          |   |    |          |          |   |    |         |  |   |
|  | 1ª ETAPA                         |   |    |          | 2ª ETAPA |   |    |          | 3ª ETAPA |   |    |         |  |   |
| BASE NACIONAL COMUM                          | RF                               | F | CH | ANO/SEM  | RF       | F | CH | ANO/SEM  | RF       | F | CH | ANO/SEM |  |   |
| Arte   | AE                               | — | —  | 2017/1   | AE       | — | —  | 2018/1   | A        | 3 | 15 | 2020/1  | CENTRO EDUCACIONAL SÃO BARTOLOMEU                | S |
| Biologia                                     | AE                               | — | —  | 2017/1   | AE       | — | —  | 2018/1   | A        | 0 | 27 | 2020/1  | CENTRO EDUCACIONAL SÃO BARTOLOMEU                | S |
| Educação Física                              | AE                               | — | —  | 2017/1   | AE       | — | —  | 2018/1   | A        | 3 | 15 | 2020/1  | CENTRO EDUCACIONAL SÃO BARTOLOMEU                | S |
| Filosofia                                    | AE                               | — | —  | 2017/1   | AE       | — | —  | 2018/1   | A        | 0 | 15 | 2020/1  | CENTRO EDUCACIONAL SÃO BARTOLOMEU                | S |
| Física                                       | AE                               | — | —  | 2017/1   | AE       | — | —  | 2018/1   | A        | 3 | 44 | 2020/1  | CENTRO EDUCACIONAL SÃO BARTOLOMEU                | S |
| Geografia                                    | AE                               | — | —  | 2017/1   | AE       | — | —  | 2018/1   | A        | 1 | 30 | 2020/1  | CENTRO EDUCACIONAL SÃO BARTOLOMEU                | S |
| História                                     | AE                               | — | —  | 2017/1   | AE       | — | —  | 2018/1   | A        | 0 | 29 | 2020/1  | CENTRO EDUCACIONAL SÃO BARTOLOMEU                | S |
| Língua Portuguesa                            | AE                               | — | —  | 2017/1   | AE       | — | —  | 2018/1   | A        | 0 | 59 | 2020/1  | CENTRO EDUCACIONAL SÃO BARTOLOMEU                | S |
| Matemática                                   | AE                               | — | —  | 2017/1   | AE       | — | —  | 2018/1   | A        | 2 | 59 | 2020/1  | CENTRO EDUCACIONAL SÃO BARTOLOMEU                | S |
| Química                                      | AE                               | — | —  | 2017/1   | AE       | — | —  | 2018/1   | A        | 0 | 32 | 2020/1  | CENTRO EDUCACIONAL SÃO BARTOLOMEU                | S |
| Sociologia                                   | AE                               | — | —  | 2017/1   | AE       | — | —  | 2018/1   | A        | 0 | 15 | 2020/1  | CENTRO EDUCACIONAL SÃO BARTOLOMEU                | S |
| PARTE DIVERSIFICADA                          | —                                | — | —  | —        | —        | — | —  | —        | —        | — | —  | —       | —  | — |
| Ensino Religioso                             | —                                | — | —  | —        | —        | — | —  | —        | —        | — | —  | —       | —  | — |
| Língua Estrangeira Moderna - Espanhol        | —                                | — | —  | —        | —        | — | —  | —        | —        | — | —  | —       | —  | — |
| Língua Estrangeira Moderna - Inglês          | AE                               | — | —  | 2017/1   | AE       | — | —  | 2018/1   | A        | 0 | 30 | 2020/1  | CENTRO EDUCACIONAL SÃO BARTOLOMEU                | S |
| Dias Letivos                                 | —                                | — | —  | 200      | —        | — | —  | 200      | —        | — | —  | 75      | —  | — |
| Total de Faltas                              | —                                | — | —  | 0        | —        | — | —  | 0        | —        | — | —  | 12      | —  | — |
| Total da Carga Horária Semestral (hora-aula) | —                                | — | —  | 1000h00m | —        | — | —  | 1000h00m | —        | — | —  | 209h00m | —  | — |

Observações:

- As etapas da Educação de Jovens e Adultos – 3º Segmento, correspondem à 1ª, 2ª e 3ª séries do Ensino Médio, respectivamente.
- Cada Etapa corresponde a um semestre letivo que equivale a 100 (cem) dias letivos.
- Na Educação de Jovens e Adultos, a avaliação, em seus diferentes processos e espaços, deverá ter um caráter encorajador, orientador e informativo, visando os estudantes numa perspectiva contínua e formativa às aprendizagens.

| LEGENDAS:  | MENÇÕES/CONCEITOS/MOTAS QUE APROVAM   | INFORMAÇÕES COMPLEMENTARES  |
|--|---|---|
| AE: APROVEITAMENTO DE ESTUDOS<br>ABA: ABANDONO<br>RF: RESULTADO FINAL<br>F: FALTAS<br>CH: CARGA HORÁRIA<br>ANO/SEM: ANO / SEMESTRE<br>A: APTO<br>NA: NÃO APTO<br>CL: CLASSIFICAÇÃO<br>RCL: RECLASSIFICAÇÃO<br>PC: PROGRESSÃO CONTINUADA<br>EX: EXAMES NACIONAIS  | 1. Os resultados das avaliações, referentes ao Ensino Religioso que integra a Parte Diversificada, não serão considerados para efeito de retenção ou reprovação dos estudantes. | Documento Escolar válido mediante assinaturas e carimbos do Diretor Secretário Escolar e a inexistência de rasuras.<br>ANULAR OS ESPAÇOS EM BRANCO. |
| <p>Outras Observações:</p> <p>2020/1 - Em 2020, considerando o contexto da pandemia da COVID-19, que transpõe decretos e normas que permitem flexibilizar o afastamento social, considerando a Lei nº 14.040, de 18 de agosto de 2020 horária relativa ao 1º Semestre e a somatório da carga horária referente aos 20 dias (aulas presenciais ministradas do dia 10/02 a 11/03/2020); e a carga horária relativa ao período de acolhimento (22/06 a 10/07/2020) carga horária do dia 13/07/2020 a 25/09/2020, tendo em vista as datas definidas no Calendário Escolar (aprovado pela Portaria nº 158, de 10 de junho de 2020).</p> |   |   |

ADM TELES ALVES DA CRUZ  
 Diretor - Manifesta 200,324-4  
 CED - São Bartolomeu  
 DODF Nº 01 Pág. 30 de 009/12020

NILTON KABINE ALVES FERREIRA  
 Secretário Escolar - Manifesta 200,324-4  
 Registro: 34371  
 CED - São Bartolomeu

São Sebastião-DF  
05/01/2021

DIRETOR  
Assinatura

SECRETÁRIO ESCOLAR  
Assinatura





Valdeir Francisco de Jesus - AGP

REPÚBLICA FEDERATIVA DO BRASIL  
DISTRITO FEDERAL  
SECRETARIA DE ESTADO DE EDUCAÇÃO

Centro de Ensino Fundamental 308 de Santa Maria  
INSTITUCIONAL CENSO  
CL 308 BLOCO B1 ÁREA ESPECIAL - SUL - SANTA MARIA - DF  
DIRETÓRIO DA INSTRUÇÃO DE ENSINO  
PORTARIA Nº 03 DE 12 DE JANEIRO DE 2004 SEDF  
ATO DE CREDENCIAMENTO DA INSTRUÇÃO DE ENSINO  
9394/96, RESOLUÇÃO Nº 01/2005 CEDF, PARECER Nº 62/98 CEDF E O.S. Nº 203/06 SUBIP/SEDF, PARECER 68/2006 CEDF  
FUNDAÇÃO LEGAL DO CURSO

**CERTIFICADO**

O Diretor do (a) Centro de Ensino Fundamental 308 de Santa Maria, considerando a conclusão do ENSINO MÉDIO - EDUCAÇÃO DE JOVENS E ADULTOS, em 19 / 07 / 2006, confere o certificado a **VALDEIR FRANCISCO DE JESUS**, nascido em 20 de Setembro de 1973, nacionalidade BRASILEIRO natural de BRÁSILIA - DF, portador da Carteira de Identidade nº 1.498.688, expedida pelo(a) SSP/DF, em 20 / 06 / 2002.

SANTA MARIA - DF, 08 de DEZEMBRO de 2006

\_\_\_\_\_  
Título

\_\_\_\_\_  
Secretário Escolar

ado nos termos da Portaria nº 274/2002 SEDF.

O nº 0033  
nº 011  
01

de Dezembro de 2006

Publicado no DOBF nº 10 de 03/02/2004

\_\_\_\_\_  
Secretário Escolar

\_\_\_\_\_  
Título

Observações:  
AUTORIZADO O FUNDAMENTO DO 3º SEGMENTO DA EDUCAÇÃO DE JOVENS E ADULTOS CONFORME O.S. Nº 65/2005 SUBIP/SEDF.

\_\_\_\_\_  
Secretário Escolar

ONDE SE LÊ FUNDAMENTAÇÃO LEGAL DO CURSO:  
LEI Nº 9394/96, Resolução nº 01/2005 CEDF, parecer nº 62/99 e O.S. Nº 203/05 SUBIP/SEDF, parecer 68/2006 CEDF,  
LEIA-SE: LEI Nº 9394/96, resolução nº 01/2005 CEDF, parecer nº 62/99 e O.S. Nº 203/04 SUBIP/SEDF, parecer 68/2006 CEDF.





## 10 – CONSIDERAÇÕES FINAIS.

Sobre a execução do objeto no período de novembro de 2023 a 01/2023 a OASIS – Obra de Assistência a Infância e a Sociedade: Creche Bem Me Quer por meio desse instrumento vem informar que durante todo esse período realizamos o atendimento presencial, onde as famílias foram atendidas em suas particularidades. A OASIS Creche Bem Me Quer, em conjunto com a equipe de apoio administrativo preza pelo ambiente de sua instituição organizado, limpo e pronto atendimento às famílias por meio de doações e ações sociais em benefício das crianças atendidas na instituição e doações de alimentos (Mesa Brasil, Ceasa e outros parceiros) como forma de manter o vínculo entre instituição e as crianças/família da comunidade escolar.

Tivemos melhorias na instituição: contratação de funcionários; poda dos galhos das árvores; manutenção do parquinho de areia com brinquedos de ferro; limpeza e organização dos espaços recreativos e brinquedos da área externa; sanitização da creche.

Durante esses meses estamos realizando o atendimento de forma presencial, realizando as postagem das atividades no instagram da instituição (@oasis.bemmequer) e grupos de WhatsApp das turmas, de forma a cumprir todas as orientações vindas da SEE-DF e da CRE SS/UNIEB SS cumprido o calendário escolar de 2023 com 200 dias letivos.

Dessa forma a OASIS Creche Bem Me Quer com base nas diretrizes da legislação e currículo vigente por sua própria natureza e função possui espaço de autonomia que lhe permite, frente a todas as diversidades, construir práticas que favorecem e contribuem para o desenvolvimento da criança, dentro de seus objetivos e das determinações curriculares da Secretaria de Educação, proporcionando assim a construção do processo de ensino e de aprendizagem que favorece a efetiva formação da criança como ser participativo e ativo do meio em que está inserido.





## RELATÓRIO INFORMATIVO DA EXECUÇÃO DO OBJETO- RIE UNIDADE II

### 1 - DADOS E INFORMAÇÕES DA PARCERIA

OSC: Obra de Assistência à Infância e à Sociedade - OASIS

CNPJ: 37.160.546/0002-09

Endereço de Execução: Área Especial 19, Lado Oeste, Setor Central, Gama-DF

Telefone fixo: 3384-4922

Celular: 98527-1027

Número do Termo de Colaboração: 65/2023

Vigência: 09/02/2023 a 08/02/2028

Responsável pelo acompanhamento da Parceria: Andrea Batista dos Santos Maia DODF nº 67 10/04/2023

Bernardo Oricchio Rodrigues DODF nº 67 10/04/2023

Marcondes Rocha Carvalho DODF nº 162 25/08/2023

### 2 - DESCRIÇÃO DAS ATIVIDADES E AÇÕES PREVISTAS NO PLANO DE TRABALHO:

#### Executadas no período: 01/11/2023 a 31/12/2023.

De acordo com o Plano de Trabalho no campo de definição de metas, resultados esperados e parâmetros para cumprimento e a qualidade, demonstraremos abaixo todas as metas previstas no Plano de Trabalho, onde foram integralmente alcançadas conforme parâmetros estabelecidos nas Diretrizes Pedagógicas e no caderno de Indicadores de Qualidade.

1- Atender o Quantitativo de crianças estabelecendo nesse plano de trabalho em jornada de tempo integral de 10 (dez) horas diárias, visando o desenvolvimento integral dos aspectos físicos, psicológico, linguístico, intelectual e social das crianças atendidas.

Foi ofertado atendimento integral, onde as crianças se desenvolveram nos aspectos físicos, psicológicos, linguísticos, intelectuais e sociais com o atendimento presencial e por meio de interação grupos de whatsapp dos responsáveis das crianças de cada turma e redes sociais, como forma de manter a proximidade entre a criança, família e escola, assim, atendendo as especificidades de cada contexto.

2 - Oferecer 100% de gratuidade ao educando do serviço objeto desse Termo de Colaboração.

Todas as crianças matriculadas nessa instituição foram atendidas de forma gratuita, atendendo o Termo de Colaboração da unidade.



3 – Oferecer 100% das crianças uma educação de qualidade objetivando o desenvolvimento integral das crianças.

Nos meses de novembro e dezembro de 2023 as crianças da instituição foram atendidas oferecendo uma educação de qualidade com o apoio das famílias objetivando o desenvolvimento integral das crianças, esses momentos foram realizados por meio de atividades nas salas de referência, grupos de WhatsApp e redes sociais contemplando os dias letivos conforme calendário escolar.

4 – Contemplar os princípios éticos, estéticos e políticos no que se refere à formação da criança para o exercício progressivo da autonomia, da responsabilidade, solidariedade e do respeito ao bem comum.

Buscou-se trabalhar a autonomia, a responsabilidade, a solidariedade e o respeito ao bem comum com iniciativas que levassem as crianças a entenderem cada um desses temas por meio de atividades como: alimenta-se sozinho, reconhecer os seus pertences, o cuidado consigo e com o outro, respeitar as regras de convivências e o zelo em manter o patrimônio público.

5 - Desenvolver o projeto pedagógico da instituição em consonância com o Currículo de Educação Básica, as Diretrizes Nacionais para a Educação Infantil e as Diretrizes Pedagógicas e Operacionais para Instituições Educacionais Parceiras que ofertam Educação Infantil, visando a formalização de parceria para atendimento à Educação Infantil.

Todo atendimento ofertado foi trabalhado por meio dos projetos pedagógicos que foram construídos por meio do Currículo em Movimento do Distrito Federal da Educação Infantil, Indicadores de Qualidade da Educação Infantil do Distrito Federal, Diretrizes Pedagógicas e operacionais para as instituições educacionais parceiras que ofertam educação infantil e Diretrizes Nacionais para Educação Infantil.

6 – Cumprir integralmente o Calendário Escolar específico elaborado pela Secretaria de Estado de Educação do Distrito Federal para as Instituições Educacionais Parceiras.

O CEI Tocando o Mundo cumpriu integralmente o calendário escolar durante o período de 01/11/2023 a 22/12/2023.

7 – Criar oportunidades de integração com a família e comunidade escolar ampliando a troca de experiência e informações entre os envolvidos e a aquisição de conhecimentos



relativos ao processo de desenvolvimento das crianças.

A instituição se manteve à disposição das famílias para atendimento em geral, por meio da secretaria, direção, coordenação, atendimento pedagógico com dia e hora marcada, seguindo todos os protocolos de segurança, atendimentos realizados como forma de manter o vínculo entre família e escola, realizando atendimentos solicitados quando observado a necessidade ou solicitação dos responsáveis de cada criança.

8 – Ofertar cinco refeições diárias variadas e adequadas as faixas etárias compreendendo café da manhã, colação, almoço, lanche vespertino e jantar.

Foi ofertado, cinco refeições diárias, variadas e adequadas às faixas etárias atendidas pela instituição. O cardápio semanal, elaborado pela nutricionista da instituição, esteve de fácil acesso aos responsáveis sendo colocado no mural de entrada da creche e divulgado nos grupos de WhatsApp das turmas. Foi realizado, avaliações e atendimentos individuais com as famílias, assim construindo propostas alimentares diferenciadas para atender as crianças com restrições alimentares, laudadas ou com prescrição médica.

Contamos com parceiros para colaborar com nossa OSC disponibilizando doações para a instituição, como: Mesa Brasil do SESC, Banco de Alimentos - Ceasa.

9 – Ocupar 100% do número de vagas disponíveis com atendimento a crianças da Educação Infantil, de acordo com as necessidades da SEEDF.

Buscou-se ocupar todas vagas disponíveis entrando sempre em contato com a UNIPLAT da CRE – GAMA para informar os caso de vagas em aberto na instituição, finalizamos o período com duas vagas ociosas para maternal 2, sendo enviado ofício para a UNIPLAT GAMA informando sobre as vagas ociosas.

10 - Atender a 100% das orientações da SEEDF no que concerne aos aspectos pedagógicos e físico financeiros.

Todos os espaços dentro da instituição são pensados de acordo com as orientações da SEEDF com base nas Diretrizes Pedagógicas e Operacionais para as Instituições Educacionais Parceiras que ofertam Educação Infantil do Distrito Federal.

11 - Utilizar os recursos financeiros repassados em despesas que sejam destinados ao bom atendimento das crianças.

Todo o recurso repassado para esta instituição, é utilizado para o melhor atendimento das crianças, sendo feito aquisição de alimentos, produtos de higiene, produtos de limpeza,





materiais pedagógicos e pagamento de todos os funcionários.

## 2.1 GESTÃO DE ACESSO, OFERTA E MATRÍCULA

Durante todo esse período, a secretaria funcionou normalmente de 8h às 17h30 para tirar dúvidas e atender a comunidade. Foram matriculados na instituição as crianças contempladas nas vagas disponibilizadas pela CRE - GAMA, foi orientado aos responsáveis mediante a ligações e e-mails, as cópias dos seguintes documentos para efetivação das matrículas: cartão de vacina atualizado, certidão de nascimento, histórico de saúde, RG e CPF dos responsáveis e da criança, laudo em caso de restrição alimentar e comprovante de residência. De acordo com o nosso plano de trabalho referente ao ano de 2023, o quantitativo de crianças atendidas em nossa instituição é de 134 com idade entre 2 anos a 3 anos. Contamos também com o apoio semanalmente da comissão gestora da CRE-GAMA para supervisionar e avaliar o desempenho do nosso trabalho. Os dias coordenação dos professores são de segunda a sexta das 13h30 às 14h30 de acordo com o Plano de Trabalho.

### Arquivo de matrículas 2023 - fotografia



## 2.2 HABILITAÇÃO E FORMAÇÃO CONTINUADA

O gestor da instituição possui formação adequada para o cumprimento do cargo ocupado assim como todos os professores contratados pela instituição são formados no curso de pedagogia, a secretária escolar possui o curso de Secretariado Escolar e os monitores tem a formação em nível médio.

Diante das especificidades do trabalho docente, a formação continuada desempenha um papel fundamental na formação de um repertório de saberes para a atuação do professor na Educação Infantil, sendo esse, um processo que proporciona ao profissional construir saberes e formas que lhe possibilitem produzir a própria experiência. Atualização constante nos conhecimentos do corpo docente é uma ferramenta essencial para construção do conhecimento das crianças. Isso acontece por meio da formação continuada, que representa



o constante processo de educação e expansão dos saberes não só pelos estudantes, mas também por parte dos educadores.

Trabalhamos com nossos educadores os seguintes documentos: O Brincar Como Direito dos Bebês e das Crianças, BNCC na Educação Infantil, Alimentação na Educação Infantil: Mais Que Cuidar, Educar, Brincar e Interagir, Currículo em Movimento de Distrito Federal.

### **07/11/2023- Formação/ coordenação**

Estudo e debate do texto – O papel das interações sociais no processo de desenvolvimento infantil (Texto encaminhado pela prof. Doutora Sandra Raquel). Planejar com intencionalidade as atividades principais da criança em cada etapa do desenvolvimento infantil.



### **17/11/2023- Formação**

Oficina: Prática Pedagógica na Educação infantil à Luz das fases de periodização, com a prof. Doutora em Psicologia Sandra Raquel de Almeida. Trabalhando a imaginação, a fantasia e a consciência fonológica através da literatura infantil e brincadeiras.





### 28/11/2023- Formação

Roda de conversa com a prof. Doutora em Psicologia Sandra Raquel de Almeida. Momento de relaxamento e reflexão sobre a prática pedagógica.



### 04/12/2023 – Avaliação Institucional

A OASIS visando aplicar dentro do CEI Tocando o Mundo a prática de estudos constantes por sua equipe pedagógica, realiza uma prova anual, com temas diversos, temas esses que foram estudados ao decorrer do ano letivo, por meio de formações e estudos em coordenação. A prova, tem como objetivo analisar o conhecimento técnico e prático da equipe pedagógica, que diariamente se depara com situações inovadoras. Com objetivo de ter em massa, uma equipe preparada para atender as 134 crianças matriculadas, o estudo precisa fazer parte dessa formação do nosso profissional. Para esse ano, a prova trouxe os seguintes assuntos: currículo em movimento, diretrizes pedagógicas, autismo, entre outros temas.

**Avaliação 2023 OASIS**

Função: coordenadora escola: \_\_\_\_\_

DATA: 04/12/2023 NOTA: 10,0

**LEIA COM ATENÇÃO AS INSTRUÇÕES ABAIXO**

- Leia e participe de todo o conteúdo da prova.
- Responda de forma legível e clara.
- Esta prova permitirá conhecer melhor os participantes. *boa prova!*

**QUESTÃO 01** 1,0 ponto  
Referente ao Transtorno do Espectro Autista (TEA) e Síndrome de Asperger

A) Explique o que é o TEA

*Transtorno do espectro autista é uma condição que afeta as habilidades sociais e de comunicação, desde o nascimento até a infância, não é influenciada por fatores externos.*

B) Explique o que é a Síndrome de Asperger

*Uma síndrome caracterizada por padrões atípicos de interação social e comunicação verbal, sendo caracterizada por níveis de habilidades cognitivas e acadêmicas superiores à média.*

**QUESTÃO 02** 0,3 ponto  
Marque V para verdadeiro e F para falso nas perguntas em relação ao Transtorno do Espectro Autista (TEA) e Síndrome de Asperger.

(V) A Rigidez, o TEA é uma dificuldade de aprendizagem específica (DAE), e também uma condição crônica que geralmente é diagnosticada por um pediatra.

(V) Alguns alunos com TEA também podem ter outras DAEs associadas como dislexia ou TDAH, mas a maioria não tem.

(F) Os alunos com TEA Síndrome de Asperger podem parecer muito "estranhos" e socialmente isolados. Fique atento ao aluno que fala de uma forma um tanto quanto pedante, muitas vezes usando palavras longas e complicadas. Eles podem apresentar grande interesse por um determinado tema e adotar detalhes em detalhes.

A) Alunos com TEA podem apresentar muitas pessoas calmas e imprevisíveis, porém possuem facilidade de entender as necessidades e padrões de comportamento informais.

B) Alunos com TEA gostam de rotinas, quadros de horários e ordens, têm rotinas pessoais, como seguir o mesmo trajeto para uma sala de aula e gostar de se sentar no mesmo lugar – familiaridade e rotina, lhe proporcionam segurança e reduzem o estresse; não gostam de mudanças e imprevisibilidade – pode ser muito perturbado por uma alteração súbita, seguem regras de uma maneira exata e particular.

**QUESTÃO 03** 1,0 ponto  
Marque as imagens que demonstram comportamentos de uma criança com TEA.

|                                 |                                     |   |                                     |
|---------------------------------|-------------------------------------|---|-------------------------------------|
| <br>Respostas corretas parciais | <input checked="" type="checkbox"/> | <br>Não responder corretamente                        | <input checked="" type="checkbox"/> |
| <br>Respostas corretas parciais | <input checked="" type="checkbox"/> | <br>Não responder corretamente                        | <input checked="" type="checkbox"/> |
| <br>Respostas corretas parciais | <input checked="" type="checkbox"/> | <br>Dificuldade socializar com colegas de mesma idade | <input checked="" type="checkbox"/> |

**QUESTÃO 09** 1,0 ponto  
Dentro dos níveis de aprendizagem quais são os princípios éticos, estéticos e políticos, no currículo em movimento?

1. Observar, participar, explorar, conhecer, expressar, conviver
2. 1. Aprender, pesquisar, desenvolver, conhecer, planejar, conviver
3. 1. Aprender, participar, explorar, planejar, expressar, permanecer
4. 1. Observar, pesquisar, explorar, conhecer, planejar, permanecer

Escolha um dos níveis de aprendizagem e explique:

1. *Desenvolver nos alunos a capacidade de aprender a aprender em situações de aprendizagem.*

**QUESTÃO 10** 1,0 ponto  
Identifique qual são os objetivos de aprendizagem que tenha ligação com cada campo de experiências:

|  |  |  |  |  |
|--|--|--|--|--|
| 1.   | 2.   | 3.   | 4.   | 5.   |
| 0 a 1 ano e 6 meses – Observar elementos do ambiente ao, se, agir e agir | 0 a 1 ano e 6 meses – Observar elementos do ambiente ao, se, agir e agir | 0 a 1 ano e 6 meses – Observar elementos do ambiente ao, se, agir e agir | 0 a 1 ano e 6 meses – Observar elementos do ambiente ao, se, agir e agir | 0 a 1 ano e 6 meses – Observar elementos do ambiente ao, se, agir e agir |





## 07/12/2023- Reunião Setorizada da Educação Infantil

Terceira Reunião setorizada da Educação Infantil da CRE- Gama. Momento de escuta atenta e sensível; hora de avaliar o que foi feito e de planejar o que pode ser feito /mudado.



### 2.3 CONDIÇÕES DE TRABALHO ADEQUADAS

Os professores planejam suas atividades em coordenações de uma hora por dia, de 13h30 às 14h30, planejando suas atividades e estruturando-as em objetivos, prática social inicial, problematização, instrumentalização e prática social final; evidenciando assim, todos os campos de experiência.

Todos os professores são contratados em regime de 40h semanais, a nutricionista trabalha em regime de 30h semanais e as demais funções possui a carga horária de 44h por semana. Mensalmente todos garantem seu salário conforme o piso salarial de cada função.

Para prevenção a problemas de saúde, o trabalho dos profissionais e sempre dividido, entre monitor e professor, com o intuito de não sobrecarregar com as funções diárias que devem ser realizadas com as crianças. O professor também possui quinze minutos de intervalo no período matutino e mais quinze minutos no período vespertino, para o seu descanso de voz.

### 2.4 ORGANIZAÇÃO INSTITUCIONAL

A instituição, atende 134 crianças e para a efetivação das matrículas, as crianças contempladas nas vagas disponibilizadas pela CRE-GAMA, os responsáveis foram orientados mediante a ligações e e-mails a trazerem as cópias dos seguintes documentos: cartão de vacina atualizado, certidão de nascimento, histórico de saúde, RG e CPF dos responsáveis, laudo em caso de restrição alimentar, cópia do laudo/relatório médico, com



indicação do diagnóstico e/ou CID/CIF; expedido por profissional habilitado, quando for o caso e comprovante de residência.

Para o bom desempenho do trabalho exercido em nossa instituição, temos 06 professores, 08 monitores, 01 monitor volante, 03 auxiliares de serviços gerais, 02 cozinheiras, 01 nutricionista, 01 secretária escolar, 01 jovem aprendiz, 01 porteiro, 01 diretor pedagógico e 01 coordenadora pedagógica, totalizando 26 profissionais para atender as 134 crianças matriculadas na instituição.

Os membros da comissão gestora da CRE-GAMA fazem visitas semanalmente, supervisionam a parte pedagógica e como funciona a rotina das crianças, bem como a rotina da instituição e o cumprimento do calendário escolar.

O espaço da instituição mantém em todos os aspectos acessibilidade às crianças com necessidades específicas, visando a inclusão social dentro e fora de sala de referência, com um espaço organizado contendo parque composto com brinquedos apropriados a faixa etária, solário, pátio, espaço para horta, acervo de brinquedos diversos, livros didáticos e materiais pedagógicos em sala de referência, contendo mesas apropriadas, colchonetes, som, bebedouros, espelho sempre tudo ao alcance das crianças. Prezamos pela manutenção e limpeza diária observando as necessidades e riscos para o nosso público alvo. O espaço foi dedetizado, possuímos filtro central para que a água seja filtrada de todo espaço.

## 2.5 PROJETO POLÍTICO PEDAGÓGICO

A instituição formulou o Projeto Político Pedagógico para o ano de 2023 em forma de documento digital, sendo construída em parceria com os colaboradores da instituição, com as famílias, com a comunidade ao qual a instituição está inserida e com os documentos norteadores da SEEDF. Ressalta-se que o CEI Tocando o Mundo desenvolve projetos que abordam temáticas transversais, conforme preconizado no Currículo em Movimento da Educação Básica do Distrito Federal, como:

→ **Projeto Mascote:** mostrar a importância com o cuidar, dando responsabilidade para as nossas crianças. Este projeto, funciona da seguinte forma, na sexta-feira a professora seleciona uma criança para levar o mascote “boneco” para casa, juntamente com um caderno, o qual a família deverá realizar o registro de como foi o final de semana entre o mascote e a criança, com a utilização de fotos, desenhos, decorações, que fica a critério



de cada família. O mesmo deverá ser devolvido na terça-feira, onde será realizado em sala uma roda de conversa para a criança contar como foi esse momento que ela passou com o mascote. O Propósito desse projeto é levar a criança a entender a responsabilidade do cuidar, pois em outro momento outra criança também levará o mascote para casa.

→ **Projeto Quem sou eu?:** conhecer a história de cada criança e cada realidade. O respectivo projeto tem como fundamento conhecer a realidade de cada família que hoje está presente na instituição através da história contada por eles mesmos. Como propósito maior levar as crianças a conhecerem a história de cada amigo de sala. Será enviado o caderno do projeto durante o ano, toda semana uma criança diferente levará o caderno para casa, sendo entregue na Segunda-Feira e deverá ser devolvido na próxima Segunda-Feira. Durante a semana a família deverá registrar a história da criança desde o descobrimento da gestação, a forma que foi a gravidez, como foi escolhido o nome da criança, como foi o nascimento dele, o cheiro, o ouvir, o falar, como ele começou a andar e a falar; o que gosta e o que não gosta. Poderá ser colocado o teste do pezinho, foto desde a gestação até hoje, desenhos ou fotos da família. Logo em seguida na sala a professora irá convidar a criança para relata a história dela para os outros coleguinhas, com o intuito de conhecer a história um do outro.

→ **Projeto Leitura:** desenvolver a escuta, fala, pensamento e imaginação e aproximar a família no desenvolvimento da criança e adquirir habilidades do cuidado, zelo e responsabilidade. O projeto tem como fundamento interação entre escola, pais e professores. A forma que é desenvolvido esse trabalho é através de livros literários que são entregues em sacolas com um caderno de desenho acompanhado, todas as Sextas-Feiras para todas as crianças, sendo que na Segunda-Feira os pais deverão devolver. Nesse período é feito a leitura da história para a crianças e logo em seguida é dado o caderno de desenho, para que ela faça o reconto da história da forma dela, sem a participação dos pais nesse momento, apenas com incentivos. Logo em seguida no encontro entre a professora e as crianças, é feito uma roda de conversa, para saber como foi a experiência de cada criança. A participação das famílias é de suma importância, pois vimos um grande avanço no desenvolvimento da criança no decorrer do ano letivo, tanto da linguagem oral como na escrita. E visto também um grande avanço na interação entre as crianças e o compartilhar de cada uma delas.





→ **Projeto Tem criança na cozinha:** incentivar a alimentação saudável e a interação entre escola e família. Este projeto tem como objetivo trabalhar de forma lúdica e praticar assuntos relacionados à alimentação saudável, voltado ao público de 2 e 3 anos de idade, ampliando não apenas os conhecimentos dos educandos bem como dos familiares, traçando um caminho de conhecimento alimentar além de estreitar os laços entre a criança e a família. Incentivar os bons hábitos alimentares nas crianças, bem como identificar preferências e rejeições alimentares, assim como levar esses ao conhecimento dos familiares. Estimular o conhecimento de cores, texturas, formas e sabores dos alimentos.

## 2.6 PLANEJAMENTO PEDAGÓGICO

É importante informar que durante os meses de novembro e dezembro de 2023, todos os professores realizaram suas atividades de planejamento de aulas, com coordenação de uma hora por dia, das 13h30 às 14h30. Dentro das temáticas propostas no cronograma programático de 2023 o tempo se divide entre preparar o planejamento de aula, onde os profissionais debatem entre eles como forma de colaboração para construção dos planejamentos semanais desenvolvendo atividades para o desenvolvimento das crianças, interação com adultos/crianças e socialização, nesse momento também é realizado o preenchimento dos documentos obrigatórios, como: diário de bordo, diário de classe, planejamentos de aula, estudo dos documentos da SEEDF e formações de assuntos/temas pertinentes ao período de atendimento de novembro e dezembro de 2023.

O plano de aula é estruturado da seguinte maneira: Campos de experiência: O eu, o outro e o nós; corpo, gesto e movimento; escuta, fala, pensamento e imaginação; traços, sons, cores e formas e espaços, tempos, quantidades, relações e transformações; Objetivos específicos: o objetivo será escolhido de acordo com os campos de experiência, dentro do currículo em movimento, podendo ser um ou mais objetivos, utilizados em um mesmo plano de aula; Tempo: É o período aproximado que a atividade acontecerá; Espaço: O local da atividade. Desenvolvimento/Metodologia: É como a atividade irá acontecer e o que será ensinado. Avaliação da criança: investigar o que a criança apreciou sobre a atividade. Avaliação do professor: É a reflexão do trabalho do professor, tanto positiva, quanto negativa em relação a atividade que foi aplicada. Recursos didáticos: Todo material utilizado durante o desenvolvimento do plano de aula.



### Planejamentos de aula professores 2023 - fotografia



## 2.7 REGISTRO DE PRÁTICA EDUCATIVA/ESCRITURAÇÃO

Durante esse período, seguimos com os registros dos diários de classe, todos foram preenchidos corretamente, as atas de obrigatoriedade da instituição se mantiveram atualizadas assim como as pastas de planejamento. Também durante esse período a direção, coordenação e secretaria da instituição funcionaram todos os dias para responder documentos inerentes as suas funções, sendo que a secretaria funcionou no horário de 8h às 17h30 para tirar dúvidas e atender a comunidade, realizar o Censo – DF e demais atividades pertinentes a esse setor.

Acervo de Atas – fotografia



Diários dos Professores - fotografia



## 2.8 COORDENAÇÃO PEDAGÓGICA

A coordenação Pedagógica, ocorre de segunda a sexta-feira, uma hora por dia, sendo de 13h30 às 14h30, os professores e a coordenadora pedagógica se reúnem para elaborar o planejamento quinzenal, realizar formações continuadas e dinamizar a coordenação coletiva,





temos um cronograma para segui-lo durante as coordenações.

|               |                                       |
|---------------|---------------------------------------|
| Segunda-feira | Elaboração do planejamento            |
| Terça-feira   | Dinâmica em grupo                     |
| Quarta-feira  | Formação continuada                   |
| Quinta-feira  | Preenchimento do Diário de Bordo      |
| Sexta-feira   | Preenchimento dos conteúdos no diário |

## 2.9 ALIMENTAÇÃO SAUDÁVEL DAS CRIANÇAS

A alimentação promovida no âmbito encolar, tem como objetivo a promoção de uma melhora contínua nos hábitos alimentares e estimular mudanças a longo prazo, ou seja, a prática escolar é essencial para uma alimentação saudável no decorrer da vida.

O planejamento do cardápio é elaborado pela Nutricionista da unidade para garantir uma alimentação balanceada, nutritiva e segura ao consumo, ficando este afixado na entrada da instituição, também fica disponível na cozinha e no refeitório dos funcionários. Compartilhamos também nos grupos de whatsapp das turmas. São servidas cinco refeições: café da manhã, colação, almoço, lanche da tarde e jantar. As compras de hortifrúti e pães são realizadas e recebidas semanalmente. Todas as embalagens das compras higienizadas antes de serem guardadas seguindo os protocolos higiênicos necessários.

**Cardápio disponível nos  
Grupos de whatsapp – print do grupo**



**Cardápio disponível na entrada das  
creche - fotografia**







Em novembro aos dia 10 findou-se o período de estagio em nutrição social.

### Estagiarias de Nutrição



No mês de dezembro aos dia 14 realizamos a nossa ceia natalina com as crianças e colaboradores.

### Ceia natalina - fotografia





Ainda neste dia 14 de dezembro tivemos os nossos aniversariantes dos meses novembro e dezembro.

#### Aniversariantes - fotografia



Nos meses de novembro e dezembro, a nutricionista realizou 1 atendimento com os familiares, devidamente registrados em ata.

Aos dia 20 de dezembro realizamos o nosso almoço em família, onde recebemos as famílias para almoçarem junto com as crianças.

#### Almoço em família - fotografia







No período que contempla os meses de novembro e dezembro, recebemos doações dos gêneros alimentícios dos nossos parceiros Mesa Brasil .

| Doador      | Doação                 | Data da doação | Quantidade doada. |
|-------------|------------------------|----------------|-------------------|
| Mesa brasil | Couve, mandioca, jiló. | 23/11/23       | 176,93kg          |

Realizamos doações de verduras durante esse período para as famílias.

| Doador                        | Data     | Turma que recebeu a doação     |
|-------------------------------|----------|--------------------------------|
| Pepino, abobrinha e cebolinha | 26/10/23 | Maternal IIA e IIC 16 crianças |
| Abobrinha e maxixe            | 01/11/23 | Maternal IIB 11 crianças       |
| Celoura e abóbora             | 17/11/23 | Maternal IID 11 crianças       |
| Pepino, abobrinha e cebolinha | 26/10/23 | Maternal IIA e IIC 16 crianças |

Enviamos o nosso projeto Tem criança na cozinha para as famílias.

| Receita            | Data da atividade |
|--------------------|-------------------|
| Bolo de milho      | 01/11             |
| Sorvete de abóbora | 10/11             |
| Suco da ladybug    | 17/11             |
| Dindim de abacate  | 04/12             |

#### Devolutiva do projeto tem criança na cozinha - fotografia

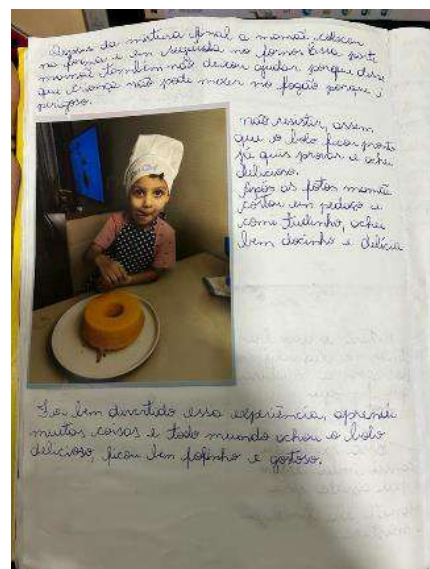





Realizamos também o nosso projeto de alimentação saudável com nossas crianças.

| Receita                    | Data da atividade |
|----------------------------|-------------------|
| Cupcake de banana          | 07/11             |
| Arvore de natal com frutas | 17/11             |
| Papai noel de frutas       | 29/11             |

#### Projeto alimentação saudável - fotografia



A limpeza e organização do estoque de alimentos, utensílios, freezers e armários é realizada quinzenalmente ou sempre que necessário. As amostras são retiradas diariamente e guardadas por 72h

#### Limpeza e organização dos depósitos- fotografia



#### Armazenamento das amostras- fotografia





### Depósito de alimentos- fotografia



## 2.9 LIMPEZA, SALUBRIDADE E CONFORTO

Nossas salas e áreas externas, possuem espaço suficiente para atender nossas crianças de acordo com a legislação vigente, todas as salas dispõem de ventilador, o que as tornam sempre ventiladas. As salas são limpas diariamente, assim como nossos espaços externos. Os brinquedos de sala e também da área externa são limpos com álcool. Os tatames das salas são limpos diariamente e lavados semanalmente. Os colchões são limpos diariamente com álcool, e identificados com os nomes das crianças. Os lençóis, fronhas e cobertores, são lavados semanalmente e de acordo com a necessidade. Foi feita uma escala por turma, para facilitar o trabalho. Durante cada refeição o refeitório é limpo antes da próxima turma utilizar, os banheiros também são lavados diariamente e a limpeza é feita novamente sempre que necessário. Também é feita a limpeza das mesas, bancadas, janelas, tapetes, pias, portas e áreas externas.



## 2.10 SEGURANÇA

A segurança em nossa instituição, todos os equipamentos contra incêndio estão devidamente vistoriados pelo órgão competente, as tomadas estão na altura correta em todos os espaços da instituição.

É feito a dedetização e desratização, conforme o prazo vigente. Os banheiros são feitos para altura das crianças, não sendo permitido que nenhuma criança o utilize sem acompanhamento de um adulto, assim como no banho. Nas laterais das salas e espaços externos que apresentam riscos, são colocados emborrachados, para evitar colisões. Os espaços externos, como parquinho, só são utilizados, na supervisão de um adulto. Não é permitido em sala de referência o uso de qualquer material que possa trazer riscos a criança como pistolas de cola quente, tesoura com ponta. Na hora do soninho, a criança sempre tem o sono supervisionado. É fornecido termômetro para aferir a temperatura das crianças sempre que houver qualquer sinal de febre. No momento da saída, a criança só pode sair da instituição com a apresentação da carteirinha pelo responsável ou transporte escolar.

Para as crianças que necessitam de aplicação de medicamento na instituição, é de obrigatório que o responsável apresente junto com a medicação o receituário médico, verificando se o mesmo está com a data atualizada e o medicamento está na validade apropriada. Será assinado pelo responsável legal o termo de responsabilidade para aplicação do medicamento na secretaria, onde a cópia é anexada na pasta da criança e será ministrada no horário indicado. Lembramos que as medicações que precisam de contato com a pele e medicamentos que causam reações adversas (sonolência, queda de pressão, aceleração cardíaca, etc) não poderão ser aplicados na instituição. A cópia do receituário médico e o medicamento deverão ser entregues na secretaria para etiquetar com o nome da criança. Segue orientações para os horários de medicações para ministrar na creche: 8/8 horas - 15h (creche); 6/6 horas - 12h (creche); 12/12h preferencialmente que seja ministrado em casa. Em hipótese alguma a criança poderá ficar na instituição com catapora, conjuntivite, diarreia, febre mesmo sendo baixa, ou qualquer outra doença. No final do dia o responsável pela criança pega o medicamento na secretaria. Foram realizados as manutenções dos extintores, com prazo de validade até outubro de 2024.





**Extintores Vistoriados e Dentro do prazo de validade até outubro de 2024**



**Tomadas na altura correta (quadrado azul com branco no alto da foto)**



**Emborrachado nas quinas das escadas e pias - fotografia**





### Dedetização e desratização realizada em setembro de 2023 - fotografia

### Limpeza da caixa d'água realizada em junho de 2023 - fotografia

**CERTIFICADO**  
CONCLUSÃO DE SERVIÇO

Certificamos que na data abaixo foi executado no **CEI TOCANDO O MUNDO**, inscrita no CNPJ 37.160.546/0002-09 situado na **AE 19, Lado Oeste, St. Central - Gama, Brasília/DF** o serviço de **CONTROLE DE PRAGAS – DESINSETIZAÇÃO E DESRATIZAÇÃO**.

Garantia 03 (três) meses a contar desta data 08/09/2023.

Brasília, 08 de setembro de 2023.

*[Assinatura]*  
FUNDADORIA  
CNPJ-DF 8542  
ASSINATURA

|   |  |  |
|---|--|--|
| <b>CONCEITO</b>   | <b>COMPROVANTE DE EXECUÇÃO DE SERVIÇOS</b><br>Limpeza e Higienização de Reservatórios de Água<br>CERTIFICADO VÁLIDO ATÉ 13/12/2023 | <b>COMPROVANTE</b><br>DATA SERVIÇO<br>13/06/2023 |
| <b>INFORMAÇÕES DA EMPRESA</b>   |  |  |
| Razão Social: CONCEITO CONTROLE DE PRAGAS E SERVIÇOS DE LIMPEZA   | CNPJ: 21.387.960/0001-18   | INSR: MUNICIPAL                                  |
| Endereço: CND 9 LOTE 02 LOTA 9L 00 - SUJ 01 - TAGUATUBA NORTE - CEP 72330-005   | Telefone: (61) 3079-1712 / (61) 3079-7300  |  |
| Município: BRASÍLIA / DF  | E-Mail: conceito.controladepagas@gmail.com   |  |
| Dispensa Licença Ambiental: 500.001.278/2018  | Validade:  |  |
| <b>INFORMAÇÕES DO CLIENTE</b>   |  |  |
| Razão Social: CRECHE TOCANDO O MUNDO  | CNPJ:  | PROPOSTA NRO:                                    |
| Nome Fantasia: ÁREA ESPECIAL, LADO OESTE 19 LADO OESTE 19 - SETOR CENTRAL (GAMA)  | Telefone:  |  |
| Município: BRASÍLIA   | CEP: 72405-125   |  |
| <b>DADOS REFERENTE AO SERVIÇO</b>   |  |  |
| Aplicador(es) Técnico(s): SILAS   |  | ORDEM SERVIÇO NRO 3149                           |
| Início Serviço: 13/06/2023 08:00  | Término Serviço: 13/06/2023 09:00  |  |
| <b>SERVIÇOS EXECUTADOS</b>  |  |  |
| DESMACIAGEM DE CAIXA D'ÁGUA   |  |  |
| <b>MEDIDAS DE SEGURANÇA</b>   |  |  |
| <ol style="list-style-type: none"> <li>1. Solicitamos que não integrem um responsável por parte da CONTRATANTE para o acompanhamento dos serviços do início ao seu término.</li> <li>2. Solicitamos que seja disponibilizado ponto de energia 220 volts próximo aos reservatórios, para a utilização dos equipamentos e acessórios, caso não houver esta vantagem favor nos comunicar.</li> <li>3. Realizar uma programação de utilização da água, para proporcionar o esvaziamento do reservatório e/ou caixa d'água (reservatórios e fechamento do registro geral de entrada de água, 24 hs antecedendo ao serviço), para este procedimento orientamos que seja designado um responsável pelo monitoramento em relação a quantidade de água para não gerar problemas com desabastecimento nos ambientes da CONTRATANTE. Manter no fundo da caixa uma quantidade de água a ser utilizada no lavagem que não exceda 5 centímetros.</li> <li>4. Todos os trabalhos de abertura e fechamento de registros deverão ser efetuados pelos funcionários da CONTRATANTE.</li> <li>5. Orientamos não excluir os reservatórios do sistema de água por completo através de torneiras e válvulas de fechagem. Este procedimento gera entupimentos e também ocasiona a entrada de ar nos tubulações.</li> <li>6. Solicitamos que todos os sistemas ligados aos reservatórios e/ou caixas de água, sejam delimitados entre eles: Sistema de Sprinklers, Aquecedores e pressurizadores de água, para evitar danos e quebras destes equipamentos.</li> <li>7. Orientamos aos responsáveis que após o término da higienização dos reservatórios, abrirem lentamente o registro geral de alimentação do barrilete, permitindo o voltar e monitorar entupimentos de equidistância, mudança, válvulas de descarga, etc., caso contrário, o peso e a pressão da água causarão partículas ferruginosas das colunas e tubulações acumuladas, provocando problemas hidráulicos. O consumo de água sempre que possível deverá ser 2 horas após o término da higienização das caixas.</li> <li>8. Nossa empresa fica isenta de qualquer responsabilidade, na hipótese de surgirem vazamentos após a abertura dos registros pelos responsáveis.</li> </ol> |  |  |
| <b>OBSERVAÇÃO CAIXA D'ÁGUA</b>  |  |  |
| <ul style="list-style-type: none"> <li>• As análises bacteriológicas só poderão ser executadas pelo laboratório de RIA ou por laboratório devidamente credenciado.</li> <li>• As amostras de água para análise bacteriológicas deverão ser coletadas no prazo de (quatro) a (seis) dias após a limpeza e higienização do reservatório para encaminhamento ao laboratório credenciado.</li> <li>• A coleta de amostra deverá ser realizada em frascos de vidro neutro (esterilizado) ou de plástico autoclavável (polipropileno ou poliacrilato), não tóxico, com capacidade de 120 a 250ml, de boca larga com tampa premontada, esterilizada ou de resina à prova de vazamento e confeccionado com o mesmo material do frasco.</li> <li>• O volume necessário para análise não deverá ser inferior a 100 ml. O frasco não deverá ser totalmente cheio, já que há necessidade de agitar no laboratório para a preparação dos exames.</li> <li>• As análises bacteriológicas deverão determinar o número de colônias por ser o grupo mais próximo de bactérias indicadoras do grau de contaminação da água por esgoto.</li> <li>• As análises bacteriológicas deverão determinar o NÚMERO MAIS PROVÁVEL DE COLÔNIAS TOTAIS ou as UNIDADES FORMADORAS DE COLÔNIAS DE COLIFORMES TOTAIS, de acordo com os métodos MP-02 e MP-03, respectivamente. (Plataforma MEMBRANA Nº 294 de 13/12/2013).</li> <li>• As amostras e presença de coliformes base nas análises bacteriológicas o cliente deverá comunicar ao cliente e aos órgãos competentes para as devidas providências.</li> <li>• Os dados referentes à coleta de amostras e aos resultados das análises bacteriológicas deverão ser apresentados no BOLETIM DE MEDIÇÃO PARA PORTABILIDADE.</li> <li>• Os COMPROVANTES DE EXECUÇÃO DE SERVIÇOS somente serão os resultados válidos pelo RIA, quando acompanhados dos resultados das análises bacteriológicas que deverão ser encaminhadas ao contratante.</li> <li>• Os COMPROVANTES DE EXECUÇÃO DE SERVIÇOS, bem como os resultados das análises bacteriológicas deverão estar afixados em local visível ao público e aos colaboradores.</li> </ul>  |  |  |
| <b>RESPONSÁVEL TÉCNICO</b>  | <b>DADOS DE IDENTIFICAÇÃO (RATON/TOKEN/CVTOX)</b>  |  |
| Art. (Julia Brenda J. de Miranda)   | 51.3326-677M-0820548774 - NACIONAL - SGAN QUADRA 001 LOTES D E F   |  |
| Ass. (Julia Brenda J. de Miranda)   |  |  |

### Manutenção do filtro central realizada em setembro de 2023, vencimento em março de 2024 - fotografia

**CERTIFICADO DE MANUTENÇÃO**

Certificamos que foi realizada a manutenção dos seguinte filtros: Filtro Central inox capacidade de 1.000 l/h (substituição carvão ativado + elementos filtrantes cristal de quartzo), troca do refil + higienização de Bebedouro de pressão e limpeza de bebedouro de garrafão.

Foi efetuado a substituição em 09/2023 conforme orientação dos fabricantes, garantindo assim a eficiência de sua filtragem,

OBRA DE ASSISTENCIA A INFANCIA E A SOCIEDADE - OASIS – CENTRO DE EDUCACAO INFANTIL TOCANDO O MUNDO CNPJ: 37.160.546/0002-09, situado no endereço: A ESPECIAL 19 LADO OESTE - GAMA Brasília- DF,

**Universo dos Filtr's**

*[Assinatura]*  
UNIVERSO DOS FILTROS

Sendo assim a próxima manutenção, será efetuada em:  
Março de 2024.

Universo dos Filtr's - Q106 Lote 216 Setor Industrial - Gama 3963-6465  
CNPJ 24.449.085/0001-58 CASAS MIX UTILIDADES E SERVIÇOS PARA O LAR LTDA



### 3. ATIVIDADES PEDAGÓGICAS

#### 30/10/2023 a 03/11/2023 – Igualdade e diversidade humana

Trabalhar a igualdade e a diversidade na creche ajuda a criar um ambiente mais inclusivo, onde todas as crianças se sintam bem-vindas e valorizadas. Preconceitos, rótulos, discriminação. É inevitável: desde muito cedo, os pequenos entram em contato com esses discursos negativos. Para que eles saibam lidar com a diferença com sensibilidade e equilíbrio, é preciso que tenham familiaridade com a diversidade. A diversidade na educação é um conceito que propõe a inclusão de todos os indivíduos e o respeito às suas diferenças. Ou seja, é por meio dela que os estudantes passam a ter mais respeito às variedades de gênero, cor, religião e comportamento que existem em sua sala de referência e na sociedade. Os objetivos das nossas atividades são tiradas do currículo em movimento do DF (Educação Infantil), para esta temática utilizamos os seguintes objetivos: Perceber que as pessoas têm características físicas diferentes (altura, etnia, preferências, local de moradia), respeitando e valorizando a diversidade. (Pág. 65); experimentar, nas relações, o sentimento de justiça e respeito à diversidade. (Pág. 67); participar e compartilhar situações que desafiem os limites e as potencialidades corporais. Pág.71); relatar experiências e fatos acontecidos, histórias ouvidas, filmes ou peças teatrais assistidos etc. (Pág. 88); experimentar, nas relações, o sentimento de justiça e respeito à diversidade. (Pág. 67); expressar-se livremente por meio de desenho, pintura, colagem, modelagens, recortes, manipulação de papéis utilizando diversos materiais (lápis; gizão de cera; papéis de tamanhos, cores, texturas e formatos variados; colas líquidas e em bastão; tintas variadas, de pintura a dedo, com pincéis grandes; entre outros). (Pág. 82).







### **06/11/2023 a 10/11/2023 – Brincando com as cores e formas geométricas**

Presente em todos os lugares, as cores possuem significados diferentes, afetando diretamente as nossas percepções, sentidos, emoções e estímulos. Ao trabalhar esses efeitos na infância, os professores garantem não apenas maior concentração dos pequenos, como também os ajuda a entender esses significados desde cedo. O uso de cores na educação infantil contribui para o desenvolvimento da capacidade motora e cognitiva, do raciocínio, da fala, do tato, da audição, do paladar, dentre várias outras habilidades. O objetivo principal das formas geométricas na Educação Infantil é fornecer às crianças uma base sólida para seu futuro aprendizado matemático. Outro ponto fundamental é o incentivo ao desenvolvimento da visão tridimensional e do reconhecimento cognitivo. As crianças precisam começar a aprender, primeiramente, a identificar e diferenciar as principais formas geométricas existentes, como: o quadrado, o círculo, o triângulo e o retângulo. As relações elementares da geometria são de fundamental importância ao desenvolvimento da noção de espaço da criança, pois explora a natureza e o espaço em que circula antes mesmo de iniciar o processo de contagem. A geometria permeia as brincadeiras e atitudes das crianças na interação com o meio ambiente. Os objetivos das nossas atividades são tirados do currículo em movimento do DF (Educação Infantil), para esta temática utilizamos os seguintes objetivos: Relatar experiências e fatos acontecidos, histórias ouvidas, filmes ou peças teatrais assistidos etc. (Pág.88); manipular e identificar formas geométricas no cotidiano, por meio de observação e manipulação de objetos, livros e elementos da natureza. (Pág.97); identificar e nomear cores nos ambientes, na natureza, em brinquedos e objetos. (Pág.97); expressar-se livremente por meio de desenho, pintura, colagem, modelagens, recortes, manipulação de papéis utilizando diversos materiais (lápis; gizão de cera; papéis de tamanhos, cores, texturas e formatos variados; colas líquidas e em bastão; tintas variadas, de pintura a dedo, com pincéis grandes; entre outros). (Pág. 82); desenhar com interferência gráfica de imagens, usando papéis de formatos e tamanhos diferentes, vazados ou não, ou formas geométricas que servirão de suporte para o desenho. (Pág.83); experimentar formas de deslocamento no espaço (pular, saltar...), combinando movimentos e seguindo orientações. (Pág.70); participar e compartilhar situações que desafiem os limites e as potencialidades corporais. (Pág.71); manipular e identificar formas geométricas no cotidiano, por meio de observação e manipulação de objetos, livros e elementos da natureza. (Pág.97); manusear e experimentar diferentes planos,



texturas e espaços de materiais diversos (jornais, papel, papelão, embalagens, objetos, dentre outros. (Pág.79); conhecer as cores primárias e secundárias. (Pág.79); conhecer tintas alternativas feitas a partir de materiais naturais. (Pág.79).



### 13/11/2023 a 17/11/2023- Educação Financeira

A educação financeira na infância está relacionada a diversos processos importantes na vida das crianças, entre eles o valor do dinheiro, controle do consumo de bens materiais e a formação de hábitos financeiros saudáveis. Esse processo de aprendizado faz com que os pequenos se tornem mais responsáveis e aprendam a administrar o dinheiro mesmo na infância. Ao contrário do que muitos acham, a educação financeira infantil acontece de forma leve e sem pressão, por meio de conversas, brincadeiras e contação de histórias. Desse modo, as crianças aprendem de forma envolvente e tranquila. Os objetivos das nossas atividades são tirados do currículo em movimento do DF (Educação Infantil), para esta temática utilizamos os seguintes objetivos: Compreender a função social do dinheiro, de forma lúdica, em situações de vivência e manipulação (dinheiro de brinquedo) para a descoberta de que as cédulas e moedas têm valores e que são utilizadas na aquisição de produtos e serviços. (Pág. 97); reconhecer a ordem numérica e a relação entre o número (falado e escrito) e a quantidade que ele representa. (Pág.98); desenhar e colorir utilizando materiais variados, tais como tinta, lápis de cor, giz de cera, entre outros. (Pág.79). Classificar objetos, considerando determinado atributo (tamanho, peso, cor, forma etc.). (Pág. 96); exercitar a capacidade de lembrar e executar ações em passos sequenciais, seguindo instruções verbais. (Pág. 90); vivenciar exposição de ideias e fatos com auxílio de adultos e utilização de recursos como ilustrações, objetos etc. (Pág. 90); valorizar produções artísticas individuais e coletivas no âmbito das linguagens artísticas. (Pág. 79); manusear e experimentar diferentes planos, texturas e espaços de materiais diversos (jornais, papel, papelão, embalagens, objetos, dentre outros). (Pág. 79); desenhar e colorir utilizando materiais variados, tais como tinta, lápis de



cor, giz de cera, entre outros. (Pág. 79).



### 14/11/2023- Feira Literária

A Literatura é fundamental para a formação de qualquer pessoa, não só no tocante à sua capacidade intelectual, mas também cultural e para a formação de cidadãos mais conscientes. A Literatura, na Educação Infantil, é capaz de promover o conhecimento de si e do mundo, incentivando a curiosidade, a exploração, o encantamento, o questionamento, a indagação e o conhecimento das crianças em relação ao mundo físico e social. Na nossa feira literária de 2023, trabalhamos o cartunista, empresário e escritor brasileiro, Maurício de Sousa. Criador da "Turma da Mônica" e de vários outros personagens de história em quadrinhos. Maurício de Sousa é membro da Academia Paulista de Letras, ocupando a cadeira nº. 24. É o mais famoso e premiado autor brasileiro de história em quadrinhos. As crianças produziram seus próprios gibis, e no dia 14/11 foi realizado um momento de autógrafos juntamente com os familiares. Os objetivos das nossas atividades são tirados do currículo em movimento do DF (Educação Infantil), para esta temática utilizamos os seguintes objetivos: Formular e responder perguntas sobre fatos da história narrada, identificando cenários, personagens e principais acontecimentos. (Pág.88); reconhecer as características de objetos, personagens, cenas de histórias e situações cotidianas. (Pág.90); representar, por meio do grafismo (desenho), as histórias ouvidas. (Pág.91); perceber e expressar sensações, sentimentos e pensamentos por meio da escuta e participação ativa de histórias sonorizadas. (Pág.80); desenhar descrevendo histórias, lugares e acontecimentos narrados. (Pág.83).





### **20/11/2023 a 24/11/2023 – Consciência negra**

Trabalhar a Consciência Negra é importante para abordar temas como o preconceito e a diversidade étnico-racial em diferentes esferas da sociedade e ensinar sobre a importância da cultura africana na construção social e cultural brasileira. Promover a reflexão e resgate da identidade negra; reconhecer alimentos, receitas e objetos de origem africana; construir conhecimentos, sobre as tradições, crenças e maneiras de vestir-se; músicas, danças, jogos e brincadeiras. Os objetivos das nossas atividades são tirados do currículo em movimento do DF (Educação Infantil), para esta temática utilizamos os seguintes objetivos: Conhecer as histórias e culturas africana, indígena e europeia como originárias da cultura brasileira, valorizando suas peculiaridades. (Pág.67); desenhar e colorir utilizando materiais variados, tais como tinta, lápis de cor, giz de cera, entre outros. (Pág.79); movimentar o corpo de diversas maneiras em espaços amplos e de circulação livre. (Pág.70); expressar-se livremente por meio de desenho, pintura, colagem, modelagens, recortes, manipulação de papéis utilizando diversos materiais (lápis; gizão de cera; papéis de tamanhos, cores, texturas e formatos variados; colas líquidas e em bastão; tintas variadas, de pintura a dedo, com pincéis grandes; entre outros). (Pág.82); experimentar diferentes materiais que riscam (giz de cera, tinta guache, cola colorida, carvão) para expressar sentimentos e ideias que são elementos culturais (processo do grafismo). (Pág.93).





### 24/11/2023- Pequeno cientista

O projeto “Pequeno Cientista”, visa promover momento de interação com as famílias, apresentações de projetos de ciência de cada turma em stands. Os objetivos foram tirados do currículo em movimento do DF (Educação Infantil), para esta temática utilizamos os seguintes objetivos: participar de experimentos, observações, pesquisas e outros procedimentos científicos para ampliação dos conhecimentos e vocabulário. (Pág.99); compartilhar os objetos e os espaços com crianças de diferentes faixas etárias e com adultos e negociar sua participação em brincadeiras. (Pág.65);





### **27/11/2023 a 01/12/2023- Semana Maria da Penha**

Trabalhar a Semana Maria da Penha é uma forma de prevenção e coibição da violência doméstica e familiar contra a mulher, é uma das ferramentas que pode ser utilizada nas escolas para falar sobre a temática e deve ser trabalhada com elementos cotidianos, formando assim, crianças mais conscientes e menos violentas no futuro. Os objetivos das nossas atividades são tirados do currículo em movimento do DF (Educação Infantil), para esta temática utilizamos os seguintes objetivos: Experimentar, nas relações, o sentimento de justiça e respeito à diversidade. (Pág.67); formular e responder perguntas sobre fatos da história narrada, identificando cenários, personagens e principais acontecimentos. (Pág.88); representar, por meio do grafismo (desenho), as histórias ouvidas. (Pág.91). Demonstrar atitudes de cuidado e solidariedade na interação com crianças de diferentes faixas etárias e com adultos. (Pág 65); usar estratégias pautadas no respeito mútuo para lidar com conflitos nas interações com crianças e adultos, com a orientação de um adulto. (Pág.65). Participar e criar situações que envolvam movimentos com outras crianças e com adultos. (Pág.71). Participar e reconhecer diversas formas de comunicação (gestual e verbal). (Pág. 73).





### 04/12/2023 a 08/12/2023 – Estações do ano

Aprender sobre as quatro estações do ano é muito interessante para as crianças. Afinal, elas estão diretamente ligadas ao conhecimento do meio ambiente, tanto de plantas quanto de animais, e também de climas. Os objetivos das nossas atividades são tirados do currículo em movimento do DF (Educação Infantil), para esta temática utilizamos os seguintes objetivos: Participar e perceber os processos simbólicos, por meio da dramatização de histórias, músicas, entre outros, tendo o corpo como protagonista. (Pág.72); desenhar descrevendo histórias, lugares e acontecimentos narrados. (Pág.83); apreciar dramatizações de histórias, apresentações e jogos teatrais, observando sua temática; (Pág.84); participar e ampliar os movimentos pela utilização de diferentes modalidades de dança. (Pág.71); manusear e experimentar diferentes planos, texturas e espaços de materiais diversos (jornais, papel, papelão, embalagens, objetos, dentre outros). (Pág.79); participar de atividades que envolvam materiais diversos e de variados tamanhos para desenvolver a coordenação motora fina que envolva ações de rasgar, dobrar e amassar vários tipos de papéis, empilhar, encaixar, pinçar, recortar, colar, modelar com massa ou argila, montar quebra-cabeças, manipular grãos diversos etc. (Pág.74).





### 05/12/2023 – Passeio ao Teatro

Os passeios são momentos de diversão e alegria para as crianças. O teatro tem a função de integrar, socializar ideias e acima de tudo desenvolver sua aprendizagem de uma maneira lúdica. Desenvolve também a parte indutiva e racional através da expressão de suas emoções, leva também ao conhecimento de si mesmo e do mundo que o cerca. Teatro Clube do exército com o tema “O BILHETE MÁGICO DE NATAL” .



### 11/12/2023 a 15/12/2023 – Contos Natalinos

As histórias de Natal fazem com que crianças aprendam sobre diversos valores. Por exemplo, a bondade, generosidade e humildade. Essas são lições importantes para a vida. Conhecer o significado e a origem do Natal, bem como seu verdadeiro sentido, estimulando o respeito às crenças, símbolos e sentimentos individuais e a religiosidade de cada um. Os objetivos das nossas atividades são tirados do currículo em movimento do DF (Educação Infantil), para esta temática utilizamos os seguintes objetivos: Formular e responder perguntas sobre fatos da







história narrada, identificando cenários, personagens e principais acontecimentos. (Pág.88); relatar experiências e fatos acontecidos, histórias ouvidas, filmes ou peças teatrais assistidos etc. (Pág.88); representar, por meio do grafismo (desenho), as histórias ouvidas. (Pág.91); experimentar formas de deslocamentos no espaço (pular, saltar...), combinando movimentos e seguindo orientações. (Pág.70); movimentar o corpo de diversas maneiras em espaços amplos e de circulação livre. (Pág.70); interpretar canções individual e coletivamente. (Pág.80); participar e perceber os processos simbólicos, por meio da dramatização de histórias, músicas, entre outros, tendo o corpo como protagonista. (Pág.72); expressar-se musicalmente de modo livre e direcionado por meio do canto, em variados momentos do cotidiano. (Pág.81); imitar gestos, sons e movimentos corporais de outras crianças, adultos e animais, em brincadeiras, contação de histórias e dramatizações. (Pág.84).

### CEIA DE NATAL



### ANIVERSARIANTES DE OUTUBRO, NOVEMBRO E DEZEMBRO



### 18/12/2023 a 22/12/2023 – Natal

A importância do Natal na educação infantil é que não serve apenas para essa época do ano. Afinal, traz aprendizados que a criança pode levar para a vida toda, por exemplo, a bondade,







generosidade e humildade. Os objetivos das nossas atividades são tirados do currículo em movimento do DF (Educação Infantil), para esta temática utilizamos os seguintes objetivos: Formular e responder perguntas sobre fatos da história narrada, identificando cenários, personagens e principais acontecimentos. (Pág.88); relatar experiências e fatos acontecidos, histórias ouvidas, filmes ou peças teatrais assistidos etc. (Pág.88); representar, por meio do grafismo (desenho), as histórias ouvidas. (Pág.91); experimentar formas de deslocamentos no espaço (pular, saltar...), combinando movimentos e seguindo orientações. (Pág.70); movimentar o corpo de diversas maneiras em espaços amplos e de circulação livre. (Pág.70); interpretar canções individual e coletivamente. (Pág.80); participar e perceber os processos simbólicos, por meio da dramatização de histórias, músicas, entre outros, tendo o corpo como protagonista. (Pág.72); expressar-se musicalmente de modo livre e direcionado por meio do canto, em variados momentos do cotidiano. (Pág.81); imitar gestos, sons e movimentos corporais de outras crianças, adultos e animais, em brincadeiras, contação de histórias e dramatizações. (Pág.84).



### 3.1 CRIANÇAS EXPRESSANDO-SE POR MEIO DE DIFERENTES CAMPOS DE EXPERIÊNCIA





Os campos de experiências são trabalhados em nossa instituição como uma forma de apoiar o docente no planejamento de sua prática intencional, por meio de atividades propostas e bem planejadas, onde a criança possa explorar o tempo e espaço para se expressar, com isso, a aprendizagem da criança se dá nas situações cotidianas, de forma integrada, em contextos lúdicos em meio às práticas sociais. Trabalhamos os campos de experiências:

- ✓ Campo de experiência – O Eu, O Outro e o Nós: propondo que a criança descubra a si mesma, aos grupos da qual faz parte, onde pode perceber e identificar os familiares; permitindo a construção de sua identidade, foi possível revelar a criança seu espaço no mundo, seu próprio corpo, seus desejos, sentimentos e necessidades, mostrando que eles fazem parte e são seres ativos na evolução do mundo.
- ✓ Campo de experiência – Corpo, Gestos e Movimentos: aqui os trabalhos pedagógicos proporcionaram experiências que desenvolveram progressivamente as habilidades manuais, desenvolvendo controle para desenhar, pintar, rasgar, folhear, entre outros, abrangendo e explorando atividades tendo o corpo como centralidade, formas de deslocamento no espaço como, por exemplo, pular, saltar, equilibrar-se e dançar combinando movimentos e seguindo orientações.
- ✓ Campo de experiência – Traços, Sons, Cores e Formas: utilizou e explorou materiais de diversas texturas, cores, tamanhos e formas, tais como tinta, lápis de cor, giz de cera, tinta com materiais alternativos e outros; experimentando diferentes fontes sonoras, promovendo condições para o desenvolvimento integral por meio da observação, reconhecimento de trilhas sonoras e linguagens corporais com uso de materiais audiovisuais e outros.
- ✓ Campo de experiência – Escuta, Fala, Pensamento e Imaginação: possibilitar vivências em que experimentem o falar e o ouvir, o pensar e imaginar por meio de conto e reconto de histórias oralmente, com base em imagens e gravuras como forma de incentivo à leitura.
- ✓ Campo de experiência – Espaços, Tempos, Quantidades, Relações e Transformações; foi possível trabalhar as quantidades dentro e fora do nosso espaço, relações de diferenças do tempo, das pessoas, etc.





### **3.2 CRIANÇAS TENDO EXPERIÊNCIAS VARIADAS E ESTIMULADAS COM LINGUAGEM ORAL E ESCRITA.**

A contação de histórias é uma forma lúdica de transmissão de conhecimentos e um poderoso estímulo a imaginação. A imaginação é a capacidade de resolver situações, criando possibilidades de lidar com o desconhecido e buscando soluções. Estimular essa característica pode ser capaz de transformar a criança em adulto inovador e criativo. Pois auxilia no desenvolvimento físico, cognitivo e socioemocional das crianças, destacando como uma importante aliada na educação infantil. Sempre é apresentado as crianças histórias, cantadas e até mesmo contadas, com auxílio de fantoches, recursos e muita imaginação.

A aprendizagem da fala começa pelos sinais não verbais. Conecta palavras à ações simples, como dar 'oi' e 'tchau', fazendo gestos com as mãos.

A música também ajuda a estimular a audição e a fala, por isso sempre é feita a seleção de músicas voltadas para o público infantil. As crianças adoram cantar e dançar.

Promover encontros com outras crianças, pois as crianças precisam brincar com outras de sua idade. Nada melhor que a brincadeira para estimular a comunicação e a fala. A interação social promove desafios e desafia as crianças a enfrentá-los, estimulando a aprendizagem da fala e da linguagem.

A atuação do docente faz-se importante nesse contexto pela determinação no processo de aprendizado do seu educando, onde o mesmo, é quem estimula os novos ciclos de aprendizagem. Na educação infantil trabalhamos com diversos tipos de textos como forma de explorar a linguagem oral e escrita, onde os docentes trabalham o estímulo da contação de histórias, musicalização com repertório variado, exploração de objetos e sons do ambiente, assim a criança aprende a desenvolver as habilidades de fala e linguagem a partir dos estímulos que recebe na instituição com atividades propostas na altura da criança, dando oportunidade da criança se expressar por meio do reconto de histórias e da roda de conversa, promovendo o despertar de sua imaginação.

### **3.3 CRIANÇAS RECONHECENDO SUAS IDENTIDADES E VALORIZANDO AS DIFERENÇAS E A COOPERAÇÃO**

Promover o acolhimento que favoreça adaptação da criança na escola é um fator que





será importante para todo o ano letivo e, talvez, por toda a vida escolar da criança. Evitar constrangimentos, traumas e rejeição à escola deve ser uma tarefa inerente aos educadores comprometidos com o bem-estar da criança como requisito da aprendizagem.

O tour pela escola: conhecendo o espaço escolar e fazendo novos amigos.

Uma prática bem interessante de realizar essa interação é criando a oportunidade das crianças realizarem uma visita completa às dependências da escola, explicando todo o funcionamento para os novatos. Esse passeio pode ser ainda mais interessante se os veteranos forem motivados a criar surpresas e atividades interativas para surpreender e acolher as novas crianças.

A orientação para que os professores recebam de forma mais afetiva as novas crianças parecem ser redundante, mas reiterar a garantia desse tipo de atitude é fundamental. Afinal, expor uma criança, que muitas vezes já apresenta traços de timidez e pouca sociabilidade, pode ser uma forma ineficaz para todas as expectativas em relação à sua nova escola.

### **3.4 RESPEITO À IDENTIDADE, DESEJOS E INTERESSES DAS CRIANÇAS**

Entre as premissas para elaborar um bom plano de aula, estão: somos todos diferentes; não temos controle sobre todas as coisas; se algo sair fora do planejado, tudo bem. A importância do planejamento das aulas é inquestionável, mas ter flexibilidade para conduzir um plano B é essencial em um contexto com tantas variáveis. Além de realidades diferentes, cada criança tem suas dificuldades e seu ritmo de aprendizado. Seguir um plano de aula com rigidez, repetindo o mesmo para todas as turmas, sem adaptações, vai contra a inclusão e o respeito à individualidade da criança protagonista. Utilizamos metodologias ativas que tornam o conteúdo mais agradável, facilitam a assimilação e personalizam o aprendizado. O professor pode usar filmes, quiz, poesias, músicas, jogos analógicos e digitais, oficinas literárias, passeios, simulações, experimentos, enfim, uma variedade de recursos que conversam com crianças plurais. O plano de aula está perfeito, mas a criança não evolui como esperado ou uma pandemia chega para mudar completamente o que já estava estruturado. Às vezes, acontece o que ninguém imaginava. E é um desafio para o professor administrar as surpresas que surgem no caminho.

Sem falar nas recorrentes distrações, nas salas de referência. Em uma turma com os





pequenos, por exemplo, uma tempestade ou a presença de um arco-íris já é capaz de alterar os ânimos e o andamento das atividades. A saída é acolher o inesperado, analisar a situação e aproveitá-la para enriquecer o plano de aula. Um planejamento flexível tira proveito dos recursos disponíveis no ambiente de aprendizado. Por exemplo: quais possibilidades se abrem em sala de referência, ao ar livre e no on-line para trabalhar o consumo consciente? Explorar novos caminhos e adequações no plano de aula potencializa as práticas pedagógicas. Sair do piloto automático é exercitar a capacidade de inovar. Professores e crianças só têm a ganhar com isso.

Clareza e objetividade são fundamentais em um plano de aula. O documento tem direcionais que estruturam o aprendizado e guiam o professor. Não é uma receita exata porque depende muito da evolução das crianças.

Na nossa instituição, cada criança é considerada como um ser único e em processo de desenvolvimento e isso é respeitado no decorrer da rotina, como por exemplo no momento da entrada, algumas apresentam choros e querem entrar na instituição com seu objeto de apego, no momento da alimentação algumas no início não querem experimentar os alimentos, ou não gosta que misture um alimento ao outro, algumas não se sentem bem em dormir sem a coberta, outras possuem dificuldade em tomar banho, entre outros aspectos, tudo isso é respeitado, vamos de acordo com a criança e seu processo de desenvolvimento sem forçá-la a nada, apenas incentivando. É possível perceber ao longo do ano a evolução de cada criança.

### **3.5 RESPEITO ÀS IDEIAS, CONQUISTAS E PRODUÇÕES DAS CRIANÇAS**

Os níveis de confiança e autoestima de uma pessoa estão diretamente relacionados à uma vida saudável, feliz e satisfatória. Sem elas, nos tornamos fracos, medrosos e extremamente inseguros sobre nossa capacidade de enfrentar desafios e conquistar objetivos. E por mais que essas sejam características que possuem um componente intrínseco e individual bastante importante, é absolutamente indiscutível que elas também derivam das relações que estabelecemos durante a infância, especialmente com os pais. Dentro desse contexto, desenvolver a confiança e a autoestima das crianças é essencial para que eles se tornem adultos cientes de suas capacidades e que aceitem suas próprias limitações com amor e sem julgamentos.

Entretanto, o termo “desenvolver a confiança” acaba levando a diversas interpretações



errôneas que, se levadas à cabo, podem, inclusive, produzir o efeito oposto ao esperado.

Acontece que relacionar essas questões à autoestima e à confiança de uma criança acaba minando o que é verdadeiramente essencial: que ela seja um adulto feliz, independente e totalmente capaz de lidar com fracassos e frustrações.

Por isso, temos que ficar atento à maneira com que apresenta a competitividade a criança. Estimulá-la a ser a melhor das melhores em tudo, elogiá-la em demasia ou fazer todas as suas vontades não é o melhor caminho quando o objetivo é desenvolver a confiança e a autoestima dela.

Exigir perfeição da criança pode se revelar muito negativo. Isso pode fazer com que ela se sinta na obrigação de ser sempre a melhor, ou perfeita. E ao não conseguir alcançar o que você espera dela, sua autoestima será severamente prejudicada.

Em nossa instituição as crianças são incentivadas a ter autonomia, desde o momento da entrada, onde algumas já conseguem identificar sua sala sozinho e se dirige a ela, sempre sob a observação de um adulto, no momento que ela entra em sala, retira seus sapatos e os guarda e calça sua própria sandália, para facilitar a sapateira fica a altura e alcance das crianças e é identificada, com seus nomes e fotos. A criança coloca seu pertence no seu gancho, que também é identificado, e retira sua agenda e entrega a professora. No momento da escovação eles também reconhecem sua escova de dentes e na hora do sono, já conseguem organizar seu próprio colchão, colocando seu lençol com elástico.

No momento do banho as crianças, aprendem a banhar sozinhas apenas com comandos e supervisão e o mesmo ocorre na hora de se vestir. Eles entendem sua rotina e também executam atividades como: guardar seus brinquedos e pertences.

As nossas atividades em folhas são contruídas por elas, não é utilizado nada pronto ou xerocopiado, é respeitado a criação de cada criança e suas produções ganham espaço em nosso murais de atividades.

### **3.6 INTERAÇÃO ENTRE CRIANÇAS, ADULTOS E INSTITUIÇÕES EDUCATIVAS**

As crianças são incentivadas a interagir e ter contato com crianças de diferentes idades, aprendendo a cuidar do outro, a entender as diferentes necessidades conforme a faixa etária de cada um.





Para que a interação entre adultos e crianças ocorra da melhor maneira possível, os funcionários da instituição precisam se conscientizar que todos somos educadores, e que as crianças reproduz aquilo que o adulto faz, mostrando a importância de estar sempre atento com nossa conduta.

A importância da participação dos pais no acompanhamento escolar dos filhos e como esse acompanhamento contribui para um melhor desempenho da aprendizagem.

A Interação Família e Escola surgiu da necessidade de querer conhecer a realidade da participação da família dentro da escola e como se desenvolve, haja vista que ambas as instituições são muito importantes na vida da criança, pois é nela o motivo maior de sustentação da personalidade da criança, propondo algo que estimula o seu crescimento físico e psíquico.

Acredita-se que a família é a base principal da criança, fornecendo proteção, amor, conhecimentos e valores. Dessa forma, passa a ser a primeira a estabelecer contato de interação do indivíduo com o meio social, através das relações, experiências familiares que são responsáveis para a formação do caráter dentro do âmbito familiar, escolar e social, pois é na família a primeira escola da criança, ficando o professor para dá continuidade nos aprimores da vida.

Percebe-se que quanto mais a família participa mais eficaz é o trabalho da escola, pois dessa forma, cada um se dedicará as suas atribuições. Pensando nessa interação entre crianças, adultos e instituição, realizamos em nossa instituição projetos, para que isto ocorra da melhor maneira possível.

Projetos da SEEDF estão contemplados no Projeto Político Pedagógico (PPP) inclui o desenvolvimento de projetos que abordam temáticas transversais, conforme preconizado no Currículo em Movimento da Educação Básica do Distrito Federal, como: Projeto Mascote, mostrar a importância com o cuidar, dando responsabilidade para as nossas crianças; Projeto Leitura, desenvolver a escuta, fala, pensamento e imaginação e aproximar a família no desenvolvimento da criança e adquirir habilidades do cuidado, zelo e responsabilidade; Projeto Família no processo ensino-aprendizagem, como parceira, colaboradora, estimuladora do crescimento e fortalecedora da autoestima da criança; Projeto Plenarinha: X Plenarinha “Criança arteira: Faço arte, faço parte”. Projeto – O Brincar com direito dos bebês e das crianças; Projeto - Alimentação na Educação Infantil: mais que cuidar, educar, brincar e interagir.



#### 4 INTERAÇÃO COM A FAMÍLIA E A SOCIEDADE

Nos meses de novembro e dezembro 2023 a instituição se dedicou ao atendimento das crianças/famílias. A família, tem papel fundamental na construção do caráter e da personalidade de um indivíduo. Afinal, é no seio dela que as crianças têm o primeiro contato com a existência do outro, o que a faz desenvolver noções de afeto e de solidariedade. Desse contexto, ela extrai relevantes princípios e valores éticos.

No entanto, a criança não está só nessa importante missão. A escola também tem destaque no processo de aprendizagem, uma vez que é responsável por proporcionar conhecimentos e permitir a convivência em coletividade, estimulando, assim, o respeito ao outro.

Dessa forma, ambos os contextos constituem pilares que sustentam o processo de formação da criança. Por esse motivo, é imprescindível que a escola e a família se relacionem da melhor maneira possível, com diálogo, harmonia e entendendo que um completa o outro.

#### 10/11/2023- Pesquisa de satisfação

Foi realizado uma reunião com os pais e/ou responsáveis para uma pesquisa de satisfação 2023 da SEEDF. Nesse dia também tivemos apresentação de ballet com as crianças.



#### 07/12/2023 e 08/12/2023 - Reunião de pais e/ou responsáveis (Maternal II)

Foi realizado o conselho de classe com os pais e/ou responsáveis presentes, assinatura do RDIC (relatório do desenvolvimento individual da criança) referente ao 2º semestre de 2023; Formatura (Cada turma teve o seu horário e dia estabelecido).



**12/12/2023 - Reunião de pais e/ou responsáveis (Maternal I)**

Foi realizado o conselho de classe com os pais e/ou responsáveis presentes, assinatura do RDIC





(relatório do desenvolvimento individual da criança) referente ao 2º semestre de 2023; Cantata de Natal.



#### 4.1 - RESPEITO E ACOLHIMENTO

Valorizar a identidade da criança nas pequenas ações do dia a dia também faz a diferença na fase de adaptação. Por exemplo, ao escolher com a criança aonde ela deseja sentar ou quais podem ser as cores de seus materiais, o professor dá a ela a liberdade de se expressar, além de permitir uma maior interação com o ambiente.

Uma forma de integração interessante neste período são as brincadeiras e as dinâmicas em grupo, oportunidades nas quais a criança fala sobre sua personalidade e experiências, além de ser uma maneira efetiva de estreitar a relação com os novos colegas.

Para alcançar esse objetivo é necessário que toda a equipe pedagógica se dedique a conhecer as crianças matriculadas e a elaborar planos de ensino que estimulem a alcançar o seu maior potencial.



A instituição fornece reuniões e rodas de conversa, tanto para os funcionários, como também as famílias. A roda de conversa, também é inserida no cotidiano das crianças, ao chegar em sala a professora sempre traz este momento, para que elas possam dividir suas vivências, emoções, sentimentos e desejos, facilitando sua comunicação com o outro.

Para facilitar esta comunicação, a instituição fornece diversos meios de comunicação, agenda escolar, telefone fixo, grupo de cada turma, via whatsapp, acesso as atividades feitas pelas crianças via instagram e através de questionários enviados as famílias, para que elas possam interagir e opinar nas ações escolares.

#### **4.2 - GARANTIA DO DIREITO DAS FAMÍLIAS DE PARTICIPAR E ACOMPANHAR AS VIVÊNCIAS E PRODUÇÕES DAS CRIANÇAS.**

Toda escola tem objetivos que deseja alcançar, metas a cumprir e sonhos a realizar. O conjunto dessas aspirações, bem como os meios para concretizá-las, é o que dá forma e vida ao chamado projeto pedagógico.

O Projeto Político Pedagógico do CEI Tocando o Mundo tem o intuito de propor um trabalho na Educação Infantil. O atendimento é realizado em jornada integral de dez horas diárias, das 7h30 às 17h30, trabalhando as ações indissociáveis do cuidar e educar, brincar e interagir, eixo integrador específico da educação infantil da SEEDF.

Por ter tantas informações relevantes, o Projeto Político Pedagógico se configura numa ferramenta de planejamento e avaliação que você e todos os membros das equipes gestora e pedagógica devem consultar a cada tomada de decisão. Compartilhar a elaboração é essencial para uma gestão democrática.

A instituição fornece reuniões e rodas de conversa, tanto para os funcionários, como também as famílias. A roda de conversa, também é inserida no cotidiano das crianças, ao chegar na sala de referência a professora sempre traz este momento, para que elas possam dividir suas vivências, emoções, sentimentos e desejos, facilitando sua comunicação com o outro.

#### **4.3 – REDE DE PROTEÇÃO DOS DIREITOS DAS CRIANÇAS**

A secretária escolar, entra em contato com a família assim que a criança apresenta três faltas consecutivas, caso não tenha apresentado nenhuma justificativa, e registra o que



ocorreu em ata. Mantendo uma parceria com o Conselho Tutelar que deve ser acionado em qualquer situação que configure ameaça ou violação de direitos de crianças e adolescentes por falta, omissão ou abuso dos pais, responsável, sociedade ou Estado.

## 5 - ESPAÇOS, MATERIAIS E MOBILIÁRIOS

No depósitos são mantidos itens de higiene das crianças, como sabonete líquido, shampoo, condicionador, perfume, lenço umedecido, fraldas e também uniforme, sandálias entre outros itens para o uso da criança, além de matérias pedagógicas, como: resmas, cola, tesoura, giz de cera, lápis de cor e etc, tudo é mantido de forma organizada e limpo semanalmente, evitando o acúmulo de sujeira e mofo.

**Depósito de Higiene - fotografia**



**Depósito Pedagógico - fotografia**



**Depósito de Limpeza - fotografia**



**Depósito de Limpeza – fotografia**







## 5.1 - ESPAÇOS MOBILIÁRIOS QUE FAVORECEM AS EXPERIÊNCIAS DAS CRIANÇAS

Os mobiliários das crianças são adequados ao seu tamanho, mesas, cadeiras e banheiros. As salas possuem diversos espaços aconchegantes, onde a professora pode utilizar para leitura, brincadeiras, desenhar e para o momento pedagógico.

As mobílias são limpas diariamente, dependendo do material de cada uma, é utilizado o produto de limpeza indicado, como: pano úmido, água, sabão, alvejante e álcool. As calhas, a caixa d'água, as janelas, portas, também são limpas.

Todos os banheiros da instituição possuem espelhos e as salas de referência também, instalados e limpos da forma adequada.

Realizamos também durante esse período a pintura da fachada da creche

## 5.2 – MATERIAIS ACESSÍVEIS ÀS CRIANÇAS

A Instituição fornece diversos espaços para que as crianças possam brincar de maneira tranquila e segura, no parquinho é disponibilizado, escorregador, casinha, balanço, brinquedos para que as crianças possam usar a imaginação. No pátio é fornecido espaço e brinquedos ao ar livre, como cavalinhos de balanço, velotrol e pula-pula.

Os brinquedos têm papel fundamental nas brincadeiras, sendo importantes para o desenvolvimento da linguagem, motor, cognitivo e social. Enquanto objeto e suporte da brincadeira, o brinquedo estabelece uma relação íntima com a criança, estimulando a representação e a expressão de imagens que evocam aspectos da realidade. Assim, os brinquedos colocam a criança em contato com reproduções de tudo o que existe no cotidiano, na natureza e nas construções humanas, reproduzindo não apenas objetos, mas uma totalidade social.

Nas salas, os brinquedos e filtro de água está no alcance das crianças.

**Brinquedos na altura das crianças - fotografia**



**Filtro na altura das crianças - fotografia**





### **5.3 - ESPAÇOS, MATERIAIS MOBILIÁRIOS PARA RESPONDER AOS INTERESSES E NECESSIDADES DOS ADULTOS**

A instituição possui mobílias suficientes que atendem as necessidades dos adultos;

- 06 salas de referência;
- 01 sala de coordenação
- 01 sala de Secretaria
- 01 sala de Direção
- 03 computadores
- 01 notebook;
- 01 pátio coberto;
- 02 impressoras;
- 01 cozinha;
- 01 depósito de higiene;
- 01 depósito de limpeza;
- 01 dispensa;
- 01 solário/jardim;
- 01 playground
- 01 refeitório para profissionais
- 01 lavadeira.
- 02 banheiros infantis;
- 03 banheiros adultos; (01 banheiro PCD)

### **6 - INFRAESTRUTURA**

O CEI Tocando o Mundo conta com espaços adequados para a utilização das crianças, temos um pátio coberto onde as crianças podem correr e brincar de velotróis, um playground com meia cobertura para proteger da chuva e raios solares no período vespertino, salas de referência para atender o quantitativo de crianças estabelecido por cada uma.

### **6.1 - LOCALIZAÇÃO E ENTORNO, CARACTERÍSTICAS DO TERRENO, SERVIÇOS BÁSICOS, CONDIÇÕES DE ACESSO À EDIFICAÇÃO E CONDICIONAMENTOS FÍSICOS E AMBIENTAIS.**



O CEI Tocando o Mundo está localizado na AE 19, lado oeste, setor central Gama-DF. Atende crianças de média e baixa renda.

A nossa realidade é o ponto de partida para uma gestão de sucesso, que venha propiciar uma educação voltada para o desenvolvimento de nossas crianças.

Para direcionar nosso trabalho, procuraremos conhecer a comunidade escolar na qual estamos inseridos. Para isto, utilizamos questionário de avaliação, reuniões e relatos de experiências vividas no ano anterior. Assim, foi possível levantar um perfil da comunidade atendida, com os pontos positivos e vulneráveis, traçar as metas que pretendemos alcançar durante o ano letivo e propor ações que visem a melhoria do processo educativo na escola.

Com este trabalho também favorece a otimização das ações que serão desenvolvidas durante o ano letivo, sejam elas na gestão administrativa ou pedagógica. De acordo com o levantamento feito, os pontos positivos foram: espaço físico adequado, boa relação interpessoal; tratamento cordial, respeitoso e dedicado aos responsáveis; reuniões com as famílias sobre assuntos relevantes, envolvimento de todos em relação as crianças.

A metodologia utilizada para as crianças em nossa instituição considerar questões relativa à motricidade, brincadeira, oralidade, música e a literatura infantil. Isso são informações que se concretizam em reuniões coletivas, dias temáticos e conselhos, criar situações educativas para que dentro dos limites pela vivência da coletividade, entres todos possam ser respeitados pelos seus hábitos e possa viver em sociedade, para que se torne tudo prazeroso.

Diante disso, relatamos que o entorno da instituição é apropriado pois existe rede de saneamento básico, rede elétrica, rede telefônica e de transporte coletivo compatíveis, paradas de ônibus próximas a instituição, tornando fácil o acesso da comunidade.

## **6.2 – PROGRAMA DE NECESSIDADES, SETORIZAÇÃO, FLUXOS, ÁREAS E PROPORÇÕES ENTRE OS AMBIENTES**

Nossa instituição segue todos os protocolos, quanto a nossa higienização, mantemos a higiene do estabelecimento, higiene dos manipuladores de alimentos, manejo dos resíduos, controle de pragas, presença de um responsável técnico, quanto ao local de trabalho mantemos sempre limpo e organizado, temos telas e outras medidas para o controle de pragas e vetores de contaminação, de acordo com o período de vencimento aplicamos venenos por meio da contratação de empresas especializadas e sempre renovamos a dedetização para





evitar a proliferação de baratas, formigas, ratos, dentre outros, possuímos rede de esgoto, possuímos caixas de gorduras e esgoto longe do local de preparo dos alimentos, boa iluminação e ventilação, as lâmpadas estão protegidas contra quebras, conservamos mesas e bancadas em boas condições, não guardamos produtos de limpeza próximo aos alimentose somente usamos produtos regularizados, na área de preparo, a pia para lavar as mãos não é a mesma para a lavagem dos utensílios.

Em relação aos banheiros e vestiário estão longe do local de preparo dos alimentos, são mantidos limpos e organizados, contendo: papel higiênico, sabonete líquido, álcool em gel antisséptico, papel toalha e lixeiras com tampa e pedal. Quanto aos cuidados com a água, o estabelecimento é abastecido com água corrente tratada, para o preparo de alimentos e gelo, a água é potável, a caixa d'água está conservada, tampada, sem rachaduras, vazamentos, infiltrações e descascamentos, de 6 em 6 meses a caixa d'água é lavada e desinfetada (higienizada). Já os cuidados com o lixo, a cozinha tem lixeiras de fácil limpeza, com tampa e pedal, o lixo é retirado para fora da área de preparo de alimentos em sacos bem fechados e para áreas específicas, o lixo é separado em reciclável e orgânico.

Os manipuladores de alimentos sempre estão impecavelmente limpos, o uniforme é usado somente na área de preparo dos alimentos, a troca de uniforme é feita diariamente, para mantê-lo limpo e conservado, cabelos presos e cobertos com redes ou toucas, não é utilizado brincos, pulseiras, anéis, alianças, colares, relógio, maquiagem ou curativos, unhas curtas e sem esmalte, sempre as mãos são lavadas antes de preparar os alimentos e sempre que deixar o ambiente de manipulação. Adquirimos ingredientes de estabelecimentos limpos, organizados e confiáveis, armazenamos os produtos congelados e refrigerados e, por último, os não-perecíveis, os locais de armazenamento devem ser limpos, organizados, ventilados e protegidos de insetos e outros animais, não usamos e não compramos produtos com embalagens amassadas, estufadas, enferrujadas, trincadas, com furos ou vazamentos, rasgadas, abertas ou com outro tipo de defeito, as embalagens são limpas antes de abri-las, e os ingredientes que não foram utilizados totalmente são armazenados em recipientes limpos e identificados com nome do produto, data da retirada da embalagem original, prazo de validade após a abertura. O alimento é bem cozido, em altas temperaturas de forma que todas as partes atinjam no mínimo a temperatura de 70°C, evitamos o contato de alimentos crus com alimentos cozidos. É trocado ou lavado os utensílios usados no preparo de alimentos crus antes de utilizá-los em alimentos cozidos, o óleo é trocado regularmente, alimentos congelados e refrigerados não permanecem fora do freezer ou geladeira por tempo



prolongado, os alimentos preparados e armazenados na geladeira ou no freezer é etiquetado com o nome do produto, data de preparo, prazo de validade, não descongelamos alimentos à temperatura ambiente. As carnes são descongeladas dentro de recipientes.

O alimento a ser transportado é armazenado em vasilhames bem fechados, os vasilhames são identificados com nome dos alimentos, data de preparo e prazo de validade. A área das mesas e cadeiras estão sempre limpas e organizadas, os equipamentos devem estar conservados, limpos e funcionando bem, buffets e geladeiras devem estar regulada de forma que os alimentos quentes permaneçam acima de 60°C e os alimentos frios permaneçam abaixo de 5°C. A conservação dos alimentos preparados deve ser feita da seguinte maneira, frios: 5°C ou inferior, prazo: 5 dias e quentes: 60°C ou superior, prazo: 6 horas.

**Lixo orgânico separado de lixo seco - fotografia**



**Caixa d'água limpa e higienizada - fotografia**



**7 - RELAÇÃO NOMINAL DE USUÁRIOS E DESLIGADOS NA PARCERIA NO PERÍODO E RESPECTIVAS DATAS, ANEXAR A RELAÇÃO, EXCLUSIVAMENTE DAS TURMAS QUE TIVERAM ALTERAÇÕES.**

|   |                        |  |  |
|---|------------------------|--|--|
| CRE: GAMA   |                        | Termo de Colaboração: 65/2023                      |  |
| Instituição de Educação Infantil: OBRA DE ASSISTÊNCIA À INFÂNCIA E À SOCIEDADE – OASIS C.E.I. TOCANDO O MUNDO |                        |  |  |
| Mês/ Ano: Novembro<br>De 2023   | Turma:<br>Maternal I A | Período de Atendimento:<br>01/11/2023 a 30/11/2023 |  |

| Nº | Nome da Criança                   | Data de Nascimento | Data de Ingresso | Nº de Faltas | Data de Desligamento |
|----|-----------------------------------|--------------------|------------------|--------------|----------------------|
| 01 | ALICE ROCHA FURTADO LIMA LOPES    | 17/08/2020         | 25/07/2023       | --           | 24/10/2023           |
| 02 | ALÍCIA VITÓRIA ARAGÃO LIMA        | 27/01/2021         | 17/02/2023       | --           | 03/07/2023           |
| 03 | ARTHUR FERREIRA SOUZA DE OLIVEIRA | 24/01/2021         | 10/02/2023       | 08           |                      |
| 04 | BIANCA FERREIRA DO VALE           | 28/06/2020         | 16/02/2023       | 05           |                      |



|    |  |            |            |    |            |
|----|--|------------|------------|----|------------|
| 05 | CHLOÉ SABOIA AKVES MARTINS                     | 06/02/2021 | 20/11/2023 | 00 |            |
| 06 | DIEGO GABRIEL BORGES BOLONEZI                  | 29/11/2020 | 16/02/2023 | 04 |            |
| 07 | GABRIEL MAGALHÃES DA SILVA                     | 18/03/2021 | 10/02/2023 | 06 |            |
| 08 | GAEL GANDRA CAMARGO                            | 27/03/2021 | 14/02/2023 | -- | 24/02/2023 |
| 09 | GUILHERME MONTEIRO DE LIMA LOPES               | 03/04/2020 | 13/02/2023 | 07 |            |
| 10 | ISAAC YOUSSEF DE JESUS MONTEIRO                | 20/05/2020 | 10/02/2023 | 00 |            |
| 11 | LARA CAMILLE SANTOS MENDES                     | 25/03/2021 | 27/02/2023 | 11 |            |
| 12 | LARA GUEDES ALVES                              | 09/03/2021 | 16/02/2023 | 01 |            |
| 13 | LEVI FARIAS CARVALHO                           | 04/03/2021 | 27/02/2023 | 11 |            |
| 14 | LEVI SOUTO DE OLIVEIRA                         | 04/03/2021 | 15/02/2023 | 04 |            |
| 15 | MALÚ DE OLIVEIRA DANTAS                        | 01/06/2020 | 13/02/2023 | 04 |            |
| 16 | MARIA CLARA GALDINO DE LIMA LACERDA            | 01/03/2021 | 13/02/2023 | 01 |            |
| 17 | MARIA JÚLIA CÉSAR CAVALCANTE                   | 14/06/2020 | 15/02/2023 | 05 |            |
| 18 | MATHEUS RODRIGUES ALENCAR CAVALCANTE GUIMARÃES | 15/01/2021 | 10/02/2023 | 01 |            |
| 19 | POLLYANNA OLIVEIRA DA SILVA                    | 06/06/2020 | 16/02/2023 | 05 |            |
| 20 | SOPHIA ELOAH DOS SANTOS ALMEIDA                | 30/05/2020 | 13/02/2023 | 05 |            |
| 21 | SOPHIA SILVA MOURA VENANCIO                    | 03/02/2021 | 24/02/2023 | 05 |            |
| 22 | THÉO FILIPE DE OLIVEIRA NERY                   | 08/02/2021 | 23/02/2023 | 00 |            |

Informamos que GAEL GANDRA CAMARGO, por desistência da família foi desligado dia 24 de fevereiro de 2023. No dia 27 de fevereiro de 2023, foi preenchida a vaga pelo LEVI FARIAS CARVALHO.

Informamos que ALÍCIA VITÓRIA ARAGÃO LIMA, por desistência da família foi desligado dia 3 de julho de 2023. No dia 25 de julho de 2023, foi preenchida a vaga pela ALICE ROCHA FURTADO LIMA LOPES.

Informamos que ALICE ROCHA FURTADO LIMA LOPES, por desistência da família foi desligada dia 24 de outubro de 2023.

Informamos que a criança CHLOÉ SABOIA AKVES MARTINS foi ingressada na instituição no dia 20 de novembro de 2023.

CRE: GAMA

Termo de Colaboração: 65/2023





Instituição de Educação Infantil: OBRA DE ASSISTÊNCIA À INFÂNCIA E À SOCIEDADE – OASIS C.E.I. TOCANDO O MUNDO

Mês/ Ano: Novembro  
De 2023

Turma:  
Maternal I B

Período de Atendimento:  
01/11/2023 a 30/11/2023

| Nº | Nome da Criança                              | Data de Nascimento | Data de Ingresso | Nº de Faltas | Data de Desligamento |
|----|--|--------------------|------------------|--------------|----------------------|
| 01 | ADAM NOGUEIRA OLIVEIRA COSTA                 | 09/07/2020         | 13/02/2023       | 02           |                      |
| 02 | ANNA CECÍLIA SOUSA MACHADO                   | 07/08/2020         | 10/02/2023       | 16           |                      |
| 03 | BENÍCIO DE BRITO REIS                        | 29/11/2020         | 14/02/2023       | 00           |                      |
| 04 | ENZO EDUARDO SOUSA COSTA                     | 06/10/2020         | 14/02/2023       | 06           |                      |
| 05 | ESTER GIOVANNA MAGALHÃES DE SOUSA            | 23/07/2020         | 10/02/2023       | --           | 30/03/2023           |
| 06 | GAEL HENRIQUE DAMASCENO LIMA                 | 05/05/2020         | 10/02/2023       | 16           |                      |
| 07 | GUILHERME GOMES DOS REIS                     | 12/06/2020         | 27/02/2023       | 03           |                      |
| 08 | GUILHERME LUIZ SALES DOS SANTOS BELLAS       | 30/03/2021         | 13/02/2023       | 04           |                      |
| 09 | HEITOR TORRES BATISTA                        | 10/06/2020         | 30/03/2023       | 00           |                      |
| 10 | ISABELLA TAVARES ALVES                       | 10/07/2020         | 13/02/2023       | 01           |                      |
| 11 | LARAH ETELVINA DE OLIVEIRA CARDOSO           | 25/05/2020         | 27/02/2023       | 17           |                      |
| 12 | LAURA BARROSO DOS REIS NOVAES                | 01/10/2020         | 13/02/2023       | 02           |                      |
| 13 | LUNNA SOFIA RODRIGUES GUERRA                 | 29/05/2020         | 27/02/2023       | --           | 11/05/2023           |
| 14 | LUNNA VICTORIA DE JESUS LIMA                 | 06/07/2020         | 12/05/2023       | --           | 08/11/2023           |
| 15 | MARIA ELISA BRANDÃO FEITOSA ROCHA DE FREITAS | 08/11/2020         | 15/02/2023       | 08           |                      |
| 16 | MARIA ÍSIS SOUZA DO NASCIMENTO               | 10/12/2020         | 15/02/2023       | 10           |                      |
| 17 | MARIA LUIZA DIAS DE ANDRADE SOARES           | 24/02/2021         | 21/03/2023       | 06           |                      |
| 18 | NOAH FONTENELE SALDANHA                      | 07/09/2020         | 15/02/2023       | --           | 06/06/2023           |
| 19 | PYETRO PETROVICH SILVA DE ABREU              | 11/12/2020         | 24/11/2023       | 00           |                      |
| 20 | RAEL CARBO AMORIM                            | 04/09/2020         | 10/02/2023       | 05           |                      |
| 21 | RODRIGO MOREIRA RODRIGUES NONATO             | 04/12/2020         | 19/06/2023       | 04           |                      |
| 22 | SAMUEL BARBOSA SILVEIRA                      | 30/05/2020         | 13/02/2023       | 06           |                      |
| 23 | VALENTINA FERREIRA DA SILVA                  | 14/04/2020         | 27/02/2023       | 03           |                      |

Informamos que a criança ESTER GIOVANNA MAGALHÃES DE SOUSA, por desistência da família, foi desligada dia 30 de março de 2023. No dia 30 de março de 2023, foi preenchida a vaga pela criança HEITOR TORRES BATISTA.

Informamos que LUNNA SOFIA RODRIGUES GUERRA, por desistência da família foi desligada dia 11 de maio de 2023. No dia 12 de maio de 2023, foi preenchida a vaga pela LUNNA VICTORIA DE JESUS LIMA.

Informamos que NOAH FONTENELE SALDANHA, foi desligado por infrequência no dia 6 de julho de 2023. No dia 19 de maio de 2023, foi preenchida a vaga pelo RODRIGO MOREIRA



RODRIGUES NONATO.

Informamos que LUNNA VICTORIA DE JESUS LIMA, foi desligada por infrequência no dia 8 de novembro de 2023. No dia 24 de novembro de 2023, foi preenchida a vaga pelo PYETRO PETROVICH SILVA DE ABREU.

|   |                         |  |  |
|---|-------------------------|--|--|
| CRE: GAMA   |                         | Termo de Colaboração: 65/2023                      |  |
| Instituição de Educação Infantil: OBRA DE ASSISTÊNCIA À INFÂNCIA E À SOCIEDADE – OASIS C.E.I. TOCANDO O MUNDO |                         |  |  |
| Mês/ Ano: Novembro<br>De 2023   | Turma:<br>Maternal II A | Período de Atendimento:<br>01/11/2023 a 30/11/2023 |  |

| Nº | Nome da Criança                     | Data de Nascimento | Data de Ingresso | Nº de Faltas | Data de Desligamento |
|----|-------------------------------------|--------------------|------------------|--------------|----------------------|
| 01 | ALICE COUTO SIQUEIRA DE SANTANA     | 03/08/2019         | 05/05/2023       | 00           |                      |
| 02 | ÁGATA SOPHIA ALVES ERICEIRA         | 03/05/2019         | 03/03/20223      | 07           |                      |
| 03 | ARTHUR MARTINS LOPES                | 25/07/2019         | 06/06/2023       | 11           |                      |
| 04 | ARTHUR MIGUEL NARDIM DA SILVA SOUZA | 21/05/2019         | 14/02/2022       | 04           |                      |
| 05 | CLARICE MARIA SOUZA LOPES           | 25/05/2019         | 11/02/2022       | 04           |                      |
| 06 | HEITOR LUCAS MONTEIRO FEITOSA       | 27/04/2019         | 07/03/2022       | 05           |                      |
| 07 | HUGO HENRIQUE ALVES RIBEIRO         | 27/06/2019         | 17/02/2023       | 07           |                      |
| 08 | ISADORA MARIA EGITO DE SA           | 29/04/2019         | 17/02/2022       | 01           |                      |
| 09 | JOÃO FELIPE SARAIVA MACIEL          | 30/05/2019         | 17/02/2023       | 02           |                      |
| 10 | JOÃO MIGUEL QUINDERÉ PEREIRA        | 20/05/2019         | 11/02/2022       | 04           |                      |
| 11 | JOÃO VICENTE DA SILVA MATHEUS       | 15/05/2019         | 09/02/2022       | 04           |                      |
| 12 | LIZ DOS SANTOS SOUZA DRUMOND        | 12/02/2020         | 13/07/2023       | 02           |                      |
| 13 | LIZ LAMOUNIER RAMOS                 | 21/05/2019         | 15/02/2023       | 09           |                      |
| 14 | LOUISE HADASSA SOUSA MIRANDA        | 30/05/2019         | 09/02/2022       | 10           |                      |
| 15 | LUCAS VINICIUS OLIVEIRA MENDES      | 01/05/2019         | 14/02/2022       | 04           |                      |
| 16 | LUNA OHANA DOMICIO DE OLIVEIRA      | 27/06/2019         | 27/02/2022       | 08           |                      |
| 17 | LUIZ FELIPE GOMES LIMA              | 30/04/2019         | 14/02/2019       | 01           |                      |
| 18 | MARIA LAURA LIRA DA SILVA           | 05/05/2019         | 09/02/2022       | 00           |                      |
| 19 | MARIA LUÍSA GOMES MENEZES           | 26/04/2019         | 14/04/2023       | --           | 10/07/2023           |
| 20 | MARIA LUZ FONSECA DOURADO           | 17/05/2019         | 06/03/2023       | 02           |                      |
| 21 | MARIAH CLARA TEZONI SILVA SANTOS    | 27/05/2019         | 10/02/2022       | 13           |                      |
| 22 | NYCOLAS GABRIEL LOPES FERREIRA      | 02/08/2019         | 06/03/2023       | 07           |                      |
| 23 | NYCOLLAS KAUE ALVES                 | 09/06/2019         | 03/04/2023       | 07           |                      |
| 24 | RAEL LIMA DE OLIVEIRA               | 04/05/2019         | 26/05/2023       | --           | 25/09/2023           |



|    |                               |            |            |    |            |
|----|-------------------------------|------------|------------|----|------------|
| 25 | THOMMAS OLIVER SOUZA FAGUNDES | 04/08/2019 | 15/02/2023 | 07 |            |
| 26 | YSAAC FERNANDES DE SOUSA      | 01/06/2019 | 14/02/2023 | -- | 22/05/2023 |

Informamos que YSAAC FERNANDES DE SOUSA, foi desligado por infrequência dia 22 de maio de 2023, foi preenchida a vaga pelo RAEL LIMA DE OLIVEIRA, no dia 26 de maio de 2023.

Informamos que MARIA LUISA GOMES MENEZES, por desistência da família foi desligada dia 10 de julho de 2023, foi preenchida a vaga pela LIZ DOS SANTOS SOUZA DRUMOND, no dia 13 de julho de 2023.

Informamos que RAEL LIMA DE OLIVEIRA, por desistência da família foi desligado dia 25 de setembro de 2023.

|   |                         |  |  |
|---|-------------------------|--|--|
| CRE: GAMA   |                         | Termo de Colaboração: 65/2023                      |  |
| Instituição de Educação Infantil: OBRA DE ASSISTÊNCIA À INFÂNCIA E À SOCIEDADE – OASIS C.E.I. TOCANDO O MUNDO |                         |  |  |
| Mês/ Ano: Novembro<br>De 2023   | Turma:<br>Maternal II B | Período de Atendimento:<br>01/11/2023 a 30/11/2023 |  |

| Nº | Nome da Criança                           | Data de Nascimento | Data de Ingresso | Nº de Faltas | Data de Desligamento |
|----|---|--------------------|------------------|--------------|----------------------|
| 01 | ALICE DE FREITAS FOGAÇA                   | 23/06/2019         | 02/03/2023       | 05           |                      |
| 02 | ARTHUR MIGUEL NUNES SILVA                 | 09/05/2019         | 28/02/2023       | --           | 14/06/2023           |
| 03 | BEATRIZ SALLES GRAMACHO                   | 15/06/2019         | 10/02/2022       | 02           |                      |
| 04 | BRAYAN JÚNIO PEREIRA DUARTE REIS DE PAIVA | 30/10/2019         | 23/02/2023       | 02           |                      |
| 05 | CALEBE ANTONY MARTINS                     | 21/05/2019         | 13/03/2023       | --           | 04/09/2023           |
| 06 | DANIEL CAVALCANTE CARVALHO                | 29/01/2019         | 30/03/2023       | 10           |                      |
| 07 | DAVI DA SILVA CARDOSO                     | 20/06/2019         | 10/02/2022       | 05           |                      |
| 08 | DAVI LUCCA VIEIRA DE OLIVEIRA             | 25/11/2019         | 20/06/2023       | 09           |                      |
| 09 | ESTELLA VASQUES FORNAZIER REIS            | 23/06/2019         | 14/02/2022       | 04           |                      |
| 10 | HADASSA SOUSA SILVA                       | 13/01/2020         | 07/06/2023       | --           | 28/08/2023           |
| 11 | HEITOR CARDOSO GOMES NASCIMENTO           | 08/05/2019         | 16/02/2023       | 09           |                      |
| 12 | HEITOR MIGUEL DE MESQUITA SILVA           | 06/06/2019         | 15/02/2023       | --           | 26/05/2023           |
| 13 | HELENA GOMES SILVA GARCÍA                 | 26/07/2019         | 10/02/2022       | 02           |                      |
| 14 | HELOÍSA ARAUJO SIQUEIRA                   | 19/07/2019         | 06/03/2022       | 06           |                      |
| 15 | HENRIQUE LANGMER DA SILVA                 | 29/05/2019         | 17/10/2022       | 03           |                      |





|    |                                 |             |            |    |            |
|----|---------------------------------|-------------|------------|----|------------|
| 16 | HERALDO NETO DIAS PINHEIRO      | 15/02/2020  | 26/06/2023 | -- | 25/09/2023 |
| 17 | LARA KELLY ANDRADE DA SILVA     | 02/05/2019  | 03/03/2023 | 07 |            |
| 18 | LARISSA LACERDA RIBEIRO PAIXÃO  | 08/06/2019  | 10/02/2023 | 01 |            |
| 19 | LORENA DE SOUZA FERNANDES       | 26/11/2019  | 14/06/2023 | 07 |            |
| 20 | MARIA LUISA LIMA WERKEMA        | 20/09/2019  | 09/02/2022 | 05 |            |
| 21 | MARIA LUIZA VIEIRA ROCHA        | 31/10/2019  | 21/11/2023 | 02 |            |
| 22 | MARIANA OLIVEIRA DE SOUZA       | 12/07/2019  | 09/02/2022 | 02 |            |
| 23 | MIGUEL SOARES FERREIRA          | 15/07/2019  | 09/02/2022 | 04 |            |
| 24 | NATHAN LORENZO ALVES SILVA      | 12/08/2019  | 22/06/1015 | 01 |            |
| 25 | RHAYSSA MOTA DE SOUZA           | 31/10/2019  | 27/03/2023 | -- | 15/05/2023 |
| 26 | SAMUEL MOTA DE SOUZA            | 14/07/2019  | 09/02/2022 | 08 |            |
| 27 | THÉO ALEXANDRE MARQUES MESQUITA | 12/07/2019  | 11/02/2022 | 07 |            |
| 28 | THEODORO MENDONÇA MOREIRA       | 16/09/2019  | 14/02/2023 | 06 |            |
| 29 | YARA OHANA MATOS DE OLIVEIRA    | 12/069/2019 | 14/09/2023 | 07 |            |

Informamos que RHAYSSA MOTA DE SOUZA, foi desligado por desistência da família foi desligada dia 15 de maio de 2023, foi preenchida a vaga pela LORENA DE SOUZA FERNANDES, no dia 14 de junho de 2023.

Informamos que HEITOR MIGUEL DE MESQUITA SILVA, foi desligado por infrequência dia 26 de maio de 2023, foi preenchida a vaga pelo NATHAN LORENZO ALVES SILVA, no dia 22 de junho de 2023.

Informamos que ARTHUR MIGUEL DE MESQUITA SILVA, foi desligado por infrequência dia 14 de junho de 2023, foi preenchida a vaga pelo DAVI LUCCA VIEIRA DE OLIVEIRA, no dia 20 de junho de 2023.

Informamos que HADASSA SOUSA SILVA, foi desligada por motivo de mudança dia 28 de agosto de 2023.

Informamos que CALEBE ANTONY MARTINS, foi desligado por infrequência dia 4 de setembro de 2023.

Informamos que HERALDO NETO DIAS PINHEIRO, foi desligado por infrequência dia 25 de setembro de 2023.

Informamos que MARIA LUIZA VIEIRA ROCHA ingressou na instituição no dia 21/11/2023.



| CRE: GAMA   |                                      | Termo de Colaboração: 65/2023 |                  |  |                      |
|---|--------------------------------------|-------------------------------|------------------|--|----------------------|
| Instituição de Educação Infantil: OBRA DE ASSISTÊNCIA À INFÂNCIA E À SOCIEDADE – OASIS C.E.I. TOCANDO O MUNDO |                                      |                               |                  |  |                      |
| Mês/ Ano: Novembro<br>De 2023   |                                      | Turma:<br>Maternal II C       |                  | Período de Atendimento:<br>01/11/2023 a 30/11/2023 |                      |
| Nº  | Nome da Criança                      | Data de Nascimento            | Data de Ingresso | Nº de Faltas                                       | Data de Desligamento |
| 01  | ALLANNA MARTINS CARDOSO              | 17/12/2019                    | 27/02/2023       | 03   |                      |
| 02  | ANA LUÍSA SEVERINO PACHECO           | 29/10/2019                    | 15/02/2023       | 01   |                      |
| 03  | ANNA BEATRIZ MOREIRA DOURADO         | 13/11/2019                    | 10/05/2023       | 07   |                      |
| 04  | ARTHUR GUILHERME COSTA DOS SANTOS    | 03/09/2019                    | 15/02/2022       | 08   |                      |
| 05  | ASAFE ALMEIDA NOVAIS                 | 02/09/2019                    | 10/02/2022       | 00   |                      |
| 06  | ATHILA BENTO LINS ORLANDO            | 09/09/2019                    | 09/02/2022       | 03   |                      |
| 07  | BENÍCIO MOURA DE SÁ                  | 22/09/2019                    | 13/02/2023       | 09   |                      |
| 08  | BERNARDO BERMUDEZ FRAZÃO             | 05/09/2019                    | 09/02/2022       | 02   |                      |
| 09  | BERNARDO LUIS OLIVEIRA DE SOUSA      | 29/12/2019                    | 06/03/2023       | --   | 04/05/2023           |
| 10  | ELOAH NUNES SCHENKQUER               | 09/08/2019                    | 13/02/2023       | 10   |                      |
| 11  | EMANUELY APARECIDA RODRIGUES DOURADO | 09/12/2019                    | 13/03/2023       | 07   |                      |
| 12  | ESTER SARAIVA ALMEIDA                | 09/09/2019                    | 10/02/2022       | 01   |                      |
| 13  | GUSTAVO MARQUES GARCIA               | 20/09/2019                    | 17/05/2023       | 05   |                      |
| 14  | HEITOR ALVES DURAES                  | 07/09/2019                    | 09/02/2022       | 03   |                      |
| 15  | HELOÍSA BRITO SILVA                  | 26/09/2019                    | 14/02/2023       | 05   |                      |
| 16  | HELOÍSA GABRIELLY SABINO MENDES      | 09/08/2019                    | 01/03/2023       | 05   |                      |
| 17  | JOSUÉ DE SOUZA CERVO                 | 08/01/2020                    | 17/03/2023       | 01   |                      |
| 18  | KEMILLY TATINHA PEREIRA ALVES VIANA  | 18/02/2020                    | 27/02/2022       | 00   |                      |
| 19  | LUCAS GABRIEL DO NASCIMENTO DE SOUSA | 11/11/2019                    | 09/03/2023       | 02   |                      |
| 20  | LUIZA LACERDA BRANDAO                | 25/07/2019                    | 10/02/2022       | 01   |                      |
| 21  | MAITÊ FELIX BRITO                    | 26/01/2020                    | 03/05/2023       | 02   |                      |
| 22  | MIGUEL RODRIGUES TORRES DE CASTRO    | 17/01/2020                    | 11/02/2022       | 00   |                      |
| 23  | NOAH DOUGLAS PAIVA PAMPLONA          | 25/02/2020                    | 23/05/2023       | 12   |                      |
| 24  | PIETRO PEREIRA DA COSTA              | 05/04/2019                    | 07/03/2023       | --   | 16/05/2023           |
| 25  | SAMUEL SOARES MAIA                   | 12/08/2019                    | 09/02/2022       | 00   |                      |
| 26  | THAILLA SOPHIA COSTA FEITOSA         | 18/10/2019                    | 06/03/2023       | 04   |                      |

Informamos que a criança BERNARDO LUIS OLIVEIRA DE SOUSA, foi desligado por desistência da família dia 04 de maio de 2023, foi preenchida a vaga pelo GUSTAVO MARQUES GARCIA, no dia 17 de maio de 2023.



Informamos que a criança PIETRO PEREIRA DA COSTA, foi desligado por desistência da família dia 16 de maio de 2023, foi preenchida a vaga pelo NOAH DOUGLAS PAIVA PAMPLONA, no dia 23 de maio de 2023.

|   |                               |  |
|---|-------------------------------|--|
| CRE: GAMA   | Termo de Colaboração: 65/2023 |  |
| Instituição de Educação Infantil: OBRA DE ASSISTÊNCIA À INFÂNCIA E À SOCIEDADE – OASIS C.E.I. TOCANDO O MUNDO |                               |  |
| Mês/ Ano: Novembro<br>De 2023   | Turma:<br>Maternal II D       | Período de Atendimento:<br>01/11/2023 a 30/11/2023 |

| Nº | Nome da Criança                   | Data de Nascimento | Data de Ingresso | Nº de Faltas | Data de Desligamento |
|----|-----------------------------------|--------------------|------------------|--------------|----------------------|
| 01 | ANA CAROLINA LOPES MEDRADO        | 26/11/2019         | 13/02/2023       | 00           |                      |
| 02 | ANTHONY DA SILVA GOMES            | 30/09/2019         | 15/02/2023       | 03           |                      |
| 03 | ARTHUR LORENZO RIBEIRO TORRES     | 18/09/2019         | 14/02/2023       | --           | 26/05/2023           |
| 04 | AUGUSTO SILVA VÉRAS               | 14/09/2019         | 14/02/2023       | 05           |                      |
| 05 | BEN TIKUNA LIMA LEÃO              | 26/09/2019         | 09/02/2022       | --           | 31/03/2023           |
| 06 | BERNARDO SANTOS DA CRUZ           | 07/02/2020         | 14/02/2023       | 03           |                      |
| 07 | DAVI FELICIANO BEZERRA            | 12/03/2020         | 06/09/2023       | 02           |                      |
| 08 | ELOÁ LIRA LUSTOSA                 | 26/11/2019         | 10/02/2022       | 04           |                      |
| 09 | ENZO LEVY NUNES FRANCA            | 19/10/2019         | 22/02/2022       | 05           |                      |
| 10 | HELENA RODRIGUES TORRES DE CASTRO | 17/01/2020         | 11/02/2022       | 01           |                      |
| 11 | JOAQUIM PEDRO HENRIQUE RODRIGUES  | 15/12/2019         | 27/03/2023       | 00           |                      |
| 12 | JOSUÉ PEREIRA MAGALHÃES           | 30/03/2020         | 14/02/2023       | 08           |                      |
| 13 | LUDMILLA SANTOS DINIZ             | 27/12/2019         | 13/02/2023       | 07           |                      |
| 14 | MAITE OLIVEIRA CARLOS             | 08/12/2019         | 10/02/2022       | 00           |                      |
| 15 | MAJUH QUIRINO DE MEDEIROS         | 16/03/2020         | 06/03/2023       | 03           |                      |
| 16 | MANUELLA ROCHA BARBOSA            | 29/10/2019         | 17/02/2022       | 00           |                      |
| 17 | MARCELA OLIVEIRA MENDES DA CUNHA  | 21/01/2020         | 10/02/2022       | 09           |                      |
| 18 | MARIA FERNANDA LEAL BARRETO       | 25/03/2020         | 10/02/2022       | 02           |                      |
| 19 | MARIA LAURA LIMA WERKEMA          | 20/09/2019         | 09/02/2022       | 09           |                      |
| 20 | MARIA LIZ MARQUES DE OLIVEIRA     | 20/03/2020         | 13/03/2023       | 03           |                      |
| 21 | MARIA VICTÓRIA PIMENTEL CABRAL    | 27/03/2020         | 10/02/2023       | --           | 01/09/2023           |
| 22 | MARIAH VITORIA DA SILVA AVELAR    | 01/11/2019         | 26/06/2023       | 01           |                      |
| 23 | MATEO CAVALCANTE SILVA            | 24/03/2020         | 10/02/2023       | 02           |                      |
| 24 | MIGUEL DE SOUZA BARBOSA           | 11/09/2019         | 08/03/2023       | 04           |                      |
| 25 | NOÉ SOUSA TEMPERINE GÓIS          | 14/11/2019         | 01/03/2023       | 07           |                      |
| 26 | RAVI LUÍS PEREIRA                 | 20/10/2019         | 13/02/2023       | 09           |                      |





|    |                       |            |            |    |  |
|----|-----------------------|------------|------------|----|--|
| 27 | VÍTOR SOARES DE SOUZA | 06/12/2019 | 31/03/2023 | 09 |  |
|----|-----------------------|------------|------------|----|--|

Informamos que a criança BEN TIKUNA LIMA LEÃO, por infrequência (31 faltas consecutivas), foi desligado dia 31 de março de 2023. No dia 3 de março de 2023, foi preenchida a vaga pela criança VÍTOR SOARES DE SOUZA.

Informamos que a criança ARTHUR LORENZO RIBEIRO TORRES, foi desligado por infrequência dia 26 de maio de 2023, foi preenchida a vaga pela MARIAH VITORIA DA SILVA AVELAR, no dia 26 de junho de 2023.

Informamos que a MARIA VITÓRIA PIMENTEL CABRAL, foi desligada por motivo de mudança dia 1 de setembro de 2023.

|   |                               |  |
|---|-------------------------------|--|
| CRE: GAMA   | Termo de Colaboração: 65/2023 |  |
| Instituição de Educação Infantil: OBRA DE ASSISTÊNCIA À INFÂNCIA E À SOCIEDADE – OASIS C.E.I. TOCANDO O MUNDO |                               |  |
| Mês/ Ano: Dezembro<br>De 2023   | Turma:<br>Maternal I A        | Período de Atendimento:<br>01/12/2023 a 22/12/2023 |

| Nº | Nome da Criança                   | Data de Nascimento | Data de Ingresso | Nº de Faltas | Data de Desligamento |
|----|-----------------------------------|--------------------|------------------|--------------|----------------------|
| 01 | ALICE ROCHA FURTADO LIMA LOPES    | 17/08/2020         | 25/07/2023       | --           | 24/10/2023           |
| 02 | ALÍCIA VITÓRIA ARAGÃO LIMA        | 27/01/2021         | 17/02/2023       | --           | 03/07/2023           |
| 03 | ARTHUR FERREIRA SOUZA DE OLIVEIRA | 24/01/2021         | 10/02/2023       | 01           |                      |
| 04 | BIANCA FERREIRA DO VALE           | 28/06/2020         | 16/02/2023       | 02           |                      |
| 05 | CHLOE SABOIA AKVES MARTINS        | 06/02/2021         | 20/11/2023       | 08           |                      |
| 06 | DIEGO GABRIEL BORGES BOLONEZI     | 29/11/2020         | 16/02/2023       | 05           |                      |
| 07 | GABRIEL MAGALHÃES DA SILVA        | 18/03/2021         | 10/02/2023       | 03           |                      |
| 08 | GAEL GANDRA CAMARGO               | 27/03/2021         | 14/02/2023       | --           | 24/02/2023           |
| 09 | GUILHERME MONTEIRO DE LIMA LOPES  | 03/04/2020         | 13/02/2023       | 07           |                      |
| 10 | ISAAC YOUSSEF DE JESUS MONTEIRO   | 20/05/2020         | 10/02/2023       | 00           |                      |
| 11 | LARA CAMILLE SANTOS MENDES        | 25/03/2021         | 27/02/2023       | 09           |                      |
| 12 | LARA GUEDES ALVES                 | 09/03/2021         | 16/02/2023       | 02           |                      |
| 13 | LEVI FARIAS CARVALHO              | 04/03/2021         | 27/02/2023       | 08           |                      |
| 14 | LEVI SOUTO DE OLIVEIRA            | 04/03/2021         | 15/02/2023       | 06           |                      |
| 15 | MALÚ DE OLIVEIRA DANTAS           | 01/06/2020         | 13/02/2023       | 08           |                      |



|    |  |            |            |    |  |
|----|--|------------|------------|----|--|
| 16 | MARIA CLARA GALDINO DE LIMA LACERDA            | 01/03/2021 | 13/02/2023 | 02 |  |
| 17 | MARIA JÚLIA CÉSAR CAVALCANTE                   | 14/06/2020 | 15/02/2023 | 12 |  |
| 18 | MATHEUS RODRIGUES ALENCAR CAVALCANTE GUIMARÃES | 15/01/2021 | 10/02/2023 | 02 |  |
| 19 | POLLYANNA OLIVEIRA DA SILVA                    | 06/06/2020 | 16/02/2023 | 09 |  |
| 20 | SOPHIA ELOAH DOS SANTOS ALMEIDA                | 30/05/2020 | 13/02/2023 | 05 |  |
| 21 | SOPHIA SILVA MOURA VENANCIO                    | 03/02/2021 | 24/02/2023 | 09 |  |
| 22 | THÉO FILIPE DE OLIVEIRA NERY                   | 08/02/2021 | 23/02/2023 | 04 |  |

Informamos que a criança GAEL GANDRA CAMARGO, por desistência da família foi desligado dia 24 de fevereiro de 2023. No dia 27 de fevereiro de 2023, foi preenchida a vaga pela criança LEVI FARIAS CARVALHO.

Informamos que ALÍCIA VITÓRIA ARAGÃO LIMA, por desistência da família foi desligado dia 3 de julho de 2023. No dia 25 de julho de 2023, foi preenchida a vaga pela ALICE ROCHA FURTADO LIMA LOPES.

Informamos que ALICE ROCHA FURTADO LIMA LOPES, por desistência da família foi desligada dia 24 de outubro de 2023.

Informamos que a criança CHLOÉ SABOIA AKVES MARTINS foi ingressada na instituição dia 20 de novembro de 2023.

|   |                        |  |  |
|---|------------------------|--|--|
| CRE: GAMA   |                        | Termo de Colaboração: 65/2023                      |  |
| Instituição de Educação Infantil: OBRA DE ASSISTÊNCIA À INFÂNCIA E À SOCIEDADE – OASIS C.E.I. TOCANDO O MUNDO |                        |  |  |
| Mês/ Ano: Dezembro<br>De 2023   | Turma:<br>Maternal I B | Período de Atendimento:<br>01/12/2023 a 22/12/2023 |  |

| Nº | Nome da Criança                        | Data de Nascimento | Data de Ingresso | Nº de Faltas | Data de Desligamento |
|----|--|--------------------|------------------|--------------|----------------------|
| 01 | ADAM NOGUEIRA OLIVEIRA COSTA           | 09/07/2020         | 13/02/2023       | 00           |                      |
| 02 | ANNA CECÍLIA SOUSA MACHADO             | 07/08/2020         | 10/02/2023       | 14           |                      |
| 03 | BENÍCIO DE BRITO REIS                  | 29/11/2020         | 14/02/2023       | 06           |                      |
| 04 | ENZO EDUARDO SOUSA COSTA               | 06/10/2020         | 14/02/2023       | 07           |                      |
| 05 | ESTER GIOVANNA MAGALHÃES DE SOUSA      | 23/07/2020         | 10/02/2023       | --           | 30/03/2023           |
| 06 | GAEL HENRIQUE DAMASCENO LIMA           | 05/05/2020         | 10/02/2023       | 07           |                      |
| 07 | GUILHERME GOMES DOS REIS               | 12/06/2020         | 27/02/2023       | 03           |                      |
| 08 | GUILHERME LUIZ SALES DOS SANTOS BELLAS | 30/03/2021         | 13/02/2023       | 03           |                      |
| 09 | HEITOR TORRES BATISTA                  | 10/06/2020         | 30/03/2023       | 05           |                      |



|    |  |            |            |    |            |
|----|--|------------|------------|----|------------|
| 10 | ISABELLA TAVARES ALVES                       | 10/07/2020 | 13/02/2023 | 05 |            |
| 11 | LARAH ETELVINA DE OLIVEIRA CARDOSO           | 25/05/2020 | 27/02/2023 | 10 |            |
| 12 | LAURA BARROSO DOS REIS NOVAES                | 01/10/2020 | 13/02/2023 | 04 |            |
| 13 | LUNNA SOFIA RODRIGUES GUERRA                 | 29/05/2020 | 27/02/2023 | -- | 11/05/2023 |
| 14 | LUNNA VICTORIA DE JESUS LIMA                 | 06/07/2020 | 12/05/2023 | -- | 08/11/2023 |
| 15 | MARIA ELISA BRANDÃO FEITOSA ROCHA DE FREITAS | 08/11/2020 | 15/02/2023 | 15 |            |
| 16 | MARIA ÍSIS SOUZA DO NASCIMENTO               | 10/12/2020 | 15/02/2023 | 06 |            |
| 17 | MARIA LUIZA DIAS DE ANDRADE SOARES           | 24/02/2021 | 21/03/2023 | 10 |            |
| 18 | NOAH FONTENELE SALDANHA                      | 07/09/2020 | 15/02/2023 | -- | 06/06/2023 |
| 19 | PYETRO PETROVICH SILVA DE ABREU              | 11/12/2020 | 24/11/2023 | 02 |            |
| 20 | RAEL CARBO AMORIM                            | 04/09/2020 | 10/02/2023 | 03 |            |
| 21 | RODRIGO MOREIRA RODRIGUES NONATO             | 04/12/2020 | 19/06/2023 | 04 |            |
| 22 | SAMUEL BARBOSA SILVEIRA                      | 30/05/2020 | 13/02/2023 | 06 |            |
| 23 | VALENTINA FERREIRA DA SILVA                  | 14/04/2020 | 27/02/2023 | 08 |            |

Informamos que a criança ESTER GIOVANNA MAGALHÃES DE SOUSA, por desistência da família foi desligado dia 30 de março de 2023. No dia 30 de março de 2023, foi preenchida a vaga pela criança HEITOR TORRES BATISTA.

Informamos que LUNNA SOFIA RODRIGUES GUERRA, por desistência da família foi desligada dia 11 de maio de 2023. No dia 12 de maio de 2023, foi preenchida a vaga pela LUNNA VICTORIA DE JESUS LIMA.

Informamos que NOAH FONTENELE SALDANHA, foi desligado por infrequência no dia 6 de julho de 2023. No dia 19 de maio de 2023, foi preenchida a vaga pelo RODRIGO MOREIRA RODRIGUES NONATO.

Informamos que LUNNA VICTORIA DE JESUS LIMA, foi desligada por infrequência no dia 8 de novembro de 2023. No dia 24 de novembro de 2023, foi preenchida a vaga pelo PYETRO PETROVICH SILVA DE ABREU.

| CRE: GAMA   |                 | Termo de Colaboração: 65/2023 |                  |  |                      |
|---|-----------------|-------------------------------|------------------|--|----------------------|
| Instituição de Educação Infantil: OBRA DE ASSISTÊNCIA À INFÂNCIA E À SOCIEDADE – OASIS C.E.I. TOCANDO O MUNDO |                 |                               |                  |  |                      |
| Mês/ Ano: Dezembro<br>De 2023   |                 | Turma:<br>Maternal II A       |                  | Período de Atendimento:<br>01/12/2023 a 22/12/2023 |                      |
| Nº  | Nome da Criança | Data de Nascimento            | Data de Ingresso | Nº de Faltas                                       | Data de Desligamento |





|    |                                     |            |             |    |            |
|----|-------------------------------------|------------|-------------|----|------------|
| 01 | ALICE COUTO SIQUEIRA DE SANTANA     | 03/08/2019 | 05/05/2023  | 03 |            |
| 02 | ÁGATA SOPHIA ALVES ERICEIRA         | 03/05/2019 | 03/03/20223 | 10 |            |
| 03 | ARTHUR MARTINS LOPES                | 25/07/2019 | 06/06/2023  | 06 |            |
| 04 | ARTHUR MIGUEL NARDIM DA SILVA SOUZA | 21/05/2019 | 14/02/2022  | 10 |            |
| 05 | CLARICE MARIA SOUZA LOPES           | 25/05/2019 | 11/02/2022  | 06 |            |
| 06 | HEITOR LUCAS MONTEIRO FEITOSA       | 27/04/2019 | 07/03/2022  | 06 |            |
| 07 | HUGO HENRIQUE ALVES RIBEIRO         | 27/06/2019 | 17/02/2023  | 08 |            |
| 08 | ISADORA MARIA EGITO DE SA           | 29/04/2019 | 17/02/2022  | 05 |            |
| 09 | JOÃO FELIPE SARAIVA MACIEL          | 30/05/2019 | 17/02/2023  | 05 |            |
| 10 | JOÃO MIGUEL QUINDERÉ PEREIRA        | 20/05/2019 | 11/02/2022  | 01 |            |
| 11 | JOÃO VICENTE DA SILVA MATHEUS       | 15/05/2019 | 09/02/2022  | 08 |            |
| 12 | LIZ DOS SANTOS SOUZA DRUMOND        | 12/02/2020 | 13/07/2023  | 03 |            |
| 13 | LIZ LAMOUNIER RAMOS                 | 21/05/2019 | 15/02/2023  | 07 |            |
| 14 | LOUISE HADASSA SOUSA MIRANDA        | 30/05/2019 | 09/02/2022  | 04 |            |
| 15 | LUCAS VINICIUS OLIVEIRA MENDES      | 01/05/2019 | 14/02/2022  | 09 |            |
| 16 | LUNA OHANA DOMICIO DE OLIVEIRA      | 27/06/2019 | 27/02/2022  | 08 |            |
| 17 | LUIZ FELIPE GOMES LIMA              | 30/04/2019 | 14/02/2019  | 02 |            |
| 18 | MARIA LAURA LIRA DA SILVA           | 05/05/2019 | 09/02/2022  | 01 |            |
| 19 | MARIA LUÍSA GOMES MENEZES           | 26/04/2019 | 14/04/2023  | -- | 10/07/2023 |
| 20 | MARIA LUZ FONSECA DOURADO           | 17/05/2019 | 06/03/2023  | 11 |            |
| 21 | MARIAH CLARA TEZONI SILVA SANTOS    | 27/05/2019 | 10/02/2022  | 09 |            |
| 22 | NYCOLAS GABRIEL LOPES FERREIRA      | 02/08/2019 | 06/03/2023  | 12 |            |
| 23 | NYCOLLAS KAUÊ ALVES                 | 09/06/2019 | 03/04/2023  | 13 |            |
| 24 | RAEL LIMA DE OLIVEIRA               | 04/05/2019 | 26/05/2023  | -- | 25/09/2023 |
| 25 | THOMMAS OLIVER SOUZA FAGUNDES       | 04/08/2019 | 15/02/2023  | 03 |            |
| 26 | YSAAC FERNANDES DE SOUSA            | 01/06/2019 | 14/02/2023  | -- | 22/05/2023 |

Informamos que YSAAC FERNANDES DE SOUSA, foi desligado por infrequência dia 22 de maio de 2023, foi preenchida a vaga pelo RAEL LIMA DE OLIVEIRA, no dia 26 de maio de 2023.

Informamos que MARIA LUISA GOMES MENEZES, por desistência da família foi desligada dia 10 de julho de 2023, foi preenchida a vaga pela LIZ DOS SANTOS SOUZA DRUMOND, no dia 13 de julho de 2023.

Informamos que RAEL LIMA DE OLIVEIRA, por desistência da família foi desligado dia 25 de setembro de 2023.



|   |                         |  |  |
|---|-------------------------|--|--|
| CRE: GAMA   |                         | Termo de Colaboração: 65/2023                      |  |
| Instituição de Educação Infantil: OBRA DE ASSISTÊNCIA À INFÂNCIA E À SOCIEDADE – OASIS C.E.I. TOCANDO O MUNDO |                         |  |  |
| Mês/ Ano: Dezembro<br>De 2023   | Turma:<br>Maternal II B | Período de Atendimento:<br>01/12/2023 a 22/12/2023 |  |

| Nº | Nome da Criança                           | Data de Nascimento | Data de Ingresso | Nº de Faltas | Data de Desligamento |
|----|---|--------------------|------------------|--------------|----------------------|
| 01 | ALICE DE FREITAS FOGAÇA                   | 23/06/2019         | 02/03/2023       | 05           |                      |
| 02 | ARTHUR MIGUEL NUNES SILVA                 | 09/05/2019         | 28/02/2023       | --           | 14/06/2023           |
| 03 | BEATRIZ SALLES GRAMACHO                   | 15/06/2019         | 10/02/2022       | 00           |                      |
| 04 | BRAYAN JÚNIO PEREIRA DUARTE REIS DE PAIVA | 30/10/2019         | 23/02/2023       | 08           |                      |
| 05 | CALEBE ANTONY MARTINS                     | 21/05/2019         | 13/03/2023       | --           | 04/09/2023           |
| 06 | DANIEL CAVALCANTE CARVALHO                | 29/01/2019         | 30/03/2023       | 12           |                      |
| 07 | DAVI DA SILVA CARDOSO                     | 20/06/2019         | 10/02/2022       | 07           |                      |
| 08 | DAVI LUCCA VIEIRA DE OLIVEIRA             | 25/11/2019         | 20/06/2023       | 11           |                      |
| 09 | ESTELLA VASQUES FORNAZIER REIS            | 23/06/2019         | 14/02/2022       | 05           |                      |
| 10 | HADASSA SOUSA SILVA                       | 13/01/2020         | 07/06/2023       | --           | 28/08/2023           |
| 11 | HEITOR CARDOSO GOMES NASCIMENTO           | 08/05/2019         | 16/02/2023       | 15           |                      |
| 12 | HEITOR MIGUEL DE MESQUITA SILVA           | 06/06/2019         | 15/02/2023       | --           | 26/05/2023           |
| 13 | HELENA GOMES SILVA GARCÍA                 | 26/07/2019         | 10/02/2022       | 05           |                      |
| 14 | HELOÍSA ARAUJO SIQUEIRA                   | 19/07/2019         | 06/03/2022       | 07           |                      |
| 15 | HENRIQUE LANGMER DA SILVA                 | 29/05/2019         | 17/10/2022       | 07           |                      |
| 16 | HERALDO NETO DIAS PINHEIRO                | 15/02/2020         | 26/06/2023       | --           | 25/09/2023           |
| 17 | LARA KELLY ANDRADE DA SILVA               | 02/05/2019         | 03/03/2023       | 13           |                      |
| 18 | LARISSA LACERDA RIBEIRO PAIXÃO            | 08/06/2019         | 10/02/2023       | 07           |                      |
| 19 | LORENA DE SOUZA FERNANDES                 | 26/11/2019         | 14/06/2023       | 02           |                      |
| 20 | MARIA LUISA LIMA WERKEMA                  | 20/09/2019         | 09/02/2022       | 03           |                      |
| 21 | MARIA LUIZA VIEIRA ROCHA                  | 31/10/2019         | 21/11/2023       | 14           |                      |
| 22 | MARIANA OLIVEIRA DE SOUZA                 | 12/07/2019         | 09/02/2022       | 05           |                      |
| 23 | MIGUEL SOARES FERREIRA                    | 15/07/2019         | 09/02/2022       | 07           |                      |
| 24 | NATHAN LORENZO ALVES SILVA                | 12/08/2019         | 22/06/1015       | 04           |                      |
| 25 | RHAYSSA MOTA DE SOUZA                     | 31/10/2019         | 27/03/2023       | --           | 15/05/2023           |
| 26 | SAMUEL MOTA DE SOUZA                      | 14/07/2019         | 09/02/2022       | 06           |                      |
| 27 | THÉO ALEXANDRE MARQUES MESQUITA           | 12/07/2019         | 11/02/2022       | 12           |                      |
| 28 | THEODORO MENDONÇA MOREIRA                 | 16/09/2019         | 14/02/2023       | 06           |                      |
| 29 | YARA OHANA MATOS DE OLIVEIRA              | 12/06/2019         | 14/09/2023       | 10           |                      |

Informamos que RHAYSSA MOTA DE SOUZA, foi desligada por desistência da



família foi desligada dia 15 de maio de 2023, foi preenchida a vaga pela LORENA DE SOUZA FERNANDES, no dia 14 de junho de 2023.

Informamos que HEITOR MIGUEL DE MESQUITA SILVA, foi desligado por infrequência dia 26 de maio de 2023, foi preenchida a vaga pelo NATHAN LORENZO ALVES SILVA, no dia 22 de junho de 2023.

Informamos que ARTHUR MIGUEL DE MESQUITA SILVA, foi desligado por infrequência dia 14 de junho de 2023, foi preenchida a vaga pelo DAVI LUCCA VIEIRA DE OLIVEIRA, no dia 20 de junho de 2023.

Informamos que HADASSA SOUSA SILVA, foi desligada por motivo de mudança dia 28 de agosto de 2023.

Informamos que CALEBE ANTONY MARTINS, foi desligado por infrequência dia 4 de setembro de 2023.

Informamos que HERALDO NETO DIAS PINHEIRO, foi desligado por infrequência dia 25 de setembro de 2023.

Informamos que MARIA LUIZA VIEIRA ROCHA ingressou na instituição no dia 21/11/2023.

|   |                               |  |
|---|-------------------------------|--|
| CRE: GAMA   | Termo de Colaboração: 65/2023 |  |
| Instituição de Educação Infantil: OBRA DE ASSISTÊNCIA À INFÂNCIA E À SOCIEDADE – OASIS C.E.I. TOCANDO O MUNDO |                               |  |
| Mês/ Ano: Dezembro<br>De 2023   | Turma:<br>Maternal II C       | Período de Atendimento:<br>01/12/2023 a 22/12/2023 |

| Nº | Nome da Criança                   | Data de Nascimento | Data de Ingresso | Nº de Faltas | Data de Desligamento |
|----|-----------------------------------|--------------------|------------------|--------------|----------------------|
| 01 | ALLANNA MARTINS CARDOSO           | 17/12/2019         | 27/02/2023       | 06           |                      |
| 02 | ANA LUÍSA SEVERINO PACHECO        | 29/10/2019         | 15/02/2023       | 03           |                      |
| 03 | ANNA BEATRIZ MOREIRA DOURADO      | 13/11/2019         | 10/05/2023       | 13           |                      |
| 04 | ARTHUR GUILHERME COSTA DOS SANTOS | 03/09/2019         | 15/02/2022       | 08           |                      |
| 05 | ASAFE ALMEIDA NOVAIS              | 02/09/2019         | 10/02/2022       | 06           |                      |
| 06 | ATHILA BENTO LINS ORLANDO         | 09/09/2019         | 09/02/2022       | 07           |                      |
| 07 | BENÍCIO MOURA DE SÁ               | 22/09/2019         | 13/02/2023       | 10           |                      |
| 08 | BERNARDO BERMUDEZ FRAZÃO          | 05/09/2019         | 09/02/2022       | 00           |                      |
| 09 | BERNARDO LUIS OLIVEIRA DE SOUSA   | 29/12/2019         | 06/03/2023       | --           | 04/05/2023           |
| 10 | ELOAH NUNES SCHENKQUER            | 09/08/2019         | 13/02/2023       | 10           |                      |





|    |                                      |            |            |    |            |
|----|--------------------------------------|------------|------------|----|------------|
| 11 | EMANUELY APARECIDA RODRIGUES DOURADO | 09/12/2019 | 13/03/2023 | 11 |            |
| 12 | ESTER SARAIVA ALMEIDA                | 09/09/2019 | 10/02/2022 | 03 |            |
| 13 | GUSTAVO MARQUES GARCIA               | 20/09/2019 | 17/05/2023 | 09 |            |
| 14 | HEITOR ALVES DURAES                  | 07/09/2019 | 09/02/2022 | 06 |            |
| 15 | HELOÍSA BRITO SILVA                  | 26/09/2019 | 14/02/2023 | 07 |            |
| 16 | HELOÍSA GABRIELLY SABINO MENDES      | 09/08/2019 | 01/03/2023 | 07 |            |
| 17 | JOSUÉ DE SOUZA CERVO                 | 08/01/2020 | 17/03/2023 | 02 |            |
| 18 | KEMILLY TATINHA PEREIRA ALVES VIANA  | 18/02/2020 | 27/02/2022 | 07 |            |
| 19 | LUCAS GABRIEL DO NASCIMENTO DE SOUSA | 11/11/2019 | 09/03/2023 | 03 |            |
| 20 | LUIZA LACERDA BRANDAO                | 25/07/2019 | 10/02/2022 | 01 |            |
| 21 | MAITÉ FELIX BRITO                    | 26/01/2020 | 03/05/2023 | 08 |            |
| 22 | MIGUEL RODRIGUES TORRES DE CASTRO    | 17/01/2020 | 11/02/2022 | 00 |            |
| 23 | NOAH DOUGLAS PAIVA PAMPLONA          | 25/02/2020 | 23/05/2023 | 09 |            |
| 24 | PIETRO PEREIRA DA COSTA              | 05/04/2019 | 07/03/2023 | -- | 16/05/2023 |
| 25 | SAMUEL SOARES MAIA                   | 12/08/2019 | 09/02/2022 | 01 |            |
| 26 | THAILLA SOPHIA COSTA FEITOSA         | 18/10/2019 | 06/03/2023 | 04 |            |

Informamos que a criança BERNARDO LUIS OLIVEIRA DE SOUSA, foi desligado por desistência da família dia 04 de maio de 2023, foi preenchida a vaga pelo GUSTAVO MARQUES GARCIA, no dia 17 de maio de 2023.

Informamos que a criança PIETRO PEREIRA DA COSTA, foi desligado por desistência da família dia 16 de maio de 2023, foi preenchida a vaga pelo NOAH DOUGLAS PAIVA PAMPLONA, no dia 23 de maio de 2023.

|   |                         |  |  |
|---|-------------------------|--|--|
| CRE: GAMA   |                         | Termo de Colaboração: 65/2023                      |  |
| Instituição de Educação Infantil: OBRA DE ASSISTÊNCIA À INFÂNCIA E À SOCIEDADE – OASIS C.E.I. TOCANDO O MUNDO |                         |  |  |
| Mês/ Ano: Dezembro<br>De 2023   | Turma:<br>Maternal II D | Período de Atendimento:<br>01/12/2023 a 22/12/2023 |  |

| Nº | Nome da Criança               | Data de Nascimento | Data de Ingresso | Nº de Faltas | Data de Desligamento |
|----|-------------------------------|--------------------|------------------|--------------|----------------------|
| 01 | ANA CAROLINA LOPES MEDRADO    | 26/11/2019         | 13/02/2023       | 03           |                      |
| 02 | ANTHONY DA SILVA GOMES        | 30/09/2019         | 15/02/2023       | 08           |                      |
| 03 | ARTHUR LORENZO RIBEIRO TORRES | 18/09/2019         | 14/02/2023       | --           | 26/05/2023           |
| 04 | AUGUSTO SILVA VÉRAS           | 14/09/2019         | 14/02/2023       | 04           |                      |



|    |                                   |            |            |    |            |
|----|-----------------------------------|------------|------------|----|------------|
| 05 | BEN TIKUNA LIMA LEÃO              | 26/09/2019 | 09/02/2022 | -- | 31/03/2023 |
| 06 | BERNARDO SANTOS DA CRUZ           | 07/02/2020 | 14/02/2023 | 04 |            |
| 07 | DAVI FELICIANO BEZERRA            | 12/03/2020 | 06/09/2023 | 07 |            |
| 08 | ELOÁ LIRA LUSTOSA                 | 26/11/2019 | 10/02/2022 | 06 |            |
| 09 | ENZO LEVY NUNES FRANCA            | 19/10/2019 | 22/02/2022 | 03 |            |
| 10 | HELENA RODRIGUES TORRES DE CASTRO | 17/01/2020 | 11/02/2022 | 00 |            |
| 11 | JOAQUIM PEDRO HENRIQUE RODRIGUES  | 15/12/2019 | 27/03/2023 | 04 |            |
| 12 | JOSUÉ PEREIRA MAGALHÃES           | 30/03/2020 | 14/02/2023 | 03 |            |
| 13 | LUDMILLA SANTOS DINIZ             | 27/12/2019 | 13/02/2023 | 10 |            |
| 14 | MAITE OLIVEIRA CARLOS             | 08/12/2019 | 10/02/2022 | 05 |            |
| 15 | MAJUH QUIRINO DE MEDEIROS         | 16/03/2020 | 06/03/2023 | 07 |            |
| 16 | MANUELLA ROCHA BARBOSA            | 29/10/2019 | 17/02/2022 | 01 |            |
| 17 | MARCELA OLIVEIRA MENDES DA CUNHA  | 21/01/2020 | 10/02/2022 | 06 |            |
| 18 | MARIA FERNANDA LEAL BARRETO       | 25/03/2020 | 10/02/2022 | 00 |            |
| 19 | MARIA LAURA LIMA WERKEMA          | 20/09/2019 | 09/02/2022 | 03 |            |
| 20 | MARIA LIZ MARQUES DE OLIVEIRA     | 20/03/2020 | 13/03/2023 | 07 |            |
| 21 | MARIA VICTÓRIA PIMENTEL CABRAL    | 27/03/2020 | 10/02/2023 | -- | 01/09/2023 |
| 22 | MARIAH VITORIA DA SILVA AVELAR    | 01/11/2019 | 26/06/2023 | 05 |            |
| 23 | MATEO CAVALCANTE SILVA            | 24/03/2020 | 10/02/2023 | 01 |            |
| 24 | MIGUEL DE SOUZA BARBOSA           | 11/09/2019 | 08/03/2023 | 09 |            |
| 25 | NOÉ SOUSA TEMPERINE GÓIS          | 14/11/2019 | 01/03/2023 | 01 |            |
| 26 | RAVI LUÍS PEREIRA                 | 20/10/2019 | 13/02/2023 | 14 |            |
| 27 | VÍTOR SOARES DE SOUZA             | 06/12/2019 | 31/03/2023 | 16 |            |

Informamos que a criança BEN TIKUNA LIMA LEAO, por desistência da família foi desligado dia 31 de março de 2023. No dia 31 de março de 2023, foi preenchida a vaga pela criança VÍTOR SOARES DE SOUZA.

Informamos que a criança ARTHUR LORENZO RIBEIRO TORRES, foi desligado por infrequência dia 26 de maio de 2023, foi preenchida a vaga pela MARIAH VITORIA DA SILVA AVELAR, no dia 26 de junho de 2023.

Informamos que a MARIA VICTÓRIA PIMENTEL CABRAL, foi desligada por motivo de mudança dia 1 de setembro de 2023.



## 8 - RELAÇÃO NOMINAL DOS PROFISSIONAIS

### 8.1 – NOVEMBRO

| CEI TOCANDO O MUNDO |                                     |   |                         |     |  |     |
|---------------------|-------------------------------------|---|-------------------------|-----|--|-----|
| Nome Completo       | Função                              | Categoria<br>(Obrigatório ou facultativo) | Tem formação comprovada |     | Tem Parentesco com Presidente ou membro da Equipe Gestora? |     |
|                     |                                     |   | Sim                     | Não | Sim  | Não |
| 01                  | Kellyton Santos de Siqueira Lisboa  | Diretor Pedagógica                        | Obrigatório             | X   |  | X   |
| 02                  | Mônica Cristina Silva Queiroz Souza | Coordenadora Pedagógica                   | Obrigatório             | X   |  | X   |
| 03                  | Hellen Sanlai Moura de Araújo       | Nutricionista                             | Obrigatório             | X   |  | X   |
| 04                  | Camila Rayane Sena da Cunha         | Secretária Escolar                        | Obrigatório             | X   |  | X   |
| 05                  | Herbert Divino Benedito Rodrigues   | Serviços Gerais                           | Obrigatório             | X   |  | X   |
| 06                  | Letícia dos santos Leão             | Serviços Gerais                           | Obrigatório             | X   |  | X   |
| 07                  | Rosemeire Rodrigues da silva        | Serviços Gerais                           | Obrigatório             | X   |  | X   |
| 08                  | Cleiton Luiz Tavares de Abreu       | Porteiro                                  | Obrigatório             | X   |  | X   |
| 09                  | Jaine Alves da Costa                | Cozinheira                                | Obrigatório             | X   |  | X   |
| 10                  | Maria do Socorro Farias             | Cozinheira                                | Obrigatório             | X   |  | X   |
| 11                  | Abigail Raquel Pestana Moreira      | Professora                                | Obrigatório             | X   |  | X   |
| 12                  | Aline dos Santos Trindade           | Professora                                | Obrigatório             | X   |  | X   |
| 13                  | Luana Petrovich Marques Evangélio   | Professora                                | Obrigatório             | X   |  | X   |
| 14                  | Monique Ribeiro Alves               | Professora                                | Obrigatório             | X   |  | X   |
| 15                  | Raissa Lopes Alves Mendes           | Professora                                | Obrigatório             | X   |  | X   |
| 16                  | Silvimar da Silva Macedo            | Professor                                 | Obrigatório             | X   |  | X   |
| 17                  | Aliny da Mota Fernandes Magalhães   | Monitora                                  | Obrigatório             | X   |  | X   |
| 18                  | Daiane Viana Tavares                | Monitora                                  | Obrigatório             | X   |  | X   |
| 19                  | Douglas Rodrigues dos Santos        | Monitor                                   | Obrigatório             | X   |  | X   |
| 20                  | Larissa Feitosa da Silva            | Monitora                                  | Obrigatório             | X   |  | X   |
| 21                  | Leila Caetano Gonçalves Garcia      | Monitora                                  | Obrigatório             | X   |  | X   |
| 22                  | Lorranne Tamara Malheiros Avelar    | Monitora                                  | Obrigatório             | X   |  | X   |
| 23                  | Luciana Coátio dos Santos           | Monitora                                  | Obrigatório             | X   |  | X   |
| 24                  | Queila Lislei Tavares da da Silva   | Monitora Volante                          | Facultativo             | X   |  | X   |
| 25                  | Sâmia Souza Maia                    | Monitora                                  | Obrigatório             | X   |  | X   |
| 26                  | Suzane Nunes dos Reis               | Monitora                                  | Obrigatório             | X   |  | X   |
| 27                  | Tamila Braga Rolim                  | Monitora                                  | Obrigatório             | X   |  | X   |

No dia 01/08/2023 a monitora Daiane Viana Tavares pediu seu desligamento da OASIS, sendo assim para substituí-la, foi contratada a monitora Luciana Coátio dos Santos.





'No dia 16/11/2023 a Auxiliar de Serviços Gerais Maria Sandra de Melo Feitosa da Silva pesiu se desligamento da OASIS no dia 16/11/2023, sendo assim para substituí-la foi contratada a Auxiliar de serviços gerais Letícia dos Santos Leão no dia 04/12/2023.

A monitora Sâmia Souza Maia está afastada por problemas de saúde, com isso a monitora Tamila Braga Rolim ingressou no quadro de funcionários a partir do dia 21/11/2023.

## 8.2 - DEZEMBRO

| CEI TOCANDO O MUNDO |                                     |                         |   |                         |     |  |     |
|---------------------|-------------------------------------|-------------------------|---|-------------------------|-----|--|-----|
| Nome Completo       |                                     | Função                  | Categoria<br>(Obrigatório ou facultativo) | Tem formação comprovada |     | Tem Parentesco com Presidente ou membro da Equipe Gestora? |     |
|                     |                                     |                         |   | Sim                     | Não | Sim  | Não |
| 01                  | Kellyton Santos de Siqueira Lisboa  | Diretor Pedagógica      | Obrigatório                               | X                       |     |  | X   |
| 02                  | Mônica Cristina Silva Queiroz Souza | Coordenadora Pedagógica | Obrigatório                               | X                       |     |  | X   |
| 03                  | Hellen Sanlai Moura de Araújo       | Nutricionista           | Obrigatório                               | X                       |     |  | X   |
| 04                  | Camila Rayane Sena da Cunha         | Secretária Escolar      | Obrigatório                               | X                       |     |  | X   |
| 05                  | Herbert Divino Benedito Rodrigues   | Serviços Gerais         | Obrigatório                               | X                       |     |  | X   |
| 06                  | Letícia dos santos Leão             | Serviços Gerais         | Obrigatório                               | X                       |     |  | X   |
| 07                  | Rosemeire Rodrigues da silva        | Serviços Gerais         | Obrigatório                               | X                       |     |  | X   |
| 08                  | Cleiton Luiz Tavares de Abreu       | Porteiro                | Obrigatório                               | X                       |     |  | X   |
| 09                  | Jaine Alves da Costa                | Cozinheira              | Obrigatório                               | X                       |     |  | X   |
| 10                  | Maria do Socorro Farias             | Cozinheira              | Obrigatório                               | X                       |     |  | X   |
| 11                  | Abigail Raquel Pestana Moreira      | Professora              | Obrigatório                               | X                       |     |  | X   |
| 12                  | Aline dos Santos Trindade           | Professora              | Obrigatório                               | X                       |     |  | X   |
| 13                  | Luana Petrovich Marques Evangelio   | Professora              | Obrigatório                               | X                       |     |  | X   |
| 14                  | Monique Ribeiro Alves               | Professora              | Obrigatório                               | X                       |     |  | X   |
| 15                  | Raissa Lopes Alves Mendes           | Professora              | Obrigatório                               | X                       |     |  | X   |
| 16                  | Silvimar da Silva Macedo            | Professor               | Obrigatório                               | X                       |     |  | X   |
| 17                  | Aliny da Mota Fernandes Magalhães   | Monitora                | Obrigatório                               | X                       |     |  | X   |
| 18                  | Daiane Viana Tavares                | Monitora                | Obrigatório                               | X                       |     |  | X   |
| 19                  | Douglas Rodrigues dos Santos        | Monitor                 | Obrigatório                               | X                       |     |  | X   |
| 20                  | Larissa Feitosa da Silva            | Monitora                | Obrigatório                               | X                       |     |  | X   |
| 21                  | Leila Caetano Gonçalves Garcia      | Monitora                | Obrigatório                               | X                       |     |  | X   |
| 22                  | Lorranne Tamara Malheiros Avelar    | Monitora                | Obrigatório                               | X                       |     |  | X   |



|    |                                   |                  |             |   |  |  |   |
|----|-----------------------------------|------------------|-------------|---|--|--|---|
| 23 | Luciana Coátio dos Santos         | Monitora         | Obrigatório | X |  |  | X |
| 24 | Queila Lislei Tavares da da Silva | Monitora Volante | Facultativo | X |  |  | X |
| 25 | Sâmia Souza Maia                  | Monitora         | Obrigatório | X |  |  | X |
| 26 | Suzane Nunes dos Reis             | Monitora         | Obrigatório | X |  |  | X |
| 27 | Tamila Braga Rolim                | Monitora         | Obrigatório | X |  |  | X |

A monitora Lorraine Tamara Malheiros de Avelar cumpriu aviso prévio do dia 16/11/2023 a 15/12/2023.

O monitor Douglas Rodrigues dos Santos cumpriu aviso prévio do dia 01/12/2023 a 30/12/2023.

## 10 - CONSIDERAÇÕES FINAIS

O objetivo do Centro de Educação Infantil Tocando o Mundo, é atender, com qualidade, cento e trinta e quatro crianças com idade de um ano e sete meses a três anos e onze meses. Para atingir este objetivo é fundamental elaborar as ações de forma cuidadosa e precisa. O planejamento das atividades pedagógicas foi realizado com base nas Diretrizes Pedagógicas e Operacionais, Indicadores de Qualidade da Educação Infantil e no Currículo em Movimento do Distrito Federal, onde trabalhamos uma educação coletiva ações da biodiversidade e diversidade cultural, como crença, gêneros, configurações familiares e inclusão dando direito às aprendizagens e diversas formas; por meio dos campos de experiências que preconiza o protagonismo infantil, mediante as práticas cotidianas, realizam pequenas tarefas do cotidiano que envolvam atitudes de manutenção, preservação e cuidados com os pertences pessoais e coletivos;

Neste período utilizamos os 5 campos de experiências:

- O Eu, O Outro e o Nós;
- Corpo, Gestos e Movimentos;
- Traços, Sons, Cores e Formas;
- Escuta, Fala Pensamento e Imaginação;
- Espaços, Tempos, Quantidades, Relações e Transformações.



Todos eles foram utilizados nas atividades que os professores planejaram na instituição.

As famílias são bem orientadas e acolhidas sobre a importância do bem estar das crianças, dando voz ativa para os educadores, orientadores e pais, também temos a nossa comunicação via whatsapp e para um conhecimento mais amplo sobre a realidade da nossa comunidade, comunicamos também via rede social (Instagram), para tirar dúvidas dos familiares.

Para a proteção dos direitos das crianças a secretaria escolar frequentemente verifica as faltas e entra em contato com a família em busca de justificativas onde são informadas as famílias que em caso de frequência irregular com sinais de negligência, violência doméstica, exploração sexual e trabalho infantil o caso será encaminhado ao conselho tutelar. Para os casos de crianças com necessidades específicas a instituição realiza atendimento e encaminha as crianças aos seus devidos acompanhamentos. Acredita-se que é de suma importância a participação da família nas decisões e as ações contempladas na política pública voltada à primeira infância.

O espaço da instituição mantém em todos os aspectos acessibilidade as crianças com necessidades específicas, visando a inclusão social dentro e fora de sala de referência, com um espaço organizado contendo parque composto com brinquedos apropriados a faixa etária, solário, pátio, espaço para Horta e acervo de brinquedos diversos, livros didáticos e materiais pedagógicos em sala de referência, contendo mesas apropriadas, colchonetes, som, bebedouros, espelho sempre ao alcance das crianças. Prezamos pela manutenção e limpeza diária observando as necessidades e riscos para o nosso público alvo. O espaço foi dedetizado e desratizado, possuímos filtro central para que a água seja filtrada de todo espaço.

Seguimos os protocolos de segurança contra o COVID-19, dentre outras doenças, com dispenser's de álcool em gel espalhado por toda a instituição, tapete sanitizante na entrada, uso de face shield para os profissionais no momento da alimentação das crianças.

Contamos com o apoio frequente da Comissão Gestora da CRE-Gama para supervisionar e avaliar o desempenho do nosso trabalho, tais como: vistoria nos depósitos de higiene, pedagógico, alimentação, fichas de matrículas, cadernos de atividades, diários de classe, diários de bordo, atas, planejamentos de aula e segurança da instituição.





## 10.1 - COMPROVANTES DE ESCOLARIDADE PARA OS CARGOS QUE EXIGEM

Tamila Braga Rolim – Monitora

 **REPÚBLICA FEDERATIVA DO BRASIL**  
**DISTRITO FEDERAL**  
**SECRETARIA DE ESTADO DE EDUCAÇÃO**  
**CENTRO EDUCACIONAL INCRA 08 DE BRAZLÂNDIA**  
INSTITUIÇÃO DE ENSINO

**INCRA 08-QUADRA 04 LOTE S/N - NÚCLEO RURAL ALEXANDRE GUSMÃO - BRAZLÂNDIA-DF**  
ENFERM CO DA INSTITUIÇÃO DE ENSINO

**PORTARIA Nº 003 DE 12 DE JANEIRO DE 2004-SEDF**  
ATO DE CANCELAMENTO DA INSTITUIÇÃO DE ENSINO

Lei de Diretrizes e Bases da Educação Nacional, Lei nº 9394/96, Resolução nº 1/2018 aprovada pelo Conselho de Educação do Distrito Federal, em 18 de dezembro de 2018, publicada no DODF Nº 241, de 20 de dezembro de 2018, p. 83, e republicada no DODF Nº 245, de 27 de dezembro de 2018, p. 79;  
Portaria nº 15/2016 - SEEDF, alterada em seus dispositivos pela Portaria nº 180/2019 - SEEDF.

---

**CERTIFICADO**

O Diretor do CENTRO EDUCACIONAL INCRA 08 DE BRAZLÂNDIA, considerando a conclusão do ENSINO MÉDIO, em 28/01/2021, confere o certificado a **TAMILA BRAGA ROLIM**, nascido em 23 de outubro de 2002, nacionalidade BRASILEIRA, natural de Cajazeiras-PB, portador da carteira de identidade número 4.758.248, expedida pela SSP-PB, em 14/05/2019.

Brazlândia-DF, 03 de fevereiro de 2021.

*Solange da Cunha Pereira*  
Diretora - Mat. 25.859-8  
CED INCRA 08  
DIRETORA

*Tamila Braga Rolim*  
BRAZLÂNDIA

*Wagner Augusto de Vasconcelos*  
Secretário de Educação do Distrito Federal  
Secretaria de Estado de Educação  
SECRETÁRIO ESCOLAR

## 10.2 - EQUIPE MULTIDISCIPLINAR

O presente relatório tem por objetivo prestar informações a respeito do trabalho executado pela assistente social, Morgana Cardoso Mita, e pela psicóloga Bárbara Gardênia Brito Fernandes, no período de novembro a dezembro de 2023.

As ações da equipe multiprofissional foram realizadas a partir das demandas apresentadas pelos professores e coordenação, tendo como foco o atendimento com as famílias e as devidas intervenções (observação, atendimento e/ou encaminhamentos) de acordo com a necessidade e especificidade de cada caso.

Segue descrição do trabalho realizado durante este bimestre.



### Intervenções realizadas

| Data     | Nome da criança  | Nome do responsável | Motivo                  |
|----------|------------------|---------------------|-------------------------|
| 13/11/23 | Á. S. – Mat IIA  | A.                  | Encaminhamento para UBS |
| 01/12/23 | D. C. - Mat II B | C. C.               | Suspeita de TEA         |

---

Roberta Fernandes de Moraes Ribeiro  
*Presidente da OSC*

Rua 48, Lote 420, Bairro Centro, São Sebastião-DF CEP: 71.691-010 Telefone: (61) 3335-3107 E-mail:  
[oasiscrechebemmequer@gmail.com](mailto:oasiscrechebemmequer@gmail.com) Instagram: @oasis.bemmequer

Área Especial 19 Lado Oeste - Setor Central Gama-DF CEP: 72.405-125 Telefone: (61) 3384-4922 E-mail:  
[tocandomundo.rh@gmail.com](mailto:tocandomundo.rh@gmail.com) Instagram: @oasis.tocandomundo



GOVERNO DO DISTRITO FEDERAL  
Secretaria de Estado de Educação



Coordenação Regional de Ensino de São Sebastião  
Coordenação Regional de Ensino do Gama  
OASIS – Obra de Assistência à Infância e à Sociedade

Secretaria de Estado de Educação do Distrito Federal  
Prestação de Contas - Por Exercício  
Relação Nominativa de Pagamentos  
Dezembro 2023

| DADOS DA PARCERIA UNIFICADA  |                    |  |  |
|--|--------------------|--|--|
| NOME DA OSC PARCEIRA: OBRA DE ASSISTENCIA A INFANCIA E A SOCIEDADE - OASIS             |                    | CNPJ DA OSC PARCEIRA: 37.160.546/0001-10 |  |
| UNIDADE I: OBRA DE ASSISTENCIA A INFANCIA E A SOCIEDADE - OASIS (CRECHE BEM ME QUER)   |                    | CNPJ: 37.160.546/001-10                  |  |
| ENDEREÇO: RUA 48 LOTE 420 BAIRRO CENTRO SÃO SEBASTIÃO - DF                             | CEP: 71.691-030    | TELEFONE: (61)3384-5361                  | COORD REG. ENS.CRE: SÃO SEBASTIÃO  |
| UNIDADE II: OBRA DE ASSISTENCIA A INFANCIA E A SOCIEDADE - OASIS (CEI TOCANDO O MUNDO) |                    | CNPJ: 37.160.546/0002-09                 |  |
| ENDEREÇO: ÁREA ESPECIAL 19 LADO OESTE GAMA - DF  | CEP: 72.415-125    | TELEFONE: (61)3384-5361                  | COORD REG. ENS. - CRE: GAMA  |
| RESPONSÁVEL: ROBERTA FERNANDES DE MORAIS RIBEIRO                                       | FUNÇÃO: PRESIDENTE | TEL. CELULAR: (061) 9 8677-5976          | E-mail: <a href="mailto:crechebemmequer.rh@gmail.com">crechebemmequer.rh@gmail.com</a> |

DA PRESTAÇÃO DE CONTAS

|  |   |
|--|---|
| PERÍODO DE VIGÊNCIA DA PARCERIA: 09/02/2023 A 08/02/2028 | PERÍODO DA EXECUÇÃO DO EXERCÍCIO: 01/12/2023 À 31/12/2023 |
| TERMO DE COLABORAÇÃO Nº 065/2023                         | INSTRUMENTO DE PARCERIA Nº 00080-00217731/2022-18         |

Pagamentos Realizados com Recursos da Administração Pública, de Aplicação Financeira e de Recursos Próprios

| PLANO DE TRABALHO |                | IDENTIFICAÇÃO DO CREDOR                             |                    | DOCUMENTO FISCAL E TRABALHISTA |                           |                |                 | INFORMAÇÕES DO PAGAMENTO |   | VALOR R\$          |               | OBS. | MULTA |
|-------------------|----------------|---|--------------------|--------------------------------|---------------------------|----------------|-----------------|--------------------------|---|--------------------|---------------|------|-------|
| META              | ITEM / DESPESA | PESSOA JURIDICA - RAZÃO SOCIAL                      | CNPJ OU CPF        | MÊS REFERÊNCIA (COMP.)         | TIPO (NF/REC/RPA/ FOLPAG) | NÚMERO DO DOC. | DATA DE EMISSÃO | NÚMERO DA OB/ TRANSF.    | DATA DO PAGTO DA OB/ TRANS DATA EMISÃO DO COMPROVANTE | VALOR DO DOCUMENTO | VALOR LÍQUIDO |      |       |
| 1                 | 1.23           | GABRIEL DOS SANTOS                                  | ***.229.924-**     | dez/23                         | CONTRACHEQUE              | FÉRIAS         | 01/12/2023      | LOTE-529787              | 01/12/2023  | R\$ 1.711,68       | R\$ 1.711,68  | -    | -     |
| 1                 | 1.23           | JOSE MARIOZAN ALVES DA SILVA                        | ***.049.046-**     | dez/23                         | CONTRACHEQUE              | FÉRIAS         | 01/12/2023      | LOTE-529787              | 01/12/2023  | R\$ 1.711,68       | R\$ 1.711,68  | -    | -     |
| 1                 | 1.23           | SIDNEY RIBEIRO DA COSTA                             | ***.906.406-**     | dez/23                         | CONTRACHEQUE              | FÉRIAS         | 01/12/2023      | LOTE-529787              | 01/12/2023  | R\$ 3.118,11       | R\$ 3.118,11  | -    | -     |
| 1                 | 1.23           | CAMILA RAYANE SENA DA CUNHA                         | ***.940.841-**     | dez/23                         | CONTRACHEQUE              | FÉRIAS         | 01/12/2023      | LOTE-529811              | 01/12/2023  | R\$ 2.473,36       | R\$ 2.473,36  | -    | -     |
| 1                 | 1.23           | HERBERT DIVINO BENEDITO RODRIG                      | ***.413.251-**     | dez/23                         | CONTRACHEQUE              | FÉRIAS         | 01/12/2023      | LOTE-529811              | 01/12/2023  | R\$ 1.711,68       | R\$ 1.711,68  | -    | -     |
| 1                 | 1.23           | COLABORATIVA SERVICOS E GESTAO DE BENEFICIOS LTDA   | 36.187.198/0001-01 | nov/23                         | BOLETO                    |                | 10/12/2023      | 4049500085               | 04/12/2023  | R\$ 3.420,00       | R\$ 3.420,00  | -    | -     |
| 1                 | 1.23           | SIND.DOS PROF.EM EST.DE ENS.DO DF                   | 07.695.678/0001-85 | nov/23                         | BOLETO                    |                | 20/11/2023      | 4049500152               | 04/12/2023  | R\$ 261,35         | R\$ 261,35    | -    | -     |
| 3                 | 3.11           | ODONTOGROUP SISTEMA DE SAÚDE LTDA                   | 02.751.464/0001-65 | dez/23                         | NFSe                      |                | 21/12/2023      | 4049500228               | 04/12/2023  | R\$ 450,72         | R\$ 450,72    | -    | -     |
| 1                 | 1.23           | SIND.DOS PROF.EM EST.DE ENS.DO DF                   | 07.695.678/0001-85 | nov/23                         | BOLETO                    |                | 20/11/2023      | 4049500310               | 04/12/2023  | R\$ 201,90         | R\$ 201,90    | -    | -     |
| 3                 | 3.11           | ODONTOGROUP SISTEMA DE SAÚDE LTDA                   | 02.751.464/0001-65 | dez/23                         | NFSe                      |                | 21/12/2023      | 4049500193               | 04/12/2023  | R\$ 1.164,36       | R\$ 1.164,36  | -    | -     |
| 3                 | 3.5            | OI S.A  | 76.535.764/0001-43 | nov/23                         | FATURA                    | S/N            | 15/11/2023      | 4049500289               | 04/12/2023  | R\$ 119,82         | R\$ 119,82    | -    | -     |
| 1                 | 1.23           | COLABORATIVA SERVICOS E GESTAO DE BENEFICIOS LTDA   | 36.187.198/0001-01 | nov/23                         | BOLETO                    |                | 10/12/2023      | 4049500253               | 04/12/2023  | R\$ 1.440,00       | R\$ 1.440,00  | -    | -     |
| 3                 | 3.4            | NEOENERGIA BRASÍLIA                                 | 07.522.669/0001-92 | nov/23                         | FATURA                    | S/N            | 27/11/2023      | 4049677543               | 04/12/2023  | R\$ 1.386,68       | R\$ 1.386,68  | -    | -     |
| 3                 | 3.11           | PROAGIR SEGURO DE VIDA EM GRUPO                     | 34.002.229/0001-87 | nov/23                         | BOLETO                    |                | 29/11/2023      | 4055021044               | 05/12/2023  | R\$ 253,00         | R\$ 253,00    | -    | -     |
| 3                 | 3.11           | QUALLITY PRO SAUDE PLANO DE ASSISTENCIA MEDICA LTDA | 09.433.795/0001-04 | dez/23                         | BOLETO                    |                | 04/12/2023      | 4055021080               | 05/12/2023  | R\$ 10.090,98      | R\$ 10.090,98 | -    | -     |





GOVERNO DO DISTRITO FEDERAL  
Secretaria de Estado de Educação



Coordenação Regional de Ensino de São Sebastião  
Coordenação Regional de Ensino do Gama  
OASIS – Obra de Assistência à Infância e à Sociedade

| PLANO DE TRABALHO |                | IDENTIFICAÇÃO DO CREDOR           |                    | DOCUMENTO FISCAL E TRABALHISTA |                           |                |                 | INFORMAÇÕES DO PAGAMENTO |  | VALOR R\$          |               | OBS. | MULTA |
|-------------------|----------------|-----------------------------------|--------------------|--------------------------------|---------------------------|----------------|-----------------|--------------------------|--|--------------------|---------------|------|-------|
| META              | ITEM / DESPESA | PESSOA JURIDICA - RAZÃO SOCIAL    | CNPJ OU CPF        | MÊS REFERÊNCIA (COMP.)         | TIPO (NF/REC/RPA/ FOLPAG) | NÚMERO DO DOC. | DATA DE EMISSÃO | NÚMERO DA OB/ TRANSF.    | DATA DO PAGTO DA OB/ TRANS DATA EMISSÃO DO COMPROVANTE | VALOR DO DOCUMENTO | VALOR LÍQUIDO |      |       |
| 3                 | 3.11           | PROAGIR SEGURO DE VIDA EM GRUPO   | 34.002.229/0001-87 | nov/23                         | BOLETO                    | 765449         | 29/11/2023      | 4055021007               | 05/12/2023   | R\$ 576,84         | R\$ 576,84    | -    | -     |
| 1                 | 1.23           | GRF FGTS                          | 37.160.546/0001-10 | nov/23                         | DARF                      | S/N            | 05/12/2023      | 4055319205               | 05/12/2023   | R\$ 13.960,00      | R\$ 13.960,00 | -    | -     |
| 1                 | 1.10           | ALENE ROSA DA SILVA               | ***.580.591-**     | nov/23                         | CONTRACHEQUE              | SALÁRIO        | 06/12/2023      | LOTE-532409              | 07/12/2023   | R\$ 636,57         | R\$ 636,57    | -    | -     |
| 1                 | 1.10           | ALENE ROSA DA SILVA               | ***.580.591-**     | nov/23                         | CONTRACHEQUE              | SALÁRIO        | 06/12/2023      | LOTE-532316              | 07/12/2023   | R\$ 744,38         | R\$ 744,38    | -    | -     |
| 1                 | 1.2            | ARIANE DE SOUZA SILVA             | ***.776.871-**     | nov/23                         | CONTRACHEQUE              | SALÁRIO        | 06/12/2023      | LOTE-532316              | 07/12/2023   | R\$ 3.338,39       | R\$ 3.338,39  | -    | -     |
| 1                 | 1.15           | BÁRBARA GARDÊNIA BRITO FERNANDES  | ***.914.135-**     | nov/23                         | CONTRACHEQUE              | SALÁRIO        | 06/12/2023      | LOTE-532316              | 07/12/2023   | R\$ 2.920,63       | R\$ 2.920,63  | -    | -     |
| 1                 | 1.10           | BEATRIZ RIBEIRO DE FARIAS         | ***.070.626-**     | nov/23                         | CONTRACHEQUE              | SALÁRIO        | 06/12/2023      | LOTE-532316              | 07/12/2023   | R\$ 1.540,17       | R\$ 1.540,17  | -    | -     |
| 1                 | 1.5            | CAMILA VENINA LIRA SILVA          | ***.647.061-**     | nov/23                         | CONTRACHEQUE              | SALÁRIO        | 06/12/2023      | LOTE-532316              | 07/12/2023   | R\$ 1.339,74       | R\$ 1.339,74  | -    | -     |
| 1                 | 1.5            | CARLIANA CARDOSO FERREIRA         | ***.582.436-**     | nov/23                         | CONTRACHEQUE              | SALÁRIO        | 06/12/2023      | LOTE-532316              | 07/12/2023   | R\$ 1.542,87       | R\$ 1.542,87  | -    | -     |
| 1                 | 1.7            | CLAUDIANA NUNES FERREIRA          | ***.823.341-**     | nov/23                         | CONTRACHEQUE              | SALÁRIO        | 06/12/2023      | LOTE-532316              | 07/12/2023   | R\$ 1.807,52       | R\$ 1.807,52  | -    | -     |
| 1                 | 1.12           | DIANA TEIXEIRA LIMA               | ***.215.111-**     | nov/23                         | CONTRACHEQUE              | SALÁRIO        | 06/12/2023      | LOTE-532316              | 07/12/2023   | R\$ 1.567,77       | R\$ 1.567,77  | -    | -     |
| 1                 | 1.5            | ELIENE DO NASCIMENTO ALVES        | ***.567.961-**     | nov/23                         | CONTRACHEQUE              | SALÁRIO        | 06/12/2023      | LOTE-532316              | 07/12/2023   | R\$ 1.542,87       | R\$ 1.542,87  | -    | -     |
| 1                 | 1.4            | ERI JOSE LUIZ                     | ***.299.211-**     | nov/23                         | CONTRACHEQUE              | SALÁRIO        | 06/12/2023      | LOTE-532316              | 07/12/2023   | R\$ 3.062,58       | R\$ 3.062,58  | -    | -     |
| 1                 | 1.17           | ERIKA LARISSA NUNES BARROS        | ***.000.071-**     | nov/23                         | CONTRACHEQUE              | SALÁRIO        | 06/12/2023      | LOTE-532316              | 07/12/2023   | R\$ 3.057,95       | R\$ 3.057,95  | -    | -     |
| 1                 | 1.17           | FELIPE FERREIRA ARAUJO            | ***.090.431-**     | nov/23                         | CONTRACHEQUE              | SALÁRIO        | 06/12/2023      | LOTE-532316              | 07/12/2023   | R\$ 2.643,30       | R\$ 2.643,30  | -    | -     |
| 1                 | 1.11           | GABRIEL DOS SANTOS                | ***.229.924-**     | nov/23                         | CONTRACHEQUE              | SALÁRIO        | 06/12/2023      | LOTE-532316              | 07/12/2023   | R\$ 1.435,81       | R\$ 1.435,81  | -    | -     |
| 1                 | 1.10           | GERVALINA DE SOUZA RODRIGUES      | ***.350.361-**     | nov/23                         | CONTRACHEQUE              | SALÁRIO        | 06/12/2023      | LOTE-532316              | 07/12/2023   | R\$ 1.514,10       | R\$ 1.514,10  | -    | -     |
| 1                 | 1.5            | GIOVANNA NUNES DUTRA              | ***.619.361-**     | nov/23                         | CONTRACHEQUE              | SALÁRIO        | 06/12/2023      | LOTE-532316              | 07/12/2023   | R\$ 1.565,70       | R\$ 1.565,70  | -    | -     |
| 1                 | 1.4            | GRACILENE MENDES DE JESUS GOMES   | ***.414.685-**     | nov/23                         | CONTRACHEQUE              | SALÁRIO        | 06/12/2023      | LOTE-532316              | 07/12/2023   | R\$ 3.062,58       | R\$ 3.062,58  | -    | -     |
| 1                 | 1.4            | GRAZIELLE EDUARDA ALVES DURAES    | ***.468.336-**     | nov/23                         | CONTRACHEQUE              | SALÁRIO        | 06/12/2023      | LOTE-532316              | 07/12/2023   | R\$ 3.062,58       | R\$ 3.062,58  | -    | -     |
| 1                 | 1.4            | ISABEL MARIA NOGUEIRA DE SOUSA    | ***.850.751-**     | nov/23                         | CONTRACHEQUE              | SALÁRIO        | 06/12/2023      | LOTE-532316              | 07/12/2023   | R\$ 3.062,58       | R\$ 3.062,58  | -    | -     |
| 1                 | 1.5            | ISADORA RODRIGUES CAMPOS          | ***.041.921-**     | nov/23                         | CONTRACHEQUE              | SALÁRIO        | 06/12/2023      | LOTE-532316              | 07/12/2023   | R\$ 1.511,30       | R\$ 1.511,30  | -    | -     |
| 1                 | 1.5            | JESSICA ORNELES DE SOUZA SILVA    | ***.114.771-**     | nov/23                         | CONTRACHEQUE              | SALÁRIO        | 06/12/2023      | LOTE-532316              | 07/12/2023   | R\$ 1.488,50       | R\$ 1.488,50  | -    | -     |
| 1                 | 1.5            | JESSICA ROCHA DE ABREU            | ***.965.501-**     | nov/23                         | CONTRACHEQUE              | SALÁRIO        | 06/12/2023      | LOTE-532316              | 07/12/2023   | R\$ 1.412,18       | R\$ 1.412,18  | -    | -     |
| 1                 | 1.16           | JOHNATAN JUNIO DE SOUZA RODRIGUES | ***.134.481-**     | nov/23                         | CONTRACHEQUE              | SALÁRIO        | 06/12/2023      | LOTE-532316              | 07/12/2023   | R\$ 1.651,24       | R\$ 1.651,24  | -    | -     |
| 1                 | 1.9            | JOSE MARIOZAN ALVES DA SILVA      | ***.049.046-**     | nov/23                         | CONTRACHEQUE              | SALÁRIO        | 06/12/2023      | LOTE-532316              | 07/12/2023   | R\$ 1.379,34       | R\$ 1.379,34  | -    | -     |
| 1                 | 1.5            | JOSEKELE SOARES LOPES             | ***.948.171-**     | nov/23                         | CONTRACHEQUE              | SALÁRIO        | 06/12/2023      | LOTE-532316              | 07/12/2023   | R\$ 1.486,40       | R\$ 1.486,40  | -    | -     |
| 1                 | 1.5            | JOZELMA SOUZA PINTO               | ***.493.333-**     | nov/23                         | CONTRACHEQUE              | SALÁRIO        | 06/12/2023      | LOTE-532316              | 07/12/2023   | R\$ 1.567,77       | R\$ 1.567,77  | -    | -     |
| 1                 | 1.5            | KETLEN MONARA DA SILVA SANTOS     | ***.796.501-**     | nov/23                         | CONTRACHEQUE              | SALÁRIO        | 06/12/2023      | LOTE-532316              | 07/12/2023   | R\$ 1.678,17       | R\$ 1.678,17  | -    | -     |
| 1                 | 1.12           | LAUDENIDES DA CRUZ SOUSA          | ***.658.531-**     | nov/23                         | CONTRACHEQUE              | SALÁRIO        | 06/12/2023      | LOTE-532316              | 07/12/2023   | R\$ 1.567,77       | R\$ 1.567,77  | -    | -     |
| 1                 | 1.5            | LETICIA TAVARES BARBOSA           | ***.101.921-**     | nov/23                         | CONTRACHEQUE              | SALÁRIO        | 06/12/2023      | LOTE-532316              | 07/12/2023   | R\$ 1.511,30       | R\$ 1.511,30  | -    | -     |
| 1                 | 1.6            | LINDAIANE DE ABREU MENDES         | ***.267.451-**     | nov/23                         | CONTRACHEQUE              | SALÁRIO        | 06/12/2023      | LOTE-532316              | 07/12/2023   | R\$ 1.994,52       | R\$ 1.994,52  | -    | -     |



GOVERNO DO DISTRITO FEDERAL  
Secretaria de Estado de Educação



Coordenação Regional de Ensino de São Sebastião  
Coordenação Regional de Ensino do Gama  
OASIS – Obra de Assistência à Infância e à Sociedade

| PLANO DE TRABALHO |                | IDENTIFICAÇÃO DO CREDOR                    |                | DOCUMENTO FISCAL E TRABALHISTA |                           |                |                 | INFORMAÇÕES DO PAGAMENTO |  | VALOR R\$          |               | OBS. | MULTA |
|-------------------|----------------|--|----------------|--------------------------------|---------------------------|----------------|-----------------|--------------------------|--|--------------------|---------------|------|-------|
| META              | ITEM / DESPESA | PESSOA JURIDICA - RAZÃO SOCIAL             | CNPJ OU CPF    | MÊS REFERÊNCIA (COMP.)         | TIPO (NF/REC/RPA/ FOLPAG) | NÚMERO DO DOC. | DATA DE EMISSÃO | NÚMERO DA OB/ TRANSF.    | DATA DO PAGTO DA OB/ TRANS DATA EMISSÃO DO COMPROVANTE | VALOR DO DOCUMENTO | VALOR LÍQUIDO |      |       |
| 1                 | 1.11           | LIVIA REGINA FRAZÃO                        | ***.909.211-** | nov/23                         | CONTRACHEQUE              | SALÁRIO        | 06/12/2023      | LOTE-532316              | 07/12/2023   | R\$ 1.490,57       | R\$ 1.490,57  | -    | -     |
| 1                 | 1.14           | LUCAS VIANA NUNES                          | ***.821.141-** | nov/23                         | CONTRACHEQUE              | SALÁRIO        | 06/12/2023      | LOTE-532316              | 07/12/2023   | R\$ 3.798,96       | R\$ 3.798,96  | -    | -     |
| 1                 | 1.13           | LUIZ FERNANDO SOUSA CASTRO                 | ***.719.971-** | nov/23                         | CONTRACHEQUE              | SALÁRIO        | 06/12/2023      | LOTE-532316              | 07/12/2023   | R\$ 2.600,82       | R\$ 2.600,82  | -    | -     |
| 1                 | 1.11           | MAGNA NALVA DE OLIVEIRA                    | ***.287.361-** | nov/23                         | CONTRACHEQUE              | SALÁRIO        | 06/12/2023      | LOTE-532316              | 07/12/2023   | R\$ 1.435,81       | R\$ 1.435,81  | -    | -     |
| 1                 | 1.4            | MARIA CELMA DE SOUZA LIMA                  | ***.055.671-** | nov/23                         | CONTRACHEQUE              | SALÁRIO        | 06/12/2023      | LOTE-532316              | 07/12/2023   | R\$ 2.688,84       | R\$ 2.688,84  | -    | -     |
| 1                 | 1.5            | MARIA LUIZA GONÇALVES GUIMARÃES            | ***.834.721-** | nov/23                         | CONTRACHEQUE              | SALÁRIO        | 06/12/2023      | LOTE-532316              | 07/12/2023   | R\$ 1.486,40       | R\$ 1.486,40  | -    | -     |
| 1                 | 1.10           | MARIA SELMA CAMILO DE SOUSA                | ***.410.703-** | nov/23                         | CONTRACHEQUE              | SALÁRIO        | 06/12/2023      | LOTE-532316              | 07/12/2023   | R\$ 1.570,57       | R\$ 1.570,57  | -    | -     |
| 1                 | 1.4            | MARIA SIMONE SEGUNDO LIMA                  | ***.670.351-** | nov/23                         | CONTRACHEQUE              | SALÁRIO        | 06/12/2023      | LOTE-532316              | 07/12/2023   | R\$ 2.725,85       | R\$ 2.725,85  | -    | -     |
| 1                 | 1.4            | MERISLANDIA RODRIGUES DE CARVALHO          | ***.825.621-** | nov/23                         | CONTRACHEQUE              | SALÁRIO        | 06/12/2023      | LOTE-532316              | 07/12/2023   | R\$ 2.688,84       | R\$ 2.688,84  | -    | -     |
| 1                 | 1.9            | MOISES SANTOS ALVES                        | ***.783.991-** | nov/23                         | CONTRACHEQUE              | SALÁRIO        | 06/12/2023      | LOTE-532316              | 07/12/2023   | R\$ 1.467,77       | R\$ 1.467,77  | -    | -     |
| 1                 | 1.18           | MORGANA CARDOSO MITA                       | ***.362.571-** | nov/23                         | CONTRACHEQUE              | SALÁRIO        | 06/12/2023      | LOTE-532316              | 07/12/2023   | R\$ 3.184,20       | R\$ 3.184,20  | -    | -     |
| 1                 | 1.4            | MYSLAYNNE SILVA ARAUJO                     | ***.696.101-** | nov/23                         | CONTRACHEQUE              | SALÁRIO        | 06/12/2023      | LOTE-532316              | 07/12/2023   | R\$ 3.128,34       | R\$ 3.128,34  | -    | -     |
| 1                 | 1.12           | PAMELA RAQUEL SILVA DA CRUZ                | ***.907.911-** | nov/23                         | CONTRACHEQUE              | SALÁRIO        | 06/12/2023      | LOTE-532316              | 07/12/2023   | R\$ 1.486,40       | R\$ 1.486,40  | -    | -     |
| 1                 | 1.5            | RAIMUNDA DA SILVA LEITE                    | ***.815.131-** | nov/23                         | CONTRACHEQUE              | SALÁRIO        | 06/12/2023      | LOTE-532316              | 07/12/2023   | R\$ 1.585,50       | R\$ 1.585,50  | -    | -     |
| 1                 | 1.13           | SIDNEY RIBEIRO DA COSTA                    | ***.906.406-** | nov/23                         | CONTRACHEQUE              | SALÁRIO        | 06/12/2023      | LOTE-532316              | 07/12/2023   | R\$ 2.600,82       | R\$ 2.600,82  | -    | -     |
| 1                 | 1.1            | SIRLENE MARIA ALVES                        | ***.230.431-** | nov/23                         | CONTRACHEQUE              | SALÁRIO        | 06/12/2023      | LOTE-532316              | 07/12/2023   | R\$ 4.393,00       | R\$ 4.393,00  | -    | -     |
| 1                 | 1.10           | THAMIRES CAROLINE COSTA DE JESUS           | ***.959.011-** | nov/23                         | CONTRACHEQUE              | SALÁRIO        | 06/12/2023      | LOTE-532316              | 07/12/2023   | R\$ 1.570,57       | R\$ 1.570,57  | -    | -     |
| 1                 | 1.12           | THAYNARA CARDOSO DE OLIVEIRA               | ***.382.231-** | nov/23                         | CONTRACHEQUE              | SALÁRIO        | 06/12/2023      | LOTE-532316              | 07/12/2023   | R\$ 1.511,30       | R\$ 1.511,30  | -    | -     |
| 1                 | 1.5            | THUANNE DE OLIVEIRA BRANDAO                | ***.947.861-** | nov/23                         | CONTRACHEQUE              | SALÁRIO        | 06/12/2023      | LOTE-532316              | 07/12/2023   | R\$ 1.486,40       | R\$ 1.486,40  | -    | -     |
| 1                 | 1.5            | VANESSA FERREIRA PÊGO                      | ***.859.721-** | nov/23                         | CONTRACHEQUE              | SALÁRIO        | 06/12/2023      | LOTE-532316              | 07/12/2023   | R\$ 1.511,30       | R\$ 1.511,30  | -    | -     |
| 1                 | 1.4            | VANY DE SOUSA SANTOS                       | ***.192.103-** | nov/23                         | CONTRACHEQUE              | SALÁRIO        | 06/12/2023      | LOTE-532316              | 07/12/2023   | R\$ 2.315,10       | R\$ 2.315,10  | -    | -     |
| 1                 | 1.12           | VITÓRIA REBECA SILVA ROCHA                 | ***.695.721-** | nov/23                         | CONTRACHEQUE              | SALÁRIO        | 06/12/2023      | LOTE-532316              | 07/12/2023   | R\$ 1.565,70       | R\$ 1.565,70  | -    | -     |
| 1                 | 1.4            | VITORIA XAVIER DE AMORIM                   | ***.941.281-** | nov/23                         | CONTRACHEQUE              | SALÁRIO        | 06/12/2023      | LOTE-532316              | 07/12/2023   | R\$ 3.091,33       | R\$ 3.091,33  | -    | -     |
| 1                 | 1.4            | ZELMA SENA ARRAIS LACERDA                  | ***.677.191-** | nov/23                         | CONTRACHEQUE              | SALÁRIO        | 06/12/2023      | LOTE-532316              | 07/12/2023   | R\$ 2.688,84       | R\$ 2.688,84  | -    | -     |
| 1                 | 1.4            | ZENAILDE JESUS DE OLIVEIRA EVANGELISTA LUZ | ***.750.675-** | nov/23                         | CONTRACHEQUE              | SALÁRIO        | 06/12/2023      | LOTE-532316              | 07/12/2023   | R\$ 2.636,51       | R\$ 2.636,51  | -    | -     |
| 1                 | 1.4            | ABIGAIL RAQUEL MOREIRA SOUZA               | ***.014.821-** | nov/23                         | CONTRACHEQUE              | SALÁRIO        | 06/12/2023      | LOTE-532392              | 07/12/2023   | R\$ 3.062,58       | R\$ 3.062,58  | -    | -     |
| 1                 | 1.4            | ALINE DOS SANTOS TRINDADE                  | ***.308.121-** | nov/23                         | CONTRACHEQUE              | SALÁRIO        | 06/12/2023      | LOTE-532392              | 07/12/2023   | R\$ 3.062,58       | R\$ 3.062,58  | -    | -     |
| 1                 | 1.5            | ALINY DA MOTA FERNANDES MAGALHAES          | ***.599.301-** | nov/23                         | CONTRACHEQUE              | SALÁRIO        | 06/12/2023      | LOTE-532392              | 07/12/2023   | R\$ 1.486,40       | R\$ 1.486,40  | -    | -     |
| 1                 | 1.6            | CAMILA RAYANE SENA DA CUNHA                | ***.940.841-** | nov/23                         | CONTRACHEQUE              | SALÁRIO        | 06/12/2023      | LOTE-532392              | 07/12/2023   | R\$ 1.994,52       | R\$ 1.994,52  | -    | -     |
| 1                 | 1.9            | CLEITON LUIZ TAVARES DE ABREU              | ***.365.391-** | nov/23                         | CONTRACHEQUE              | SALÁRIO        | 06/12/2023      | LOTE-532392              | 07/12/2023   | R\$ 1.179,59       | R\$ 1.179,59  | -    | -     |
| 1                 | 1.5            | DOUGLAS RODRIGUES DOS SANTOS               | ***.083.761-** | nov/23                         | CONTRACHEQUE              | SALÁRIO        | 06/12/2023      | LOTE-532392              | 07/12/2023   | R\$ 1.501,70       | R\$ 1.501,70  | -    | -     |
| 1                 | 1.7            | HELLEN SANLAI MOURA DE ARAUJO              | ***.942.671-** | nov/23                         | CONTRACHEQUE              | SALÁRIO        | 06/12/2023      | LOTE-532392              | 07/12/2023   | R\$ 2.002,66       | R\$ 2.002,66  | -    | -     |





GOVERNO DO DISTRITO FEDERAL  
Secretaria de Estado de Educação



Coordenação Regional de Ensino de São Sebastião  
Coordenação Regional de Ensino do Gama  
OASIS – Obra de Assistência à Infância e à Sociedade

| PLANO DE TRABALHO |                | IDENTIFICAÇÃO DO CREDOR                                  |                    | DOCUMENTO FISCAL E TRABALHISTA |                           |                |                 | INFORMAÇÕES DO PAGAMENTO |  | VALOR R\$          |               | OBS. | MULTA |
|-------------------|----------------|--|--------------------|--------------------------------|---------------------------|----------------|-----------------|--------------------------|--|--------------------|---------------|------|-------|
| META              | ITEM / DESPESA | PESSOA JURIDICA - RAZÃO SOCIAL                           | CNPJ OU CPF        | MÊS REFERÊNCIA (COMP.)         | TIPO (NF/REC/RPA/ FOLPAG) | NÚMERO DO DOC. | DATA DE EMISSÃO | NÚMERO DA OB/ TRANSF.    | DATA DO PAGTO DA OB/ TRANS DATA EMISSÃO DO COMPROVANTE | VALOR DO DOCUMENTO | VALOR LÍQUIDO |      |       |
| 1                 | 1.11           | HERBERT DIVINO BENEDITO RODRIGUES                        | ***.413.251-**     | nov/23                         | CONTRACHEQUE              | SALÁRIO        | 06/12/2023      | LOTE-532392              | 07/12/2023   | R\$ 1.379,34       | R\$ 1.379,34  | -    | -     |
| 1                 | 1.10           | JAINÉ ALVES DA COSTA                                     | ***.281.551-**     | nov/23                         | CONTRACHEQUE              | SALÁRIO        | 06/12/2023      | LOTE-532392              | 07/12/2023   | R\$ 1.472,30       | R\$ 1.472,30  | -    | -     |
| 1                 | 1.1            | KELLYTON SANTOS DE SIQUEIRA LISBOA                       | ***.311.231-**     | nov/23                         | CONTRACHEQUE              | SALÁRIO        | 06/12/2023      | LOTE-532392              | 07/12/2023   | R\$ 4.444,36       | R\$ 4.444,36  | -    | -     |
| 1                 | 1.5            | LARISSA FEITOSA DA SILVA                                 | ***.074.631-**     | nov/23                         | CONTRACHEQUE              | SALÁRIO        | 06/12/2023      | LOTE-532392              | 07/12/2023   | R\$ 1.486,40       | R\$ 1.486,40  | -    | -     |
| 1                 | 1.5            | LEILA CAETANO GONÇALVES GARCIA                           | ***.689.711-**     | nov/23                         | CONTRACHEQUE              | SALÁRIO        | 06/12/2023      | LOTE-532392              | 07/12/2023   | R\$ 1.112,66       | R\$ 1.112,66  | -    | -     |
| 1                 | 1.5            | LORRANNE TAMARA MALHEIROS AVELAR                         | ***.773.431-**     | nov/23                         | CONTRACHEQUE              | SALÁRIO        | 06/12/2023      | LOTE-532392              | 07/12/2023   | R\$ 1.486,40       | R\$ 1.486,40  | -    | -     |
| 1                 | 1.4            | LUANA PETROVICH MARQUES EVANGELIO                        | ***.758.141-**     | nov/23                         | CONTRACHEQUE              | SALÁRIO        | 06/12/2023      | LOTE-532392              | 07/12/2023   | R\$ 3.062,58       | R\$ 3.062,58  | -    | -     |
| 1                 | 1.5            | LUCIANA COATIO DOS SANTOS                                | ***.801.021-**     | nov/23                         | CONTRACHEQUE              | SALÁRIO        | 06/12/2023      | LOTE-532392              | 07/12/2023   | R\$ 1.599,34       | R\$ 1.599,34  | -    | -     |
| 1                 | 1.10           | MARIA DO SOCORRO FARIAS                                  | ***.384.231-**     | nov/23                         | CONTRACHEQUE              | SALÁRIO        | 06/12/2023      | LOTE-532392              | 07/12/2023   | R\$ 1.091,25       | R\$ 1.091,25  | -    | -     |
| 1                 | 1.2            | MONICA CRISTINA SILVA QUEIROZ SOUZA                      | ***.961.621-**     | nov/23                         | CONTRACHEQUE              | SALÁRIO        | 06/12/2023      | LOTE-532392              | 07/12/2023   | R\$ 3.249,24       | R\$ 3.249,24  | -    | -     |
| 1                 | 1.4            | MONIQUE RIBEIRO ALVES                                    | ***.346.661-**     | nov/23                         | CONTRACHEQUE              | SALÁRIO        | 06/12/2023      | LOTE-532392              | 07/12/2023   | R\$ 3.062,58       | R\$ 3.062,58  | -    | -     |
| 1                 | 1.5            | QUEILA LISLEI TAVARES DA SILVA                           | ***.885.971-**     | nov/23                         | CONTRACHEQUE              | SALÁRIO        | 06/12/2023      | LOTE-532392              | 07/12/2023   | R\$ 1.486,40       | R\$ 1.486,40  | -    | -     |
| 1                 | 1.4            | RAISSA LOPES ALVES MENDES                                | ***.534.471-**     | nov/23                         | CONTRACHEQUE              | SALÁRIO        | 06/12/2023      | LOTE-532392              | 07/12/2023   | R\$ 3.091,33       | R\$ 3.091,33  | -    | -     |
| 1                 | 1.11           | ROSEMEIRE RODRIGUES DA SILVA                             | ***.226.241-**     | nov/23                         | CONTRACHEQUE              | SALÁRIO        | 06/12/2023      | LOTE-532392              | 07/12/2023   | R\$ 1.392,30       | R\$ 1.392,30  | -    | -     |
| 1                 | 1.4            | SILVIMAR DA SILVA MACEDO                                 | ***.164.921-**     | nov/23                         | CONTRACHEQUE              | SALÁRIO        | 06/12/2023      | LOTE-532392              | 07/12/2023   | R\$ 3.062,58       | R\$ 3.062,58  | -    | -     |
| 1                 | 1.5            | SUZANE NUNES DOS REIS                                    | ***.321.361-**     | nov/23                         | CONTRACHEQUE              | SALÁRIO        | 06/12/2023      | LOTE-532392              | 07/12/2023   | R\$ 1.112,66       | R\$ 1.112,66  | -    | -     |
| 1                 | 1.5            | TAMILA BRAGA ROLIM                                       | ***.516.434-**     | nov/23                         | CONTRACHEQUE              | SALÁRIO        | 06/12/2023      | LOTE-532392              | 07/12/2023   | R\$ 588,89         | R\$ 588,89    | -    | -     |
| 1                 | 1.23           | DARF IRRF/CONTRIBUIÇÃO PREVIDENCIÁRIA                    | 37.160.546/0001-10 | nov/23                         | DARF                      | S/N            | 05/12/2023      | 4064062695               | 07/12/2023   | R\$ 12.089,80      | R\$ 12.089,80 | -    | -     |
| 1                 | 1.23           | DARF PIS   | 37.160.546/0001-10 | nov/23                         | DARF                      | S/N            | 05/12/2023      | 4064062707               | 07/12/2023   | R\$ 575,58         | R\$ 575,58    | -    | -     |
| 1                 | 1.23           | DARF PIS   | 37.160.546/0001-10 | nov/23                         | DARF                      | S/N            | 05/12/2023      | 4064062767               | 07/12/2023   | R\$ 1.270,49       | R\$ 1.270,49  | -    | -     |
| 1                 | 1.23           | GRF FGTS   | 37.160.546/0001-10 | nov/23                         | DARF                      | S/N            | 05/12/2023      | 4064062743               | 07/12/2023   | R\$ 6.421,19       | R\$ 6.421,19  | -    | -     |
| 1                 | 1.23           | DARF IRRF/CONTRIBUIÇÃO PREVIDENCIÁRIA                    | 37.160.546/0001-10 | nov/23                         | DARF                      | S/N            | 05/12/2023      | 4064062730               | 07/12/2023   | R\$ 5.748,89       | R\$ 5.748,89  | -    | -     |
| 2                 | 2.4            | COMERCIAL ALVORADA DE PRODUTOS PARA LIMPEZA E DESCARTAVE | 07.888.247/0001-35 | nov/23                         | DANFE                     | 1025291        | 28/11/2023      | 4083468773               | 11/12/2023   | R\$ 136,18         | R\$ 136,18    | -    | -     |
| 2                 | 2.4            | COMERCIAL ALVORADA DE PRODUTOS PARA LIMPEZA E DESCARTAVE | 07.888.247/0001-35 | 11/2023                        | DANFE                     | 1020436        | 17/11/2023      | 4083475045               | 11/12/2023   | R\$ 2.620,91       | R\$ 2.620,91  | -    | -     |
| 2                 | 2.4            | COMERCIAL ALVORADA DE PRODUTOS PARA LIMPEZA E DESCARTAVE | 07.888.247/0001-35 | 11/2023                        | DANFE                     | 1020448        | 17/11/2023      | 4083482596               | 11/12/2023   | R\$ 1.530,14       | R\$ 1.530,14  | -    | -     |
|                   |                | COMERCIAL ALVORADA DE PRODUTOS PARA LIMPEZA E DESCARTAVE | 07.888.247/0001-35 | 11/2023                        | DANFE                     | 1020447        | 17/11/2023      | 4083487549               | 11/12/2023   | R\$ 672,53         | R\$ 672,53    | -    | -     |
| 2                 | 2.6            | COMERCIAL ALVORADA DE PRODUTOS PARA LIMPEZA E DESCARTAVE | 07.888.247/0001-35 | 11/2023                        | DANFE                     | 1023864        |                 | 4083493456               | 11/12/2023   | R\$ 187,40         | R\$ 187,40    | -    | -     |
| 1                 | 1.23           | BEATRIZ RIBEIRO DE FARIAS                                | ***.070.626-**     | dez/23                         | CONTRACHEQUE              | FÉRIAS         | 13/12/2023      | LOTE-535628              | 13/12/2023   | R\$ 652,90         | R\$ 652,90    | -    | -     |
| 1                 | 1.23           | LINDAIANE DE ABREU MENDES                                | ***.267.451-**     | dez/23                         | CONTRACHEQUE              | FÉRIAS         | 13/12/2023      | LOTE-535628              | 13/12/2023   | R\$ 2.491,70       | R\$ 2.491,70  | -    | -     |
| 1                 | 1.23           | MARIA DO SOCORRO FARIAS                                  | ***.384.231-**     | dez/23                         | CONTRACHEQUE              | FÉRIAS         | 13/12/2023      | LOTE-535637              | 13/12/2023   | R\$ 1.454,35       | R\$ 1.454,35  | -    | -     |
| 1                 | 1.23           | LORRANNE TAMARA MALHEIROS AVELAR                         | ***.773.431-**     | dez/23                         | TRCT                      | S/N            | 13/12/2023      | LOTE-535670              | 13/12/2023   | R\$ 2.701,75       | R\$ 2.701,75  | -    | -     |
| 1                 | 1.23           | LORRANNE TAMARA MALHEIROS AVELAR                         | ***.773.431-**     | dez/23                         | GRRF                      | S/N            | 13/12/2023      | 4095622272               | 13/12/2023   | R\$ 546,86         | R\$ 546,86    | -    | -     |





GOVERNO DO DISTRITO FEDERAL  
Secretaria de Estado de Educação



Coordenação Regional de Ensino de São Sebastião  
Coordenação Regional de Ensino do Gama  
OASIS – Obra de Assistência à Infância e à Sociedade

| PLANO DE TRABALHO |                | IDENTIFICAÇÃO DO CREDOR                                       |                    | DOCUMENTO FISCAL E TRABALHISTA |                           |                |                 | INFORMAÇÕES DO PAGAMENTO |  | VALOR R\$          |               | OBS. | MULTA |
|-------------------|----------------|---|--------------------|--------------------------------|---------------------------|----------------|-----------------|--------------------------|--|--------------------|---------------|------|-------|
| META              | ITEM / DESPESA | PESSOA JURIDICA - RAZÃO SOCIAL                                | CNPJ OU CPF        | MÊS REFERÊNCIA (COMP.)         | TIPO (NF/REC/RPA/ FOLPAG) | NÚMERO DO DOC. | DATA DE EMISSÃO | NÚMERO DA OB/ TRANSF.    | DATA DO PAGTO DA OB/ TRANS DATA EMISSÃO DO COMPROVANTE | VALOR DO DOCUMENTO | VALOR LÍQUIDO |      |       |
| 2.                | 2.10           | AUTO POSTO GAMA CENTRO LTDA                                   | 31.403.063/0001-12 | 12/2023                        | DANFE                     | 1627           | R\$45.264,00    | 4098059687               | 14/12/2023   | R\$ 1.124,73       | R\$ 1.124,73  | -    | -     |
| 2                 | 2.1            | ALIBEM COMERCIAL DE ALIMENTOS LTDA                            | 21.952.357/0001-40 | 12/2023                        | DANFE                     | 967            | 11/12/2023      | 4098059952               | 14/12/2023   | R\$ 13.123,03      | R\$ 13.123,03 | -    | -     |
| 2                 | 2.1            | MAUES E ALBUQUERQUE DIST.ALIM.LTDA EPP                        | 18.752.991/0001-24 | 11/2023                        | DANFE                     | 32831          | 28/11/2023      | 4098059757               | 14/12/2023   | R\$ 504,72         | R\$ 504,72    | -    | -     |
| 2                 | 2.10           | PETROGAMA COMERCIO DE COMBUSTÍVEIS LTDA                       | 07.260.379/0001-18 | 12/2023                        | DANFE                     | 9119           | 04/12/2023      | 4098060163               | 14/12/2023   | R\$ 1.244,43       | R\$ 1.244,43  | -    | -     |
| 2                 | 2.13           | ALIBEM COMERCIAL DE ALIMENTOS LTDA                            | 21.952.357/0001-40 | 12/2023                        | DANFE                     | 968            | 11/12/2023      | 4098059614               | 14/12/2023   | R\$ 12.116,46      | R\$ 12.116,46 | -    | -     |
| 2                 | 2.1            | ALIBEM COMERCIAL DE ALIMENTOS LTDA                            | 21.952.357/0001-40 | 12/2023                        | DANFE                     | 963            | 11/12/2023      | 4098059508               | 14/12/2023   | R\$ 8.954,95       | R\$ 8.954,95  | -    | -     |
| 2                 | 2.10           | POSTO DE COMBUSTIVEIS 309 SUL LTDA                            | 32.216.743/0001-90 | 12/2023                        | DANFE                     | 1997           | 04/12/2023      | 4098059650               | 14/12/2023   | R\$ 199,92         | R\$ 199,92    | -    | -     |
| 2                 | 2.7            | IRMAOS ALMEIDA COMERCIO DE RELOGIOS DE PONTO LTDA             | 13.569.046/0001-78 | 12/2023                        | DANFE                     | 17824          | 08/12/2023      | 4098059808               | 14/12/2023   | R\$ 280,00         | R\$ 280,00    | -    | -     |
| 2                 | 2.5            | 13005 NEO EMPREENDIMENTOS TECNOLOGICOS LTDA                   | 40.113.202/0001-64 | 12/2023                        | DANFE                     | 4673           | 07/12/2023      | 4098059457               | 14/12/2023   | R\$ 921,44         | R\$ 921,44    | -    | -     |
| 3                 | 3.11           | VR BENEFICIOS E SERVICOS DE PROCESSAMENTO S.A                 | 02.535864/0001-33  | 12/2023                        | NFSe                      | 58619296       | 18/12/2023      | 4098059715               | 14/12/2023   | R\$ 664,08         | R\$ 664,08    | -    | -     |
| 2                 | 2.13           | ALIBEM COMERCIAL DE ALIMENTOS LTDA                            | 21.952.357/0001-40 | 12/2023                        | DANFE                     | 964            | 11/12/2023      | 4098059918               | 14/12/2023   | R\$ 7.955,34       | R\$ 7.955,34  | -    | -     |
| 2                 | 2.1            | MAUES E ALBUQUERQUE DIST.ALIM.LTDA EPP                        | 18.752.991/0001-24 | 11/2023                        | DANFE                     | 32863          | 30/11/2023      | 4098060097               | 14/12/2023   | R\$ 846,00         | R\$ 846,00    | -    | -     |
| 2                 | 2.1            | ALIBEM COMERCIAL DE ALIMENTOS LTDA                            | 21.952.357/0001-40 | 12/2023                        | DANFE                     | 973            | 11/12/2023      | 4098060041               | 14/12/2023   | R\$ 9.938,12       | R\$ 9.938,12  | -    | -     |
| 2                 | 2.1            | ALIBEM COMERCIAL DE ALIMENTOS LTDA                            | 21.952.357/0001-40 | 12/2023                        | DANFE                     | 976            | 11/12/2023      | 4098059555               | 14/12/2023   | R\$ 6.357,44       | R\$ 6.357,44  | -    | -     |
| 1                 | 1.23           | SINTIBREF - DF  | 07.005.403/0001-72 | 11/2023                        | BOLETO                    | 327302653      | 14/12/2023      | 4098059853               | 14/12/2023   | R\$ 22,59          | R\$ 22,59     | -    | -     |
| 2                 | 2.3            | CC DOS SANTOS RODRIGUES COMERCIO DE GAS LTDA                  | 05.902.298/0001-49 | 12/2023                        | DANFE                     | 10508          | 14/12/2023      | 4098065632               | 14/12/2023   | R\$ 840,00         | R\$ 840,00    | -    | -     |
| 2                 | 2.11           | LIVRARIA DO PROFESSOR COMERCIO DE ARTIGOS EIRELI              | 29.682.106/0001-02 | 12/2023                        | DANFE                     | 6356           | 14/12/2023      | 4099371676               | 14/12/2023   | R\$ 11.512,30      | R\$ 11.512,30 | -    | -     |
| 2                 | 2.5            | LIVRARIA DO PROFESSOR COMERCIO DE ARTIGOS EIRELI              | 29.682.106/0001-02 | 12/2023                        | DANFE                     | 6361           | 14/12/2023      | 4099375944               | 4381,9   | R\$ 4.381,90       | R\$ 4.381,90  | -    | -     |
| 2                 | 2.5            | MORONY COMERCIAL DE INFORMATICA LTDA                          | 38.033.213/0001-92 | 12/2023                        | DANFE                     | 19668          | 15/12/2023      | 4102825296               | 15/12/2023   | R\$ 396,00         | R\$ 396,00    | -    | -     |
| 3                 | 3.3            | CAESB (COMPANHIA DE SANEAMENTO AMBIENTAL DO DISTRITO FEDERAL) | 00.082.024/0001-37 | 12/2023                        | FATURA                    | S/N            | 14/12/2023      | 4105188139               | 15/12/2023   | R\$ 6.038,38       | R\$ 6.038,38  | -    | -     |
| 3                 | 3.3            | CAESB (COMPANHIA DE SANEAMENTO AMBIENTAL DO DISTRITO FEDERAL) | 00.082.024/0001-37 | 12/2023                        | FATURA                    | S/N            | 15/12/2023      | 4116003635               | 18/12/2023   | R\$ 2.285,24       | R\$ 2.285,24  | -    | -     |
| 3                 | 3.1            | PONTOMAI TECNOLOGIA S,A                                       | 23.863.463/0001-82 | 12/2023                        | NFSe                      | 753918         | 02/01/2023      | 4116003727               | 18/12/2023   | R\$ 159,20         | R\$ 159,20    | -    | -     |
| 3                 | 3.10           | PEDRO JUNIO BANDEIRA DIAS SOCIEDADE INDIVIDUAL DE ADVOCACIA   | 37.927.082/0001-10 | 11/2023                        | NFSe                      | 88             | 18/12/2023      | 4116003655               | 18/12/2023   | R\$ 5.000,00       | R\$ 5.000,00  | -    | -     |
| 3                 | 3.5            | CLARO S.A   | 40.432.544/0001-47 | 12/2023                        | FATURA                    | S/N            | 21/11/2023      | 4116003610               | 18/12/2023   | R\$ 1.151,11       | R\$ 1.151,11  | -    | -     |
| 3                 | 3.6            | R O ASSESSORIA E CONSULTORIA LTDA                             | 44.697.284/0001-92 | 11/2023                        | NFSe                      | 45             | 15/12/2023      | 4116003691               | 18/12/2023   | R\$ 9.000,00       | R\$ 9.000,00  | -    | -     |
| 2                 | 2.1            | SABORELLA COMERCIO DE ALIMENTOS E PANIFICAÇÃO LTDA            | 49.290.123/0001-01 | 12/2023                        | DANFE                     | 23             | 18/12/2023      | 4116008361               | 18/12/2023   | R\$ 820,50         | R\$ 820,50    | -    | -     |
| 3                 | 3.7            | CASA DE ISMAEL LAR DA CRIANÇA                                 | 00.077.255/0001-52 | 11/2023                        | NFSe                      | 527            | 15/12/2023      | 4116020627               | 18/12/2023   | R\$ 1.098,68       | R\$ 1.098,68  | -    | -     |
| 3                 | 3.4            | NEOENERGIA BRÁSILIA   | 07.522.669/0001-92 | 12/2023                        | FATURA                    | S/N            | 18/12/2023      | 4119640374               | 19/12/2023   | R\$ 2.269,42       | R\$ 2.269,42  | -    | -     |
| 3                 | 3.7            | CASA DE ISMAEL LAR DA CRIANÇA                                 | 00.077.255/0001-52 | 11/2023                        | NFSe                      | 526            | 15/12/2023      | 4120229770               | 19/12/2023   | R\$ 1.098,68       | R\$ 1.098,68  | -    | -     |
| 2                 | 2.7            | MORONY COMERCIAL DE INFORMATICA LTDA                          | 38.033.213/0001-92 | 12/2023                        | NFSe                      | 48             | 19/12/2023      | 4120279133               | 19/12/2023   | R\$ 239,00         | R\$ 239,00    | -    | -     |
| 3                 | 3.1            | OBRAS DE PROM.E ASSISTENCIA A INF.E A ADOLESCENCIA            | 00.526.483/0001-62 | 12/2023                        | NFSe                      | 62             | 19/12/2023      | 4120285748               | 19/12/2023   | R\$ 11.500,00      | R\$ 11.500,00 | -    | -     |
| 3                 | 3.2            | RENATA PONTES SILVA   | 52.110.462/0001-65 | 12/2023                        | NFSe                      | 25             | 05/12/2023      | 4120402752               | 19/12/2023   | R\$ 2.640,00       | R\$ 2.640,00  | -    | -     |



GOVERNO DO DISTRITO FEDERAL  
Secretaria de Estado de Educação



Coordenação Regional de Ensino de São Sebastião  
Coordenação Regional de Ensino do Gama  
OASIS – Obra de Assistência à Infância e à Sociedade

| PLANO DE TRABALHO |                | IDENTIFICAÇÃO DO CREDOR             |                    | DOCUMENTO FISCAL E TRABALHISTA |                          |                     |                 | INFORMAÇÕES DO PAGAMENTO |  | VALOR R\$          |               | OBS. | MULTA |
|-------------------|----------------|-------------------------------------|--------------------|--------------------------------|--------------------------|---------------------|-----------------|--------------------------|--|--------------------|---------------|------|-------|
| META              | ITEM / DESPESA | PESSOA JURIDICA - RAZÃO SOCIAL      | CNPJ OU CPF        | MÊS REFERÊNCIA (COMP.)         | TIPO (NF/REC/RPA/FOLPAG) | NÚMERO DO DOC.      | DATA DE EMISSÃO | NÚMERO DA OB/ TRANSF.    | DATA DO PAGTO DA OB/ TRANS DATA EMISSÃO DO COMPROVANTE | VALOR DO DOCUMENTO | VALOR LÍQUIDO |      |       |
| 3                 | 3.2            | RENATA PONTES SILVA                 | 52.110.462/0001-65 | 12/2023                        | NFSe                     | 24                  | 05/12/2023      | 4120408154               | 19/12/2023   | R\$ 11.000,00      | R\$ 1.100,00  | -    | -     |
| 1                 | 1.23           | ABIGAIL RAQUEL MOREIRA SOUZA        | ***.014.821-**     | dez/23                         | CONTRACHEQUES            | 2º PARC.13º SALÁRIO | 19/12/2023      | LOTE-538010              | 20/12/2023   | R\$ 1.414,83       | R\$ 1.414,83  | -    | -     |
| 1                 | 1.23           | ALINE DOS SANTOS TRINDADE           | ***.308.121-**     | dez/23                         | CONTRACHEQUES            | 2º PARC.13º SALÁRIO | 19/12/2023      | LOTE-538010              | 20/12/2023   | R\$ 1.414,83       | R\$ 1.414,83  | -    | -     |
| 1                 | 1.23           | ALINY DA MOTA FERNANDES MAGALHAES   | ***.599.301-**     | dez/23                         | CONTRACHEQUES            | 2º PARC.13º SALÁRIO | 19/12/2023      | LOTE-538010              | 20/12/2023   | R\$ 692,66         | R\$ 692,66    | -    | -     |
| 1                 | 1.23           | CAMILA RAYANE SENA DA CUNHA         | ***.940.841-**     | dez/23                         | CONTRACHEQUES            | 2º PARC.13º SALÁRIO | 19/12/2023      | LOTE-538010              | 20/12/2023   | R\$ 925,78         | R\$ 925,78    | -    | -     |
| 1                 | 1.23           | CLEITON LUIZ TAVARES DE ABREU       | ***.365.391-**     | dez/23                         | CONTRACHEQUES            | 2º PARC.13º SALÁRIO | 19/12/2023      | LOTE-538010              | 20/12/2023   | R\$ 390,34         | R\$ 390,34    | -    | -     |
| 1                 | 1.23           | DOUGLAS RODRIGUES DOS SANTOS        | ***.083.761-**     | dez/23                         | CONTRACHEQUES            | 2º PARC.13º SALÁRIO | 19/12/2023      | LOTE-538010              | 20/12/2023   | R\$ 692,66         | R\$ 692,66    | -    | -     |
| 1                 | 1.23           | HELLEN SANLAI MOURA DE ARAUJO       | ***.942.671-**     | dez/23                         | CONTRACHEQUES            | 2º PARC.13º SALÁRIO | 19/12/2023      | LOTE-538010              | 20/12/2023   | R\$ 928,41         | R\$ 928,41    | -    | -     |
| 1                 | 1.23           | HERBERT DIVINO BENEDITO RODRIGUES   | ***.413.251-**     | dez/23                         | CONTRACHEQUES            | 2º PARC.13º SALÁRIO | 19/12/2023      | LOTE-538010              | 20/12/2023   | R\$ 643,55         | R\$ 643,55    | -    | -     |
| 1                 | 1.23           | JAINE ALVES DA COSTA                | ***.281.551-**     | dez/23                         | CONTRACHEQUES            | 2º PARC.13º SALÁRIO | 19/12/2023      | LOTE-538010              | 20/12/2023   | R\$ 682,85         | R\$ 682,85    | -    | -     |
| 1                 | 1.23           | KELLYTON SANTOS DE SIQUEIRA LISBOA  | ***.311.231-**     | dez/23                         | CONTRACHEQUES            | 2º PARC.13º SALÁRIO | 19/12/2023      | LOTE-538010              | 20/12/2023   | R\$ 1.883,14       | R\$ 1.883,14  | -    | -     |
| 1                 | 1.23           | LARISSA FEITOSA DA SILVA            | ***.074.631-**     | dez/23                         | CONTRACHEQUES            | 2º PARC.13º SALÁRIO | 19/12/2023      | LOTE-538010              | 20/12/2023   | R\$ 692,66         | R\$ 692,66    | -    | -     |
| 1                 | 1.23           | LEILA CAETANO GONÇALVES GARCIA      | ***.689.711-**     | dez/23                         | CONTRACHEQUES            | 2º PARC.13º SALÁRIO | 19/12/2023      | LOTE-538010              | 20/12/2023   | R\$ 637,60         | R\$ 637,60    | -    | -     |
| 1                 | 1.23           | LETÍCIA DOS SANTOS LEÃO             | ***.954.601-**     | dez/23                         | CONTRACHEQUES            | 2º PARC.13º SALÁRIO | 19/12/2023      | LOTE-538010              | 20/12/2023   | R\$ 115,17         | R\$ 115,17    | -    | -     |
| 1                 | 1.23           | LUANA PETROVICH MARQUES EVANGELIO   | ***.758.141-**     | dez/23                         | CONTRACHEQUES            | 2º PARC.13º SALÁRIO | 19/12/2023      | LOTE-538010              | 20/12/2023   | R\$ 1.414,83       | R\$ 1.414,83  | -    | -     |
| 1                 | 1.23           | LUCIANA COATIO DOS SANTOS           | ***.801.021-**     | dez/23                         | CONTRACHEQUES            | 2º PARC.13º SALÁRIO | 19/12/2023      | LOTE-538010              | 20/12/2023   | R\$ 352,55         | R\$ 352,55    | -    | -     |
| 1                 | 1.23           | MARIA DO SOCORRO FARIAS             | ***.384.231-**     | dez/23                         | CONTRACHEQUES            | 2º PARC.13º SALÁRIO | 19/12/2023      | LOTE-538010              | 20/12/2023   | R\$ 682,85         | R\$ 682,85    | -    | -     |
| 1                 | 1.23           | MONICA CRISTINA SILVA QUEIROZ SOUZA | ***.961.621-**     | dez/23                         | CONTRACHEQUES            | 2º PARC.13º SALÁRIO | 19/12/2023      | LOTE-538010              | 20/12/2023   | R\$ 1.491,33       | R\$ 1.491,33  | -    | -     |
| 1                 | 1.23           | MONIQUE RIBEIRO ALVES               | ***.346.661-**     | dez/23                         | CONTRACHEQUES            | 2º PARC.13º SALÁRIO | 19/12/2023      | LOTE-538010              | 20/12/2023   | R\$ 1.414,83       | R\$ 1.414,83  | -    | -     |
| 1                 | 1.23           | QUEILA LISLEI TAVARES DA SILVA      | ***.885.971-**     | dez/23                         | CONTRACHEQUES            | 2º PARC.13º SALÁRIO | 19/12/2023      | LOTE-538010              | 20/12/2023   | R\$ 692,66         | R\$ 692,66    | -    | -     |
| 1                 | 1.23           | RAISSA LOPES ALVES MENDES           | ***.534.471-**     | dez/23                         | CONTRACHEQUES            | 2º PARC.13º SALÁRIO | 19/12/2023      | LOTE-538010              | 20/12/2023   | R\$ 1.414,83       | R\$ 1.414,83  | -    | -     |
| 1                 | 1.23           | ROSEMEIRE RODRIGUES DA SILVA        | ***.226.241-**     | dez/23                         | CONTRACHEQUES            | 2º PARC.13º SALÁRIO | 19/12/2023      | LOTE-538010              | 20/12/2023   | R\$ 643,55         | R\$ 643,55    | -    | -     |
| 1                 | 1.23           | SAMIA SOUZA MAIA                    | ***.020.031-**     | dez/23                         | CONTRACHEQUES            | 2º PARC.13º SALÁRIO | 19/12/2023      | LOTE-538010              | 20/12/2023   | R\$ 399,56         | R\$ 399,56    | -    | -     |
| 1                 | 1.23           | SILVIMAR DA SILVA MACEDO            | ***.164.921-**     | dez/23                         | CONTRACHEQUES            | 2º PARC.13º SALÁRIO | 19/12/2023      | LOTE-538010              | 20/12/2023   | R\$ 1.414,83       | R\$ 1.414,83  | -    | -     |
| 1                 | 1.23           | SUZANE NUNES DOS REIS               | ***.321.361-**     | dez/23                         | CONTRACHEQUES            | 2º PARC.13º SALÁRIO | 19/12/2023      | LOTE-538010              | 20/12/2023   | R\$ 692,66         | R\$ 692,66    | -    | -     |
| 1                 | 1.23           | TAMILA BRAGA ROLIM                  | ***.516.434-**     | dez/23                         | CONTRACHEQUES            | 2º PARC.13º SALÁRIO | 19/12/2023      | LOTE-538010              | 20/12/2023   | R\$ 124,23         | R\$ 124,23    | -    | -     |
| 1                 | 1.23           | ADAO PEREIRA DA SILVA               | ***.349.806-**     | dez/23                         | CONTRACHEQUES            | 2º PARC.13º SALÁRIO | 19/12/2023      | LOTE-538008              | 20/12/2023   | R\$ 178,66         | R\$ 178,66    | -    | -     |
| 1                 | 1.23           | ALENE ROSA DA SILVA                 | ***.580.591-**     | dez/23                         | CONTRACHEQUES            | 2º PARC.13º SALÁRIO | 19/12/2023      | LOTE-538008              | 20/12/2023   | R\$ 671,90         | R\$ 671,90    | -    | -     |
| 1                 | 1.23           | ARIANE DE SOUZA SILVA               | ***.776.871-**     | dez/23                         | CONTRACHEQUES            | 2º PARC.13º SALÁRIO | 19/12/2023      | LOTE-538008              | 20/12/2023   | R\$ 1.491,33       | R\$ 1.491,33  | -    | -     |
| 1                 | 1.23           | BÁRBARA GARDÊNIA BRITO FERNANDES    | ***.914.135-**     | dez/23                         | CONTRACHEQUES            | 2º PARC.13º SALÁRIO | 19/12/2023      | LOTE-538008              | 20/12/2023   | R\$ 385,48         | R\$ 385,48    | -    | -     |
| 1                 | 1.23           | BEATRIZ RIBEIRO DE FARIAS           | ***.070.626-**     | dez/23                         | CONTRACHEQUES            | 2º PARC.13º SALÁRIO | 19/12/2023      | LOTE-538008              | 20/12/2023   | R\$ 234,92         | R\$ 234,92    | -    | -     |
| 1                 | 1.23           | CAMILA VENINA LIRA SILVA            | ***.647.061-**     | dez/23                         | CONTRACHEQUES            | 2º PARC.13º SALÁRIO | 19/12/2023      | LOTE-538008              | 20/12/2023   | R\$ 637,60         | R\$ 637,60    | -    | -     |





GOVERNO DO DISTRITO FEDERAL  
Secretaria de Estado de Educação



Coordenação Regional de Ensino de São Sebastião  
Coordenação Regional de Ensino do Gama  
OASIS – Obra de Assistência à Infância e à Sociedade

| PLANO DE TRABALHO |                | IDENTIFICAÇÃO DO CREDOR           |                | DOCUMENTO FISCAL E TRABALHISTA |                          |                     |                 | INFORMAÇÕES DO PAGAMENTO |  | VALOR R\$          |               | OBS. | MULTA |
|-------------------|----------------|-----------------------------------|----------------|--------------------------------|--------------------------|---------------------|-----------------|--------------------------|--|--------------------|---------------|------|-------|
| META              | ITEM / DESPESA | PESSOA JURIDICA - RAZÃO SOCIAL    | CNPJ OU CPF    | MÊS REFERÊNCIA (COMP.)         | TIPO (NF/REC/RPA/FOLPAG) | NÚMERO DO DOC.      | DATA DE EMISSÃO | NÚMERO DA OB/ TRANSF.    | DATA DO PAGTO DA OB/ TRANS DATA EMISSÃO DO COMPROVANTE | VALOR DO DOCUMENTO | VALOR LÍQUIDO |      |       |
| 1                 | 1.23           | CARLIANA CARDOSO FERREIRA         | ***.582.436-** | dez/23                         | CONTRACHEQUES            | 2º PARC.13º SALÁRIO | 19/12/2023      | LOTE-538008              | 20/12/2023   | R\$ 637,60         | R\$ 637,60    | -    | -     |
| 1                 | 1.23           | CLAUDIANA NUNES FERREIRA          | ***.823.341-** | dez/23                         | CONTRACHEQUES            | 2º PARC.13º SALÁRIO | 19/12/2023      | LOTE-538008              | 20/12/2023   | R\$ 928,41         | R\$ 928,41    | -    | -     |
| 1                 | 1.23           | DIANA TEIXEIRA LIMA               | ***.215.111-** | dez/23                         | CONTRACHEQUES            | 2º PARC.13º SALÁRIO | 19/12/2023      | LOTE-538008              | 20/12/2023   | R\$ 692,66         | R\$ 692,66    | -    | -     |
| 1                 | 1.23           | ELIENE DO NASCIMENTO ALVES        | ***.567.961-** | dez/23                         | CONTRACHEQUES            | 2º PARC.13º SALÁRIO | 19/12/2023      | LOTE-538008              | 20/12/2023   | R\$ 692,66         | R\$ 692,66    | -    | -     |
| 1                 | 1.23           | ERI JOSE LUIZ                     | ***.299.211-** | dez/23                         | CONTRACHEQUES            | 2º PARC.13º SALÁRIO | 19/12/2023      | LOTE-538008              | 20/12/2023   | R\$ 1.414,83       | R\$ 1.414,83  | -    | -     |
| 1                 | 1.23           | ERIKA LARISSA NUNES BARROS        | ***.000.071-** | dez/23                         | CONTRACHEQUES            | 2º PARC.13º SALÁRIO | 19/12/2023      | LOTE-538008              | 20/12/2023   | R\$ 1.258,70       | R\$ 1.258,70  | -    | -     |
| 1                 | 1.23           | FELIPE FERREIRA ARAUJO            | ***.090.431-** | dez/23                         | CONTRACHEQUES            | 2º PARC.13º SALÁRIO | 19/12/2023      | LOTE-538008              | 20/12/2023   | R\$ 1.258,70       | R\$ 1.258,70  | -    | -     |
| 1                 | 1.23           | GABRIEL DOS SANTOS                | ***.229.924-** | dez/23                         | CONTRACHEQUES            | 2º PARC.13º SALÁRIO | 19/12/2023      | LOTE-538008              | 20/12/2023   | R\$ 643,55         | R\$ 643,55    | -    | -     |
| 1                 | 1.23           | GERVALINA DE SOUZA RODRIGUES      | ***.350.361-** | dez/23                         | CONTRACHEQUES            | 2º PARC.13º SALÁRIO | 19/12/2023      | LOTE-538008              | 20/12/2023   | R\$ 682,85         | R\$ 682,85    | -    | -     |
| 1                 | 1.23           | GIOVANNA NUNES DUTRA              | ***.619.361-** | dez/23                         | CONTRACHEQUES            | 2º PARC.13º SALÁRIO | 19/12/2023      | LOTE-538008              | 20/12/2023   | R\$ 295,46         | R\$ 295,46    | -    | -     |
| 1                 | 1.23           | GRACILENE MENDES DE JESUS GOMES   | ***.414.685-** | dez/23                         | CONTRACHEQUES            | 2º PARC.13º SALÁRIO | 19/12/2023      | LOTE-538008              | 20/12/2023   | R\$ 1.414,83       | R\$ 1.414,83  | -    | -     |
| 1                 | 1.23           | GRAZIELLE EDUARDA ALVES DURAES    | ***.468.336-** | dez/23                         | CONTRACHEQUES            | 2º PARC.13º SALÁRIO | 19/12/2023      | LOTE-538008              | 20/12/2023   | R\$ 1.326,22       | R\$ 1.326,22  | -    | -     |
| 1                 | 1.23           | ISABEL MARIA NOGUEIRA DE SOUSA    | ***.850.751-** | dez/23                         | CONTRACHEQUES            | 2º PARC.13º SALÁRIO | 19/12/2023      | LOTE-538008              | 20/12/2023   | R\$ 1.414,83       | R\$ 1.414,83  | -    | -     |
| 1                 | 1.23           | ISADORA RODRIGUES CAMPOS          | ***.041.921-** | dez/23                         | CONTRACHEQUES            | 2º PARC.13º SALÁRIO | 19/12/2023      | LOTE-538008              | 20/12/2023   | R\$ 580,87         | R\$ 580,87    | -    | -     |
| 1                 | 1.23           | JESSICA ORNELES DE SOUZA SILVA    | ***.114.771-** | dez/23                         | CONTRACHEQUES            | 2º PARC.13º SALÁRIO | 19/12/2023      | LOTE-538008              | 20/12/2023   | R\$ 692,66         | R\$ 692,66    | -    | -     |
| 1                 | 1.23           | JESSICA ROCHA DE ABREU            | ***.965.501-** | dez/23                         | CONTRACHEQUES            | 2º PARC.13º SALÁRIO | 19/12/2023      | LOTE-538008              | 20/12/2023   | R\$ 181,32         | R\$ 181,32    | -    | -     |
| 1                 | 1.23           | JOHNATAN JUNIO DE SOUZA RODRIGUES | ***.134.481-** | dez/23                         | CONTRACHEQUES            | 2º PARC.13º SALÁRIO | 19/12/2023      | LOTE-538008              | 20/12/2023   | R\$ 210,32         | R\$ 210,32    | -    | -     |
| 1                 | 1.23           | JOSE MARIOZAN ALVES DA SILVA      | ***.049.046-** | dez/23                         | CONTRACHEQUES            | 2º PARC.13º SALÁRIO | 19/12/2023      | LOTE-538008              | 20/12/2023   | R\$ 643,55         | R\$ 643,55    | -    | -     |
| 1                 | 1.23           | JOSEKELE SOARES LOPES             | ***.948.171-** | dez/23                         | CONTRACHEQUES            | 2º PARC.13º SALÁRIO | 19/12/2023      | LOTE-538008              | 20/12/2023   | R\$ 352,55         | R\$ 352,55    | -    | -     |
| 1                 | 1.23           | JOZELMA SOUZA PINTO               | ***.493.333-** | dez/23                         | CONTRACHEQUES            | 2º PARC.13º SALÁRIO | 19/12/2023      | LOTE-538008              | 20/12/2023   | R\$ 637,60         | R\$ 637,60    | -    | -     |
| 1                 | 1.23           | KETLEN MONARA DA SILVA SANTOS     | ***.796.501-** | dez/23                         | CONTRACHEQUES            | 2º PARC.13º SALÁRIO | 19/12/2023      | LOTE-538008              | 20/12/2023   | R\$ 692,66         | R\$ 692,66    | -    | -     |
| 1                 | 1.23           | LAUDENIDES DA CRUZ SOUSA          | ***.658.531-** | dez/23                         | CONTRACHEQUES            | 2º PARC.13º SALÁRIO | 19/12/2023      | LOTE-538008              | 20/12/2023   | R\$ 692,66         | R\$ 692,66    | -    | -     |
| 1                 | 1.23           | LETICIA TAVARES BARBOSA           | ***.101.921-** | dez/23                         | CONTRACHEQUES            | 2º PARC.13º SALÁRIO | 19/12/2023      | LOTE-538008              | 20/12/2023   | R\$ 692,66         | R\$ 692,66    | -    | -     |
| 1                 | 1.23           | LINDAIANE DE ABREU MENDES         | ***.267.451-** | dez/23                         | CONTRACHEQUES            | 2º PARC.13º SALÁRIO | 19/12/2023      | LOTE-538008              | 20/12/2023   | R\$ 925,78         | R\$ 925,78    | -    | -     |
| 1                 | 1.23           | LIVIA REGINA FRAZÃO               | ***.909.211-** | dez/23                         | CONTRACHEQUES            | 2º PARC.13º SALÁRIO | 19/12/2023      | LOTE-538008              | 20/12/2023   | R\$ 643,55         | R\$ 643,55    | -    | -     |
| 1                 | 1.23           | LUCAS VIANA NUNES                 | ***.821.141-** | dez/23                         | CONTRACHEQUES            | 2º PARC.13º SALÁRIO | 19/12/2023      | LOTE-538008              | 20/12/2023   | R\$ 1.940,43       | R\$ 1.940,43  | -    | -     |
| 1                 | 1.23           | LUIZ FERNANDO SOUSA CASTRO        | ***.719.971-** | dez/23                         | CONTRACHEQUES            | 2º PARC.13º SALÁRIO | 19/12/2023      | LOTE-538008              | 20/12/2023   | R\$ 1.197,77       | R\$ 1.197,77  | -    | -     |
| 1                 | 1.23           | MAGNA NALVA DE OLIVEIRA           | ***.287.361-** | dez/23                         | CONTRACHEQUES            | 2º PARC.13º SALÁRIO | 19/12/2023      | LOTE-538008              | 20/12/2023   | R\$ 643,55         | R\$ 643,55    | -    | -     |
| 1                 | 1.23           | MARIA CELMA DE SOUZA LIMA         | ***.055.671-** | dez/23                         | CONTRACHEQUES            | 2º PARC.13º SALÁRIO | 19/12/2023      | LOTE-538008              | 20/12/2023   | R\$ 1.414,83       | R\$ 1.414,83  | -    | -     |
| 1                 | 1.23           | MARIA LUIZA GONÇALVES GUIMARÃES   | ***.834.721-** | dez/23                         | CONTRACHEQUES            | 2º PARC.13º SALÁRIO | 19/12/2023      | LOTE-538008              | 20/12/2023   | R\$ 692,66         | R\$ 692,66    | -    | -     |
| 1                 | 1.23           | MARIA SELMA CAMILO DE SOUSA       | ***.410.703-** | dez/23                         | CONTRACHEQUES            | 2º PARC.13º SALÁRIO | 19/12/2023      | LOTE-538008              | 20/12/2023   | R\$ 682,85         | R\$ 682,85    | -    | -     |
| 1                 | 1.23           | MARIA SIMONE SEGUNDO LIMA         | ***.670.351-** | dez/23                         | CONTRACHEQUES            | 2º PARC.13º SALÁRIO | 19/12/2023      | LOTE-538008              | 20/12/2023   | R\$ 1.235,71       | R\$ 1.235,71  | -    | -     |





GOVERNO DO DISTRITO FEDERAL  
Secretaria de Estado de Educação



Coordenação Regional de Ensino de São Sebastião  
Coordenação Regional de Ensino do Gama  
OASIS – Obra de Assistência à Infância e à Sociedade

| PLANO DE TRABALHO |                | IDENTIFICAÇÃO DO CREDOR   |                    | DOCUMENTO FISCAL E TRABALHISTA |                           |                      |                 | INFORMAÇÕES DO PAGAMENTO |  | VALOR R\$          |               | OBS. | MULTA |
|-------------------|----------------|---|--------------------|--------------------------------|---------------------------|----------------------|-----------------|--------------------------|--|--------------------|---------------|------|-------|
| META              | ITEM / DESPESA | PESSOA JURIDICA - RAZÃO SOCIAL                                  | CNPJ OU CPF        | MÊS REFERÊNCIA (COMP.)         | TIPO (NF/REC/RPA/ FOLPAG) | NÚMERO DO DOC.       | DATA DE EMISSÃO | NÚMERO DA OB/ TRANSF.    | DATA DO PAGTO DA OB/ TRANS DATA EMISSÃO DO COMPROVANTE | VALOR DO DOCUMENTO | VALOR LÍQUIDO |      |       |
| 1                 | 1.23           | MERISLANDIA RODRIGUES DE CARVALHO                               | ***.825.621-**     | dez/23                         | CONTRACHEQUES             | 2º PARC.13º SALÁRIO  | 19/12/2023      | LOTE-538008              | 20/12/2023   | R\$ 1.414,83       | R\$ 1.414,83  | -    | -     |
| 1                 | 1.23           | MOISES SANTOS ALVES   | ***.783.991-**     | dez/23                         | CONTRACHEQUES             | 2º PARC.13º SALÁRIO  | 19/12/2023      | LOTE-538008              | 20/12/2023   | R\$ 643,55         | R\$ 643,55    | -    | -     |
| 1                 | 1.23           | MORGANA CARDOSO MITA  | ***.362.571-**     | dez/23                         | CONTRACHEQUES             | 2º PARC.13º SALÁRIO  | 19/12/2023      | LOTE-538008              | 20/12/2023   | R\$ 747,90         | R\$ 747,90    | -    | -     |
| 1                 | 1.23           | MYSLAYNNE SILVA ARAUJO  | ***.696.101-**     | dez/23                         | CONTRACHEQUES             | 2º PARC.13º SALÁRIO  | 19/12/2023      | LOTE-538008              | 20/12/2023   | R\$ 1.439,37       | R\$ 1.439,37  | -    | -     |
| 1                 | 1.23           | PAMELA RAQUEL SILVA DA CRUZ                                     | ***.907.911-**     | dez/23                         | CONTRACHEQUES             | 2º PARC.13º SALÁRIO  | 19/12/2023      | LOTE-538008              | 20/12/2023   | R\$ 692,66         | R\$ 692,66    | -    | -     |
| 1                 | 1.23           | PAULO VICTOR DE JESUS MOURA                                     | ***.100.361-**     | dez/23                         | CONTRACHEQUES             | 2º PARC.13º SALÁRIO  | 19/12/2023      | LOTE-538008              | 20/12/2023   | R\$ 115,17         | R\$ 115,17    | -    | -     |
| 1                 | 1.23           | RAIMUNDA DA SILVA LEITE   | ***.815.131-**     | dez/23                         | CONTRACHEQUES             | 2º PARC.13º SALÁRIO  | 19/12/2023      | LOTE-538008              | 20/12/2023   | R\$ 466,71         | R\$ 466,71    | -    | -     |
| 1                 | 1.23           | SIDNEY RIBEIRO DA COSTA   | ***.906.406-**     | dez/23                         | CONTRACHEQUES             | 2º PARC.13º SALÁRIO  | 19/12/2023      | LOTE-538008              | 20/12/2023   | R\$ 1.391,02       | R\$ 1.391,02  | -    | -     |
| 1                 | 1.23           | SIRLENE MARIA ALVES   | ***.230.431-**     | dez/23                         | CONTRACHEQUES             | 2º PARC.13º SALÁRIO  | 19/12/2023      | LOTE-538008              | 20/12/2023   | R\$ 1.841,83       | R\$ 1.841,83  | -    | -     |
| 1                 | 1.23           | THAMIRES CAROLINE COSTA DE JESUS                                | ***.959.011-**     | dez/23                         | CONTRACHEQUES             | 2º PARC.13º SALÁRIO  | 19/12/2023      | LOTE-538008              | 20/12/2023   | R\$ 178,66         | R\$ 178,66    | -    | -     |
| 1                 | 1.23           | THAYNARA CARDOSO DE OLIVEIRA                                    | ***.382.231-**     | dez/23                         | CONTRACHEQUES             | 2º PARC.13º SALÁRIO  | 19/12/2023      | LOTE-538008              | 20/12/2023   | R\$ 692,66         | R\$ 692,66    | -    | -     |
| 1                 | 1.23           | THUANNE DE OLIVEIRA BRANDAO                                     | ***.947.861-**     | dez/23                         | CONTRACHEQUES             | 2º PARC.13º SALÁRIO  | 19/12/2023      | LOTE-538008              | 20/12/2023   | R\$ 692,66         | R\$ 692,66    | -    | -     |
| 1                 | 1.23           | VALDEIR FRANCISCO DE JESUS                                      | ***.523.571-**     | dez/23                         | CONTRACHEQUES             | 2º PARC.13º SALÁRIO  | 19/12/2023      | LOTE-538008              | 20/12/2023   | R\$ 157,01         | R\$ 157,01    | -    | -     |
| 1                 | 1.23           | VANESSA FERREIRA PÊGO   | ***.859.721-**     | dez/23                         | CONTRACHEQUES             | 2º PARC.13º SALÁRIO  | 19/12/2023      | LOTE-538008              | 20/12/2023   | R\$ 352,55         | R\$ 352,55    | -    | -     |
| 1                 | 1.23           | VANY DE SOUSA SANTOS  | ***.192.103-**     | dez/23                         | CONTRACHEQUES             | 2º PARC.13º SALÁRIO  | 19/12/2023      | LOTE-538008              | 20/12/2023   | R\$ 1.414,83       | R\$ 1.414,83  | -    | -     |
| 1                 | 1.23           | VITÓRIA REBECA SILVA ROCHA                                      | ***.695.721-**     | dez/23                         | CONTRACHEQUES             | 2º PARC.13º SALÁRIO  | 19/12/2023      | LOTE-538008              | 20/12/2023   | R\$ 692,66         | R\$ 692,66    | -    | -     |
| 1                 | 1.23           | VITORIA XAVIER DE AMORIM  | ***.941.281-**     | dez/23                         | CONTRACHEQUES             | 2º PARC.13º SALÁRIO  | 19/12/2023      | LOTE-538008              | 20/12/2023   | R\$ 1.117,89       | R\$ 1.117,89  | -    | -     |
| 1                 | 1.23           | ZELMA SENA ARRAYS LACERDA                                       | ***.677.191-**     | dez/23                         | CONTRACHEQUES             | 2º PARC.13º SALÁRIO  | 19/12/2023      | LOTE-538008              | 20/12/2023   | R\$ 1.414,83       | R\$ 1.414,83  | -    | -     |
| 1                 | 1.23           | ZENAILDE JESUS DE OLIVEIRA EVANGELISTA LUZ                      | ***.750.675-**     | dez/23                         | CONTRACHEQUES             | 2º PARC.13º SALÁRIO  | 19/12/2023      | LOTE-538008              | 20/12/2023   | R\$ 1.425,15       | R\$ 1.425,15  | -    | -     |
| 1                 | 1.23           | DARF CONTRIBUIÇÃO PREVIDENCIÁRIA                                | 37.160.546/0001-10 | dez/23                         | DARF                      | S/N                  | 13/12/2023      | 4123797710               | 20/12/2023   | R\$ 8.914,63       | R\$ 8.914,63  | -    | -     |
| 1                 | 1.23           | DARF CONTRIBUIÇÃO PREVIDENCIÁRIA                                | 37.160.546/0001-10 | dez/23                         | DARF                      | S/N                  | 13/12/2023      | 4123797740               | 20/12/2023   | R\$ 4.214,54       | R\$ 4.214,54  | -    | -     |
| 2                 | 2.8            | LEO COMERCIO VAREJISTA DE TINTAS E MATERIAIS DE CONSTRUCAO LTDA | 37.872.502/0001-12 | dez/23                         | DANFE                     | 329                  | 19/12/2023      | 4123797634               | 20/12/2023   | R\$ 2.279,70       | R\$ 2.279,70  | -    | -     |
| 2                 | 2.3            | M DE F F NORONHA  | 03.337.553/0001-22 | dez/23                         | DANFE                     | 101                  | 19/12/2023      | 4123802919               | 20/12/2023   | R\$ 765,00         | R\$ 765,00    | -    | -     |
| 2                 | 2.1            | VERAS E DELFINO LTDA ME   | 20.630.989/0001-24 | dez/23                         | DANFE                     | 1220                 | 19/12/2023      | 4123809120               | 20/12/2023   | R\$ 5.281,00       | R\$ 5.281,00  | -    | -     |
| 2                 | 2.1            | VERAS E DELFINO LTDA ME   | 20.630.989/0001-24 | dez/23                         | DANFE                     | 1219                 | 19/12/2023      | 4123814092               | 20/12/2023   | R\$ 9.851,00       | R\$ 9.851,00  | -    | -     |
| 3                 | 3.5            | AGE TECNOLOGIA DA INFORMAÇÃO LTDA                               | 40.085.642/0001-55 | 12/2023                        | BOLETO                    | 1/FAT231205120646208 | 05/12/2023      | 4126603840               | 20/12/2023   | R\$ 208,15         | R\$ 208,15    | -    | -     |
| 3                 | 3.1            | CLEVERSON P DA SILVA CENTRO AUTOMOTIVO                          | 34.332.971/0001-50 | dez/23                         | NFSe                      | 1563                 | 20/12/2023      | 4128770183               | 21/12/2023   | R\$ 306,00         | R\$ 306,00    | -    | -     |
| 3                 | 3.5            | OI S.A  | 76.535.764/0001-43 | 12/2023                        | FATURA                    | S/N                  | 15/12/2023      | 4134950006               | 22/12/2023   | R\$ 119,82         | R\$ 119,82    | -    | -     |
| 2                 | 2.1            | PANIFICADORA E CONFEITARIA MILI LTDA                            | 06.138.877/0001-20 | dez/23                         | DANFE                     | 280                  | 22/12/2023      | 4135016288               | 22/12/2023   | R\$ 649,17         | R\$ 649,17    | -    | -     |
| 1                 | 1.23           | BÁRBARA GARDÊNIA BRITO FERNANDES                                | ***.914.135-**     | dez/23                         | CONTRACHEQUE              | FÉRIAS               | 22/12/2023      | LOTE-540530              | 22/12/2023   | R\$ 704,31         | R\$ 704,31    | -    | -     |
| 1                 | 1.9            | CLEITON LUIZ TAVARES DE ABREU                                   | ***.365.391-**     | set/23                         | CONTRACHEQUE              | PENSÃO JUDICIAL      | 05/10/2023      | 4155594685               | 28/12/2023   | R\$ 269,18         | R\$ 269,18    | -    | -     |
| 1                 | 1.9            | CLEITON LUIZ TAVARES DE ABREU                                   | ***.365.391-**     | out/23                         | CONTRACHEQUE              | PENSÃO JUDICIAL      | 07/11/2023      | 4155599457               | 28/12/2023   | R\$ 269,18         | R\$ 269,18    | -    | -     |



GOVERNO DO DISTRITO FEDERAL  
Secretaria de Estado de Educação



Coordenação Regional de Ensino de São Sebastião  
Coordenação Regional de Ensino do Gama  
OASIS – Obra de Assistência à Infância e à Sociedade

| PLANO DE TRABALHO |                | IDENTIFICAÇÃO DO CREDOR        |                | DOCUMENTO FISCAL E TRABALHISTA |                           |                 |                 | INFORMAÇÕES DO PAGAMENTO |  | VALOR R\$          |               | OBS. | MULTA |
|-------------------|----------------|--------------------------------|----------------|--------------------------------|---------------------------|-----------------|-----------------|--------------------------|--|--------------------|---------------|------|-------|
| META              | ITEM / DESPESA | PESSOA JURIDICA - RAZÃO SOCIAL | CNPJ OU CPF    | MÊS REFERÊNCIA (COMP.)         | TIPO (NF/REC/RPA/ FOLPAG) | NÚMERO DO DOC.  | DATA DE EMISSÃO | NÚMERO DA OB/ TRANSF.    | DATA DO PAGTO DA OB/ TRANS DATA EMISSÃO DO COMPROVANTE | VALOR DO DOCUMENTO | VALOR LÍQUIDO |      |       |
| 1                 | 1.9            | CLEITON LUIZ TAVARES DE ABREU  | ***.365.391-** | nov/23                         | CONTRACHEQUE              | PENSÃO JUDICIAL | 04/12/2023      | 4155603594               | 28/12/2023   | R\$ 269,18         | R\$ 269,18    | -    | -     |
| 1                 | 1.9            | CLEITON LUIZ TAVARES DE ABREU  | ***.365.391-** | dez/23                         | CONTRACHEQUE              | PENSÃO JUDICIAL | 19/12/2023      | 4155689968               | 28/12/2023   | R\$ 253,21         | R\$ 253,21    | -    | -     |
| 1                 | 1.23           | ARIANE DE SOUZA SILVA          | ***.776.871-** | dez/23                         | CONTRACHEQUE              | FÉRIAS          | 28/12/2023      | LOTE-541958              | 28/12/2023   | R\$ 3.932,76       | R\$ 3.932,76  | -    | -     |
| 1                 | 1.23           | CAMILA VENINA LIRA SILVA       | ***.647.061-** | dez/23                         | CONTRACHEQUE              | FÉRIAS          | 28/12/2023      | LOTE-541958              | 28/12/2023   | R\$ 1.649,35       | R\$ 1.649,35  | -    | -     |
| 1                 | 1.23           | CARLIANA CARDOSO FERREIRA      | ***.582.436-** | dez/23                         | CONTRACHEQUE              | FÉRIAS          | 28/12/2023      | LOTE-541958              | 28/12/2023   | R\$ 1.649,35       | R\$ 1.649,35  | -    | -     |
| 1                 | 1.23           | CLAUDIANA NUNES FERREIRA       | ***.823.341-** | dez/23                         | CONTRACHEQUE              | FÉRIAS          | 28/12/2023      | LOTE-541958              | 28/12/2023   | R\$ 2.106,50       | R\$ 2.106,50  | -    | -     |
| 1                 | 1.23           | DIANA TEXEIRA LIMA             | ***.215.111-** | dez/23                         | CONTRACHEQUE              | FÉRIAS          | 28/12/2023      | LOTE-541958              | 28/12/2023   | R\$ 1.844,90       | R\$ 1.844,90  | -    | -     |
| 1                 | 1.23           | ELIENE DO NASCIMENTO ALVES     | ***.567.961-** | dez/23                         | CONTRACHEQUE              | FÉRIAS          | 28/12/2023      | LOTE-541958              | 28/12/2023   | R\$ 1.844,90       | R\$ 1.844,90  | -    | -     |
| 1                 | 1.23           | GERVALINA DE SOUZA RODRIGUES   | ***.350.361-** | dez/23                         | CONTRACHEQUE              | FÉRIAS          | 28/12/2023      | LOTE-541958              | 28/12/2023   | R\$ 1.818,26       | R\$ 1.818,26  | -    | -     |
| 1                 | 1.23           | GIOVANNA NUNES DUTRA           | ***.619.361-** | dez/23                         | CONTRACHEQUE              | FÉRIAS          | 28/12/2023      | LOTE-541958              | 28/12/2023   | R\$ 662,56         | R\$ 662,56    | -    | -     |
| 1                 | 1.23           | ISADORA RODRIGUES CAMPOS       | ***.041.921-** | dez/23                         | CONTRACHEQUE              | FÉRIAS          | 28/12/2023      | LOTE-541958              | 28/12/2023   | R\$ 1.518,98       | R\$ 1.518,98  | -    | -     |
| 1                 | 1.23           | JOHNATAN JUNIO DE SOUZA RODRIG | ***.134.481-** | dez/23                         | CONTRACHEQUE              | FÉRIAS          | 28/12/2023      | LOTE-541958              | 28/12/2023   | R\$ 384,29         | R\$ 384,29    | -    | -     |
| 1                 | 1.23           | JOSEKELE SOARES LOPES          | ***.948.171-** | dez/23                         | CONTRACHEQUE              | FÉRIAS          | 28/12/2023      | LOTE-541958              | 28/12/2023   | R\$ 861,34         | R\$ 861,34    | -    | -     |
| 1                 | 1.23           | JOZELMA SOUZA PINTO            | ***.493.333-** | dez/23                         | CONTRACHEQUE              | FÉRIAS          | 28/12/2023      | LOTE-541958              | 28/12/2023   | R\$ 1.649,35       | R\$ 1.649,35  | -    | -     |
| 1                 | 1.23           | KETLEN MONARA DA SILVA SANTOS  | ***.796.501-** | dez/23                         | CONTRACHEQUE              | FÉRIAS          | 28/12/2023      | LOTE-541958              | 28/12/2023   | R\$ 1.844,90       | R\$ 1.844,90  | -    | -     |
| 1                 | 1.23           | LAUDENIDES DA CRUZ SOUSA       | ***.658.531-** | dez/23                         | CONTRACHEQUE              | FÉRIAS          | 28/12/2023      | LOTE-541958              | 28/12/2023   | R\$ 1.844,90       | R\$ 1.844,90  | -    | -     |
| 1                 | 1.23           | LETICIA TAVARES BARBOSA        | ***.101.921-** | dez/23                         | CONTRACHEQUE              | FÉRIAS          | 28/12/2023      | LOTE-541958              | 28/12/2023   | R\$ 1.844,90       | R\$ 1.844,90  | -    | -     |
| 1                 | 1.23           | LIVIA REGINA FRAZAO            | ***.909.211-** | dez/23                         | CONTRACHEQUE              | FÉRIAS          | 28/12/2023      | LOTE-541958              | 28/12/2023   | R\$ 1.711,68       | R\$ 1.711,68  | -    | -     |
| 1                 | 1.23           | LUCAS VIANA NUNES              | ***.821.141-** | dez/23                         | CONTRACHEQUE              | FÉRIAS          | 28/12/2023      | LOTE-541958              | 28/12/2023   | R\$ 4.545,43       | R\$ 4.545,43  | -    | -     |
| 1                 | 1.23           | LUIZ FERNANDO SOUSA CASTRO     | ***.719.971-** | dez/23                         | CONTRACHEQUE              | FÉRIAS          | 28/12/2023      | LOTE-541958              | 28/12/2023   | R\$ 3.118,11       | R\$ 3.118,11  | -    | -     |
| 1                 | 1.23           | MAGNA NALVA DE OLIVEIRA        | ***.287.361-** | dez/23                         | CONTRACHEQUE              | FÉRIAS          | 28/12/2023      | LOTE-541958              | 28/12/2023   | R\$ 1.711,68       | R\$ 1.711,68  | -    | -     |
| 1                 | 1.23           | MARIA LUIZA GONCALVES GUIMARAE | ***.834.721-** | dez/23                         | CONTRACHEQUE              | FÉRIAS          | 28/12/2023      | LOTE-541958              | 28/12/2023   | R\$ 1.844,90       | R\$ 1.844,90  | -    | -     |
| 1                 | 1.23           | MARIA SELMA CAMILO DE SOUSA    | ***.410.703-** | dez/23                         | CONTRACHEQUE              | FÉRIAS          | 28/12/2023      | LOTE-541958              | 28/12/2023   | R\$ 1.818,26       | R\$ 1.818,26  | -    | -     |
| 1                 | 1.23           | MOISES SANTOS ALVES            | ***.783.991-** | dez/23                         | CONTRACHEQUE              | FÉRIAS          | 28/12/2023      | LOTE-541958              | 28/12/2023   | R\$ 1.711,68       | R\$ 1.711,68  | -    | -     |
| 1                 | 1.23           | MORGANA CARDOSO MITA           | ***.362.571-** | dez/23                         | CONTRACHEQUE              | FÉRIAS          | 28/12/2023      | LOTE-541958              | 28/12/2023   | R\$ 1.821,30       | R\$ 1.821,30  | -    | -     |
| 1                 | 1.23           | PAMELA RAQUEL SILVA DA CRUZ    | ***.907.911-** | dez/23                         | CONTRACHEQUE              | FÉRIAS          | 28/12/2023      | LOTE-541958              | 28/12/2023   | R\$ 1.844,90       | R\$ 1.844,90  | -    | -     |
| 1                 | 1.23           | RAIMUNDA DA SILVA LEITE        | ***.815.131-** | dez/23                         | CONTRACHEQUE              | FÉRIAS          | 28/12/2023      | LOTE-541958              | 28/12/2023   | R\$ 1.192,62       | R\$ 1.192,62  | -    | -     |
| 1                 | 1.23           | THAMIRES CAROLINE COSTA DE JES | ***.959.011-** | dez/23                         | CONTRACHEQUE              | FÉRIAS          | 28/12/2023      | LOTE-541958              | 28/12/2023   | R\$ 326,45         | R\$ 326,45    | -    | -     |
| 1                 | 1.23           | THAYNARA CARDOSO DE OLIVEIRA   | ***.382.231-** | dez/23                         | CONTRACHEQUE              | FÉRIAS          | 28/12/2023      | LOTE-541958              | 28/12/2023   | R\$ 1.844,90       | R\$ 1.844,90  | -    | -     |
| 1                 | 1.23           | THUANNE DE OLIVEIRA BRANDAO    | ***.947.861-** | dez/23                         | CONTRACHEQUE              | FÉRIAS          | 28/12/2023      | LOTE-541958              | 28/12/2023   | R\$ 1.844,90       | R\$ 1.844,90  | -    | -     |
| 1                 | 1.23           | VANESSA FERREIRA PEGO          | ***.859.721-** | dez/23                         | CONTRACHEQUE              | FÉRIAS          | 28/12/2023      | LOTE-541958              | 28/12/2023   | R\$ 861,34         | R\$ 861,34    | -    | -     |
| 1                 | 1.23           | VITORIA REBECA SILVA ROCHA     | ***.695.721-** | dez/23                         | CONTRACHEQUE              | FÉRIAS          | 28/12/2023      | LOTE-541958              | 28/12/2023   | R\$ 1.844,90       | R\$ 1.844,90  | -    | -     |





GOVERNO DO DISTRITO FEDERAL  
Secretaria de Estado de Educação



Coordenação Regional de Ensino de São Sebastião  
Coordenação Regional de Ensino do Gama  
OASIS – Obra de Assistência à Infância e à Sociedade

| PLANO DE TRABALHO  |                | IDENTIFICAÇÃO DO CREDOR        |                | DOCUMENTO FISCAL E TRABALHISTA |                           |                |   | INFORMAÇÕES DO PAGAMENTO |  | VALOR R\$             |                       | OBS. | MULTA |
|--|----------------|--------------------------------|----------------|--------------------------------|---------------------------|----------------|---|--------------------------|--|-----------------------|-----------------------|------|-------|
| META   | ITEM / DESPESA | PESSOA JURIDICA - RAZÃO SOCIAL | CNPJ OU CPF    | MÊS REFERÊNCIA (COMP.)         | TIPO (NF/REC/RPA/ FOLPAG) | NÚMERO DO DOC. | DATA DE EMISSÃO   | NÚMERO DA OB/ TRANSF.    | DATA DO PAGTO DA OB/ TRANS DATA EMISSÃO DO COMPROVANTE | VALOR DO DOCUMENTO    | VALOR LÍQUIDO         |      |       |
| 1  | 1.23           | ALINY DA MOTA FERNANDES MAGALH | ***.599.301-** | dez/23                         | CONTRACHEQUE              | FÉRIAS         | 28/12/2023  | LOTE-542329              | 28/12/2023   | R\$ 1.844,90          | R\$ 1.844,90          | -    | -     |
| 1  | 1.23           | CLEITON LUIZ TAVARES DE ABREU  | ***.365.391-** | dez/23                         | CONTRACHEQUE              | FÉRIAS         | 28/12/2023  | LOTE-542329              | 28/12/2023   | R\$ 1.462,31          | R\$ 1.462,31          | -    | -     |
| 1  | 1.23           | HELLEN SANLAI MOURA DE ARAUJO  | ***.942.671-** | dez/23                         | CONTRACHEQUE              | FÉRIAS         | 28/12/2023  | LOTE-542329              | 28/12/2023   | R\$ 2.480,24          | R\$ 2.480,24          | -    | -     |
| 1  | 1.23           | JAINE ALVES DA COSTA           | ***.281.551-** | dez/23                         | CONTRACHEQUE              | FÉRIAS         | 28/12/2023  | LOTE-542329              | 28/12/2023   | R\$ 1.818,26          | R\$ 1.818,26          | -    | -     |
| 1  | 1.23           | KELLYTON SANTOS DE S LISBOA    | ***.311.231-** | dez/23                         | CONTRACHEQUE              | FÉRIAS         | 28/12/2023  | LOTE-542329              | 28/12/2023   | R\$ 5.271,80          | R\$ 5.271,80          | -    | -     |
| 1  | 1.23           | LARISSA FEITOSA DA SILVA       | ***.074.631-** | dez/23                         | CONTRACHEQUE              | FÉRIAS         | 28/12/2023  | LOTE-542329              | 28/12/2023   | R\$ 1.844,90          | R\$ 1.844,90          | -    | -     |
| 1  | 1.23           | LEILA CAETANO GONCALVES GARCIA | ***.689.711-** | dez/23                         | CONTRACHEQUE              | FÉRIAS         | 28/12/2023  | LOTE-542329              | 28/12/2023   | R\$ 1.275,61          | R\$ 1.275,61          | -    | -     |
| 1  | 1.23           | LUCIANA COATIO DOS SANTOS      | ***.801.021-** | dez/23                         | CONTRACHEQUE              | FÉRIAS         | 28/12/2023  | LOTE-542329              | 28/12/2023   | R\$ 861,34            | R\$ 861,34            | -    | -     |
| 1  | 1.23           | MONICA CRISTINA SILVA Q SOUZA  | ***.961.621-** | dez/23                         | CONTRACHEQUE              | FÉRIAS         | 28/12/2023  | LOTE-542329              | 28/12/2023   | R\$ 3.901,40          | R\$ 3.901,40          | -    | -     |
| 1  | 1.23           | QUEILA LISLEI TAVARES DA SILVA | ***.885.971-** | dez/23                         | CONTRACHEQUE              | FÉRIAS         | 28/12/2023  | LOTE-542329              | 28/12/2023   | R\$ 1.844,90          | R\$ 1.844,90          | -    | -     |
| 1  | 1.23           | ROSEMEIRE RODRIGUES DA SILVA   | ***.226.241-** | dez/23                         | CONTRACHEQUE              | FÉRIAS         | 28/12/2023  | LOTE-542329              | 28/12/2023   | R\$ 1.711,68          | R\$ 1.711,68          | -    | -     |
| 1  | 1.23           | SUZANE NUNES DOS REIS          | ***.321.361-** | dez/23                         | CONTRACHEQUE              | FÉRIAS         | 28/12/2023  | LOTE-542329              | 28/12/2023   | R\$ 1.471,16          | R\$ 1.471,16          | -    | -     |
| 1  | 1.23           | TAMILA BRAGA ROLIM             | ***.516.434-** | dez/23                         | CONTRACHEQUE              | FÉRIAS         | 28/12/2023  | LOTE-542329              | 28/12/2023   | R\$ 198,77            | R\$ 198,77            | -    | -     |
| <b>TOTAL DAS DEPESAS</b>   |                |                                |                |                                |                           |                |   |                          |  | <b>R\$ 564.315,38</b> | <b>R\$ 554.415,38</b> | -    | -     |
| <b>NOTAS EXPLICATIVAS</b>  |                |                                |                |                                |                           |                |   |                          |  |                       |                       |      |       |
| Esclarecemos que nossa instituição utilizou de todo o recurso com vistas ao desenvolvimento em seus aspectos físicos, emocionais, afetivos, cognitivos, linguísticos e sociais, conforme meta pactuada, estabelecida no Plano de Trabalho, apresentado pela ORGANIZAÇÃO DA SOCIEDADE CIVIL e aprovado pelas áreas técnicas demandantes da SEEDF. |                |                                |                |                                |                           |                |   |                          |  |                       |                       |      |       |
| <b>AUTENTICAÇÃO</b>  |                |                                |                |                                |                           |                |   |                          |  |                       |                       |      |       |
| Local e Data: Brasília - DF, 31 de dezembro de 2023.   |                |                                |                |                                |                           |                |   |                          |  |                       |                       |      |       |
| RESPONSÁVEL CONTÁBIL: R O ASSORJA E CONSULTORIA LTDA   |                |                                |                |                                |                           |                | PRESIDENTE DA OSC PARCEIRA: ROBERTA FERNANDES DE MORAIS RIBEIRO |                          |  |                       |                       |      |       |
| CNPJ: 44.697.284/0001-10   |                |                                |                |                                |                           |                | CPF: 611.151.181-53   |                          |  |                       |                       |      |       |
|  |                |                                |                |                                |                           |                |   |                          |  |                       |                       |      |       |
| ASSINATURA DO RESPONSÁVEL CONTÁBIL   |                |                                |                |                                |                           |                | ASSINATURA DA PRESIDENTE DA OSC PARCEIRA                        |                          |  |                       |                       |      |       |





Coordenação Regional de Ensino de São Sebastião  
Coordenação Regional de Ensino do Gama  
OASIS – Obra de Assistência à Infância e à Sociedade

### Relatório de Execução Financeira - Anexo III

| DADOS DA PARCERIA UNIFICADA   |               |  |                    |  |              |                                    |                |                 |
|---|---------------|--|--------------------|--|--------------|------------------------------------|----------------|-----------------|
| NOME DA OSC PARCEIRA: OBRA DE ASSISTENCIA A INFANCIA E A SOCIEDADE - OASIS  |               |  |                    | CNPJ DA OSC PARCEIRA: 37.160.546/0001-10   |              |                                    |                |                 |
| UNIDADE: OBRA DE ASSISTENCIA A INFANCIA E A SOCIEDADE - OASIS (CRECHE BEM MEQUER)   |               |  |                    | CNPJ: 37.160.546/001-10  |              |                                    |                |                 |
| ENDEREÇO: RUA 48 LOTE 420 BAIRRO CENTRO SÃO SEBASTIÃO -DF CEP: 71.691-030   |               |  |                    | TELEFONE: (61)3384-5361  |              | COORD REG. ENS.-CRE: SÃO SEBASTIÃO |                |                 |
| UNIDADE: OBRA DE ASSISTENCIA A INFANCIA E A SOCIEDADE - OASIS (CEI TOCANDO O MUNDO)   |               |  |                    | CNPJ: 37.160.546/0002-09   |              |                                    |                |                 |
| ENDEREÇO: ÁREA ESPECIAL 19 LADO OESTE GAMA - DF CEP: 72.415-125   |               |  |                    | TELEFONE: (61)3384-5361  |              | COORD REG. ENS. - CRE: GAMA        |                |                 |
| RESPONSÁVEL: ROBERTA FERNANDES DE MORAIS RIBEIRO FUNÇÃO: PRESIDENTE   |               |  |                    | CPF: 611.151.181-53  |              | RG: 1238850 SSP-DF                 |                |                 |
| TEL. CELULAR: (061) 9 8677-5976   |               |  |                    | E-mail: <a href="mailto:crechebemmequer.rh@gmail.com">crechebemmequer.rh@gmail.com</a> |              |                                    |                |                 |
| PERÍODO DE VIGÊNCIA DA PARCERIA:  |               |  |                    | PERÍODO DA EXECUÇÃO DO EXERCÍCIO:  |              |                                    |                |                 |
| 09/02/2023 A 08/02/2028   |               |  |                    | 01/12/2023 À 31/12/2023  |              |                                    |                |                 |
| VALORES TRANSFERIDOS PELA ADMINISTRAÇÃO PÚBLICA   |               |  |                    |  |              |                                    |                |                 |
| REF.  | MÊS/ANO       | DATA DO CRÉDITO EM C/C                       | PREVISTO           | CREDITADO  | DIFERENÇA    |                                    |                |                 |
| Mês 11  | DESEMBRO 2023 | 08/12/2023                                   | R\$ 396.541,62     | R\$ 396.541,62   | R\$ 0,00     |                                    |                |                 |
| TOTAL DA TRANSFERÊNCIA  |               |  | R\$ 396.541,62     | R\$ 396.541,62   | R\$ 0,00     |                                    |                |                 |
| a OSC Parceira declara que o referido valor de R\$ 396.541,62 (trezentos e noventa e seis mil quinhentos e quarenta e um reais e sessenta centavos), foi executado conforme o previsto no Plano de Trabalho aprovado pela SEEDF, a saber. |               |  |                    |  |              |                                    |                |                 |
| EXECUTADO NO EXERCÍCIO  |               |  |                    |  |              |                                    |                |                 |
| META 1: RECURSOS HUMANOS  |               |  |                    |  |              |                                    |                |                 |
| META  | SUB META      | ESPECIFICAÇÃO DA DESPESA (PLANO DE TRABALHO) | RECURSOS DA META 1 |  |              |                                    | DESPESAS       | SALDO           |
|   |               |  | ADM. PÚBLICA       | APLIC. FINANCEIRA  | OSC PRÓPRIOS | TOTAL                              |                |                 |
| 1 - Recursos Humanos  | 1.1           | Diretor(a) Pedagógico(a)                     | R\$ 10.292,08      |  |              | R\$ 10.292,08                      | R\$ 8.837,36   | R\$ 1.454,72    |
|   | 1.2           | Coordenador(a) Pedagógico(a)                 | R\$ 7.100,00       |  |              | R\$ 7.100,00                       | R\$ 6.587,63   | R\$ 512,37      |
|   | 1.3           | Professor(a) 20 horas                        | R\$ 0,00           |  |              | R\$ 0,00                           | R\$ 0,00       | R\$ 0,00        |
|   | 1.4           | Professor(a) 40 horas                        | R\$ 59.535,00      |  |              | R\$ 59.535,00                      | R\$ 52.618,20  | R\$ 6.916,80    |
|   | 1.5           | Monitor(a)                                   | R\$ 36.697,68      |  |              | R\$ 36.697,68                      | R\$ 34.577,25  | R\$ 2.120,43    |
|   | 1.6           | Secretário(a) Escolar*                       | R\$ 4.117,68       |  |              | R\$ 4.117,68                       | R\$ 3.989,04   | R\$ 128,64      |
|   | 1.7           | Nutricionista 30h                            | R\$ 4.129,60       |  |              | R\$ 4.129,60                       | R\$ 3.810,18   | R\$ 319,42      |
|   | 1.8           | Nutricionista 40h                            | R\$ 0,00           |  |              | R\$ 0,00                           | R\$ 0,00       | R\$ 0,00        |
|   | 1.9           | Porteiro(a)                                  | R\$ 4.252,38       |  |              | R\$ 4.252,38                       | R\$ 5.087,45   | -R\$ 835,07     |
|   | 1.10          | Cozinheiro(a)                                | R\$ 9.040,50       |  |              | R\$ 9.040,50                       | R\$ 10.139,91  | -R\$ 1.099,41   |
|   | 1.11          | Serviços Gerais Cons/Limpeza                 | R\$ 8.504,76       |  |              | R\$ 8.504,76                       | R\$ 7.133,83   | R\$ 1.370,93    |
|   | 1.12          | Monitor Volante                              | R\$ 7.645,35       |  | R\$ 0,00     | R\$ 7.645,35                       | R\$ 7.698,94   | -R\$ 53,59      |
|   | 1.13          | Agente Patrimonial                           | R\$ 4.476,16       |  |              | R\$ 4.476,16                       | R\$ 5.201,64   | -R\$ 725,48     |
|   | 1.14          | Coordenador Administrativo                   | R\$ 5.418,00       |  |              | R\$ 5.418,00                       | R\$ 3.798,96   | R\$ 1.619,04    |
|   | 1.15          | Psicólogo                                    | R\$ 3.250,80       |  |              | R\$ 3.250,80                       | R\$ 2.920,63   | R\$ 330,17      |
|   | 1.16          | Motorista                                    | R\$ 1.733,76       |  |              | R\$ 1.733,76                       | R\$ 1.651,24   | R\$ 82,52       |
|   | 1.17          | Auxiliar administrativo                      | R\$ 5.634,72       |  |              | R\$ 5.634,72                       | R\$ 5.701,25   | -R\$ 66,53      |
|   | 1.18          | Assistente Social                            | R\$ 3.250,80       |  |              | R\$ 3.250,80                       | R\$ 3.184,20   | R\$ 66,60       |
|   | 1.19          |  |                    |  |              |                                    |                |                 |
|   | 1.20          |  |                    |  |              |                                    |                |                 |
|   | 1.21          |  |                    |  |              |                                    |                |                 |
|   | 1.22          |  |                    |  |              |                                    |                |                 |
|   | 1.23          | Encargos, Benefícios Mensais e Provisões     | R\$ 53.084,07      |  |              | R\$ 53.084,07                      | R\$ 227.067,20 | -R\$ 173.983,13 |
| TOTAL DAS DESPESA- META 01  |               |  | R\$ 228.163,34     | R\$ 0,00   | R\$ 0,00     | R\$ 228.163,34                     | R\$ 390.004,91 | -R\$ 161.841,57 |



Coordenação Regional de Ensino de São Sebastião  
Coordenação Regional de Ensino do Gama  
OASIS – Obra de Assistência à Infância e à Sociedade

### Relatório de Execução Financeira - Anexo III

| DADOS DA PARCERIA UNIFICADA  |   |   |
|--|---|---|
| <b>NOME DA OSC PARCEIRA:</b> OBRA DE ASSISTENCIA A INFANCIA E A SOCIEDADE - OASIS          | <b>CNPJ DA OSC PARCEIRA:</b> 37.160.546/0001-10   |   |
| <b>UNIDADE:</b> OBRA DE ASSISTENCIA A INFANCIA E A SOCIEDADE - OASIS (CRECHE BEM MEQUER)   | <b>CNPJ:</b> 37.160.546/001-10  |   |
| <b>ENDEREÇO:</b> RUA 48 LOTE 420 BAIRRO CENTRO SÃO SEBASTIÃO -DF CEP: 71.691-030           | <b>TELEFONE:</b> (61)3384-5361  | <b>COORD REG. ENS.-CRE:</b> SÃO SEBASTIÃO |
| <b>UNIDADE:</b> OBRA DE ASSISTENCIA A INFANCIA E A SOCIEDADE - OASIS (CEI TOCANDO O MUNDO) | <b>CNPJ:</b> 37.160.546/0002-09   |   |
| <b>ENDEREÇO:</b> ÁREA ESPECIAL 19 LADO OESTE GAMA - DF CEP: 72.415-125                     | <b>TELEFONE:</b> (61)3384-5361  | <b>COORD REG. ENS. - CRE:</b> GAMA        |
| <b>RESPONSÁVEL:</b> ROBERTA FERNANDES DE MORAIS RIBEIRO <b>FUNÇÃO:</b> PRESIDENTE          | <b>CPF:</b> 611.151.181-53  | <b>RG:</b> 1238850 SSP-DF                 |
| <b>TEL. CELULAR:</b> (061) 9 8677-5976   | <b>E-mail:</b> <a href="mailto:crechebemmequer.rh@gmail.com">crechebemmequer.rh@gmail.com</a> |   |
| <b>PERÍODO DE VIGÊNCIA DA PARCERIA:</b>  | <b>PERÍODO DA EXECUÇÃO DO EXERCÍCIO:</b>  |   |

| EXECUTADO NO EXERCÍCIO                             |          |   |                       |                   |                 |                       |                       |                     |
|--|----------|---|-----------------------|-------------------|-----------------|-----------------------|-----------------------|---------------------|
| META 2 : MATERIAL DE CONSUMO E DIDÁTICO PEDAGÓGICO |          |   |                       |                   |                 |                       |                       |                     |
| META   | SUB META | ESPECIFICAÇÃO DA DESPESA<br>(PLANO DE TRABALHO)         | RECURSOS DA META 2    |                   |                 |                       | DESPESAS              | SALDO               |
|  |          |   | ADM. PÚBLICA          | APLIC. FINANCEIRA | OSC PRÓPRIOS    | TOTAL                 |                       |                     |
| 2 - Material de Consumo e Didático Pedagógico      | 2.1      | Generos Alimentícios                                    | R\$ 107.378,28        | R\$ 0,00          | R\$ 0,00        | R\$ 107.378,28        | R\$ 56.325,93         | R\$ 1.648,97        |
|  | 2.2      | Roupa de cama, mesa e banho                             |                       |                   |                 |                       | R\$ 0,00              |                     |
|  | 2.3      | Aquisição de gás de cozinha                             |                       |                   |                 |                       | R\$ 1.605,00          |                     |
|  | 2.4      | Material de limpeza em geral                            |                       |                   |                 |                       | R\$ 4.287,23          |                     |
|  | 2.5      | Material de expediente                                  |                       |                   |                 |                       | R\$ 5.699,34          |                     |
|  | 2.6      | Material de Segurança /higiene do trabalho              |                       |                   |                 |                       | R\$ 859,93            |                     |
|  | 2.7      | Material de reparos/ manutenção equipamentos            |                       |                   |                 |                       | R\$ 519,00            |                     |
|  | 2.8      | Material de reparos/ manutenção da unid de atendimento  |                       |                   |                 |                       | R\$ 2.279,70          |                     |
|  | 2.9      | Utensílios para cozinha                                 |                       |                   |                 |                       | R\$ 0,00              |                     |
|  | 2.10     | Combustível e lubrificante automotivo                   |                       |                   |                 |                       | R\$ 2.569,08          |                     |
|  | 2.11     | Material Didático Pedagógico                            |                       |                   |                 |                       | R\$ 11.512,30         |                     |
|  | 2.12     | Brinquedos Pedagógicos                                  |                       |                   |                 |                       | R\$ 0,00              |                     |
|  | 2.13     | Material de higiene da criança                          |                       |                   |                 |                       | R\$ 20.071,80         |                     |
|  | 2.14     | Uniformes das crianças e funcionários                   |                       |                   |                 |                       | R\$ 0,00              |                     |
|  | 2.15     | Aquisição de Colchonetes                                |                       |                   |                 |                       | R\$ 0,00              |                     |
|  | 2.16     | Livros técnicos/ literatura infantil/ não imobilizáveis |                       |                   |                 |                       | R\$ 0,00              |                     |
| <b>TOTAL DAS DESPESA- META 02</b>                  |          |   | <b>R\$ 107.378,28</b> | <b>R\$ 0,00</b>   | <b>R\$ 0,00</b> | <b>R\$ 107.378,28</b> | <b>R\$ 105.729,31</b> | <b>R\$ 1.648,97</b> |

| EXECUTADO NO EXERCÍCIO                                    |          |  |                       |                   |                 |                       |                       |                        |
|---|----------|--|-----------------------|-------------------|-----------------|-----------------------|-----------------------|------------------------|
| META 3: SERVIÇOS DE TERCEIROS - PESSOA FÍSICA OU JURÍDICA |          |  |                       |                   |                 |                       |                       |                        |
| META  | SUB META | ESPECIFICAÇÃO DA DESPESA<br>(PLANO DE TRABALHO)  | RECURSOS DA META 3    |                   |                 |                       | DESPESAS              | SALDO                  |
|   |          |  | ADM. PÚBLICA          | APLIC. FINANCEIRA | OSC PRÓPRIOS    | TOTAL                 |                       |                        |
| 3 - Serviços de Terceiros - Pessoa Física ou Jurídica     | 3.1      | Pagamento Serviços de Terceiros com pessoa física ou jurídica e demais despesas conforme Decreto 37.843/2016 - Art. 40 | R\$ 61.000,00         | R\$ 0,00          | R\$ 0,00        | R\$ 61.000,00         | R\$ 11.965,20         | R\$ 2.318,84           |
|   | 3.2      | Transporte com fins pedagógicos e/ou culturais   |                       |                   |                 |                       | R\$ 3.740,00          |                        |
|   | 3.3      | Pagamento de Água/ Esgoto  |                       |                   |                 |                       | R\$ 8.323,62          |                        |
|   | 3.4      | Pagamento de Luz   |                       |                   |                 |                       | R\$ 3.656,10          |                        |
|   | 3.5      | Pagamento de Telefone fixo/internet/ celular   |                       |                   |                 |                       | R\$ 1.598,90          |                        |
|   | 3.6      | Serviços de Contabilidade  |                       |                   |                 |                       | R\$ 9.000,00          |                        |
|   | 3.7      | Lei de Aprendizagem  |                       |                   |                 |                       | R\$ 2.197,36          |                        |
|   | 3.8      | Agente de Segurança Patrimonial / Vigia  |                       |                   |                 |                       | R\$ 0,00              |                        |
|   | 3.9      | Auditoria  |                       |                   |                 |                       | R\$ 0,00              |                        |
|   | 3.10     | Assessoria Jurídica  |                       |                   |                 |                       | R\$ 5.000,00          |                        |
|   | 3.11     | Plano Odontológico, Seguro de Vida e/ou Benefícios CCT   |                       |                   |                 |                       | R\$ 13.199,98         |                        |
| <b>TOTAL DAS DESPESA- META 02</b>                         |          |  | <b>R\$ 61.000,00</b>  | <b>R\$ 0,00</b>   | <b>R\$ 0,00</b> | <b>R\$ 61.000,00</b>  | <b>R\$ 58.681,16</b>  | <b>R\$ 2.318,84</b>    |
| <b>TOTAL GERAL</b>  |          |  | <b>R\$ 396.541,62</b> | <b>R\$ 0,00</b>   | <b>R\$ 0,00</b> | <b>R\$ 396.541,62</b> | <b>R\$ 554.415,38</b> | <b>-R\$ 157.873,76</b> |

#### AUTENTICAÇÃO

Local e Data: Brasília - DF, 31 de dezembro de 2023.

|  |  |
|--|--|
| <b>Responsável pela Contabilidade:</b> R O ASSSORJA E CONSULTORIA LTDA | <b>Nome do Presidente da OSC Parceira:</b> ROBERTA FERNANDES DE MORAIS RIBEIRO |
| <b>CNPJ:</b> 44.697.284/0001-10  | <b>CPF:</b> 611.151.181-53   |
| <b>Assinatura e Carimbo do Contador/Contabilista</b>                   | <b>Assinatura da Presidente da SC Parceira</b>                                 |





GOVERNO DO DISTRITO FEDERAL  
Secretaria de Estado de Educação



Coordenação Regional de Ensino de São Sebastião  
Coordenação Regional de Ensino do Gama  
OASIS – Obra de Assistência à Infância e à Sociedade

| Relatório de Execução Financeira - Anexo III   |                       |   |   |
|--|-----------------------|---|---|
| <b>DADOS DA PARCERIA UNIFICADA</b>   |                       |   |   |
| <b>NOME DA OSC PARCEIRA:</b> OBRA DE ASSISTENCIA A INFANCIA E A SOCIEDADE - OASIS          |                       | <b>CNPJ DA OSC PARCEIRA:</b> 37.160.546/0001-10   |   |
| <b>UNIDADE:</b> OBRA DE ASSISTENCIA A INFANCIA E A SOCIEDADE - OASIS (CRECHE BEM MEQUER)   |                       | <b>CNPJ:</b> 37.160.546/001-10  |   |
| <b>ENDEREÇO:</b> RUA 48 LOTE 420 BAIRRO CENTRO SÃO SEBASTIÃO -DF CEP: 71.691-030           |                       | <b>TELEFONE:</b> (61)3384-5361  | <b>COORD REG. ENS.-CRE:</b> SÃO SEBASTIÃO |
| <b>UNIDADE:</b> OBRA DE ASSISTENCIA A INFANCIA E A SOCIEDADE - OASIS (CEI TOCANDO O MUNDO) |                       | <b>CNPJ:</b> 37.160.546/0002-09   |   |
| <b>ENDEREÇO:</b> ÁREA ESPECIAL 19 LADO OESTE GAMA - DF CEP: 72.415-125                     |                       | <b>TELEFONE:</b> (61)3384-5361  | <b>COORD REG. ENS. - CRE:</b> GAMA        |
| <b>RESPONSÁVEL:</b> ROBERTA FERNANDES DE MORAIS RIBEIRO <b>FUNÇÃO:</b> PRESIDENTE          |                       | <b>CPF:</b> 611.151.181-53  | <b>RG:</b> 1238850 SSP-DF                 |
| <b>TEL. CELULAR:</b> (061) 9 8677-5976   |                       | <b>E-mail:</b> <a href="mailto:crechebemmequer.rh@gmail.com">crechebemmequer.rh@gmail.com</a> |   |
| <b>PERÍODO DE VIGÊNCIA DA PARCERIA:</b>  |                       | <b>PERÍODO DA EXECUÇÃO DO EXERCÍCIO:</b>  |   |
| 09/02/2023 A 08/02/2028  |                       | 01/12/2023 À 31/12/2023   |   |
| <b>RECURSOS</b>  |                       | <b>DESPESAS</b>   |   |
| <b>Descrição dos Recursos</b>  | <b>Valores - R\$</b>  | <b>Descrição das Despesas</b>   | <b>Valores - R\$</b>                      |
| Da Administração Pública   | R\$ 396.541,62        | Meta 01   | R\$ 390.004,91                            |
| De Aplicação Financeira  | R\$ 4.437,43          | Meta 02   | R\$ 105.729,31                            |
| De Recursos da OSC (Próprios)  | R\$ 0,00              | Meta 03   | R\$ 58.681,16                             |
| TRANSF./DEVOLUÇÃO REF. AO PLANO DE SAUDE CEI LUZ E VIDA (15/12/2023)                       | R\$ 1.121,22          | Tributos de IR + IOF  | R\$ 1.534,88                              |
| TRANSF./DEVOLUÇÃO REF. AO PLANO DE SAUDE CEPI ARARAUNA (15/12/2023)                        | R\$ 1.868,70          |   |   |
| TRANSF./DEVOLUÇÃO REF. AO PLANO DE SAUDE CEPI AZULÃO (15/12/2023)                          | R\$ 1.494,96          |   |   |
| <b>TOTAL DAS RECEITAS R\$</b>  | <b>R\$ 405.463,93</b> | <b>TOTAL DAS DESPESAS R\$</b>   | <b>R\$ 555.950,26</b>                     |
| <b>SALDO NO INÍCIO DO EXERCÍCIO R\$</b>  |                       | <b>DESCRIÇÃO DO SALDO AO FINAL DO EXERCÍCIO</b>   |   |
| Em Conta Corrente BRB R\$  | R\$ 2,98              | em Conta Corrente BRB R\$   | R\$ 1,66                                  |
| Em Aplicação Financeira R\$  | R\$ 527.960,52        | Em Aplicação Financeira R\$   | R\$ 377.475,51                            |
| <b>SALDO DISPONÍVEL R\$</b>  | <b>R\$ 527.963,50</b> | <b>SALDO DISPONÍVEL R\$</b>   | <b>R\$ 377.477,17</b>                     |
| <b>TOTAL DAS RECEITAS NO INÍCIO DO EXERCÍCIO R\$</b>                                       | <b>R\$ 933.427,43</b> | <b>TOTAL DAS DESPESAS FINAL DO EXERCÍCIO R\$</b>  | <b>R\$ 933.427,43</b>                     |
| <b>AUTENTICAÇÃO</b>  |                       |   |   |
| Local e Data: Brasília - DF, 31 de dezembro de 2023.                                       |                       |   |   |
| <b>RESPONSÁVEL CONTÁBIL:</b> R O ASSSORJA E CONSULTORIA LTDA                               |                       | <b>PRESIDENTE DA OSC PARCEIRA:</b> ROBERTA FERNANDES DE MORAIS RIBEIRO                        |   |
| <b>CNPJ:</b> 44.697.284/0001-10  |                       | <b>CPF:</b> 611.151.181-53  |   |
| <b>ASSINATURA DO RESPONSÁVEL CONTÁBIL</b>  |                       | <b>ASSINATURA DA PRESIDENTE DA OSC PARCEIRA</b>   |   |





GOVERNO DO DISTRITO FEDERAL  
Secretaria de Estado de Educação



Coordenação Regional de Ensino de São Sebastião  
Coordenação Regional de Ensino do Gama  
OASIS – Obra de Assistência à Infância e à Sociedade

Secretaria de Estado de Educação do Distrito Federal

Prestação de Contas - Por Exercício

Relação Nominativa de Pagamentos

Novembro 2023

| DADOS DA PARCERIA UNIFICADA   |                |                                     |                    |                        |                                |                |   |                       |  |                    |  |   |      |       |
|---|----------------|-------------------------------------|--------------------|------------------------|--------------------------------|----------------|---|-----------------------|--|--------------------|--|---|------|-------|
| NOME DA OSC PARCEIRA: OBRA DE ASSISTENCIA A INFANCIA E A SOCIEDADE - OASIS                                  |                |                                     |                    |                        |                                |                | CNPJ DA OSC PARCEIRA: 37.160.546/0001-10                  |                       |  |                    |  |   |      |       |
| UNIDADE I: OBRA DE ASSISTENCIA A INFANCIA E A SOCIEDADE - OASIS (CRECHE BEM ME QUER)                        |                |                                     |                    |                        |                                |                | CNPJ: 37.160.546/001-10                                   |                       |  |                    |  |   |      |       |
| ENDEREÇO: RUA 48 LOTE 420 BAIRRO CENTRO SÃO SEBASTIÃO -DF   |                |                                     |                    | CEP: 71.691-030        |                                |                | TELEFONE: (61)3384-5361                                   |                       |  |                    | COORD REG. ENS.CRE: SÃO SEBASTIÃO  |   |      |       |
| UNIDADE II: OBRA DE ASSISTENCIA A INFANCIA E A SOCIEDADE - OASIS (CEI TOCANDO O MUNDO)                      |                |                                     |                    |                        |                                |                | CNPJ: 37.160.546/0002-09                                  |                       |  |                    |  |   |      |       |
| ENDEREÇO: ÁREA ESPECIAL 19 LADO OESTE GAMA - DF   |                |                                     |                    | CEP: 72.415-125        |                                |                | TELEFONE: (61)3384-5361                                   |                       |  |                    | COORD REG. ENS. - CRE: GAMA  |   |      |       |
| RESPONSÁVEL: ROBERTA FERNANDES DE MORAIS RIBEIRO  |                |                                     |                    | FUNÇÃO: PRESIDENTE     |                                |                | TEL. CELULAR: (061) 9 8677-5976                           |                       |  |                    | E-mail: <a href="mailto:crechebemmequer.rh@gmail.com">crechebemmequer.rh@gmail.com</a> |   |      |       |
| DA PRESTAÇÃO DE CONTAS  |                |                                     |                    |                        |                                |                |   |                       |  |                    |  |   |      |       |
| PERÍODO DE VIGÊNCIA DA PARCERIA: 09/02/2023 A 08/02/2028  |                |                                     |                    |                        |                                |                | PERÍODO DA EXECUÇÃO DO EXERCÍCIO: 01/11/2023 À 30/11/2023 |                       |  |                    |  |   |      |       |
| TERMO DE COLABORAÇÃO Nº 065/2023  |                |                                     |                    |                        |                                |                | INSTRUMENTO DE PARCERIA Nº 00080-00217731/2022-18         |                       |  |                    |  |   |      |       |
| Pagamentos Realizados com Recursos da Administração Pública, de Aplicação Financeira e de Recursos Próprios |                |                                     |                    |                        |                                |                |   |                       |  |                    |  |   |      |       |
| PLANO DE TRABALHO   |                | IDENTIFICAÇÃO DO CREDOR             |                    |                        | DOCUMENTO FISCAL E TRABALHISTA |                |   |                       | INFORMAÇÕES DO PAGAMENTO                               |                    | VALOR R\$  |   | OBS. | MULTA |
| META  | ITEM / DESPESA | PESSOA JURIDICA - RAZÃO SOCIAL      | CNPJ OU CPF        | MÊS REFERÊNCIA (COMP.) | TIPO (NF/REC/RPA/ FOLPAG)      | NÚMERO DO DOC. | DATA DE EMISSÃO   | NÚMERO DA OB/ TRANSF. | DATA DO PAGTO DA OB/ TRANS DATA EMISSÃO DO COMPROVANTE | VALOR DO DOCUMENTO | VALOR LÍQUIDO  |   |      |       |
| 2   | 2.7            | ELETRONICA PROFORT LTDA             | 27.316.155/0001-98 | out/23                 | NFSe                           | 251            | 31/10/2023  | 3928643400            | 03/11/2023   | R\$280,00          | R\$ 280,00   | - | -    |       |
| 3   | 3.4            | NEOENERGIA BRASÍLIA                 | 07.522.669/0001-92 | out/23                 | FATURA                         | S/N            | 18/10/2023  | 3929631755            | 03/11/2023   | R\$2.148,47        | R\$ 2.148,47   | - | -    |       |
| 3   | 3.3            | CAESB                               | 00.082.024/0001-37 | out/23                 | FATURA                         | S/N            | 17/10/2023  | 3929631613            | 03/11/2023   | R\$2.975,54        | R\$ 2.975,54   | - | -    |       |
| 3   | 3.3            | CAESB                               | 00.082.024/0001-37 | out/23                 | FATURA                         | S/N            | 16/10/2023  | 3929631598            | 03/11/2023   | R\$6.938,02        | R\$ 6.938,02   | - | -    |       |
| 2   | 2.8            | BSB FILTROS COM.UTIL EIRELI EPP     | 37.070.083/0001-03 | out/23                 | DANFE                          | 200702         | 24/10/2023  | 3929631667            | 03/11/2023   | R\$500,00          | R\$ 500,00   | - | -    |       |
| 3   | 3.5            | OI S.A                              | 76.535.764/0001-43 | out/23                 | FATURA                         | S/N            | 15/10/2023  | 3929631646            | 03/11/2023   | R\$119,82          | R\$ 119,82   | - | -    |       |
| 2   | 2.             | ICM GOMES ESTRELA SHOES             | 16.233.615/0001-06 | out/23                 | DANFE                          | 2789           | 09/10/2023  | 3929643274            | 03/11/2023   | R\$430,00          | R\$ 430,00   | - | -    |       |
| 2   | 2.9            | BEL LAR PRODUTOS DOMESTICOS LTDA ME | 03.073.548/0001-50 | nov/23                 | DANFE                          | 2447           | 01/11/2023  | 3929674586            | 03/11/2023   | R\$516,00          | R\$ 516,00   | - | -    |       |
| 2   | 2.9            | BEL LAR PRODUTOS DOMESTICOS LTDA ME | 03.073.548/0001-50 | nov/23                 | DANFE                          | 2448           | 01/11/2023  | 3929678755            | 03/11/2023   | R\$2.250,00        | R\$ 2.250,00   | - | -    |       |
| 1   | 1.23           | GRF FGTS                            | 37.160.546/0001-10 | out/23                 | GRF                            | S/N            | 07/11/2023  | 3946441235            | 07/11/2023   | R\$9.822,24        | R\$ 9.822,24   | - | -    |       |
| 1   | 1.23           | DARF PIS                            | 37.160.546/0001-10 | out/23                 | DARF                           | S/N            | 07/11/2023  | 3946441281            | 07/11/2023   | R\$571,19          | R\$ 571,19   | - | -    |       |
| 1   | 1.23           | DARF PIS                            | 37.160.546/0001-10 | out/23                 | DARF                           | S/N            | 07/11/2023  | 3946441307            | 07/11/2023   | R\$1.285,44        | R\$ 1.285,44   | - | -    |       |
| 1   | 1.23           | GRF FGTS                            | 37.160.546/0001-10 | out/23                 | GRF                            | S/N            | 07/11/2023  | 3946441194            | 07/11/2023   | R\$4.569,51        | R\$ 4.569,51   | - | -    |       |
| 1   | 1.4            | ABIGAIL RAQUEL MOREIRA SOUZA        | ***.014.821-**     | out/23                 | CONTRACHEQUE                   | SALÁRIO        | 07/11/2023  | LOTE-520236           | 08/11/2023   | 3.062,31           | R\$ 3.062,31   | - | -    |       |
| 1   | 1.4            | ALINE DOS SANTOS TRINDADE           | ***.308.121-**     | out/23                 | CONTRACHEQUE                   | SALÁRIO        | 07/11/2023  | LOTE-520236           | 08/11/2023   | 3.062,31           | R\$ 3.062,31   | - | -    |       |
| 1   | 1.5            | ALINY DA MOTA FERNANDES MAGALHAES   | ***.599.301-**     | out/23                 | CONTRACHEQUE                   | SALÁRIO        | 07/11/2023  | LOTE-520236           | 08/11/2023   | 1.453,13           | R\$ 1.453,13   | - | -    |       |
| 1   | 1.6            | CAMILA RAYANE SENA DA CUNHA         | ***.940.841-**     | out/23                 | CONTRACHEQUE                   | SALÁRIO        | 07/11/2023  | LOTE-520236           | 08/11/2023   | 1.961,25           | R\$ 1.961,25   | - | -    |       |
| 1   | 1.9            | CLEITON LUIZ TAVARES DE ABREU       | ***.365.391-**     | out/23                 | CONTRACHEQUE                   | SALÁRIO        | 07/11/2023  | LOTE-520236           | 08/11/2023   | 1.146,32           | R\$ 1.146,32   | - | -    |       |
| 1   | 1.5            | DOUGLAS RODRIGUES DOS SANTOS        | ***.083.761-**     | out/23                 | CONTRACHEQUE                   | SALÁRIO        | 07/11/2023  | LOTE-520236           | 08/11/2023   | 1.453,13           | R\$ 1.453,13   | - | -    |       |



GOVERNO DO DISTRITO FEDERAL  
Secretaria de Estado de Educação



Coordenação Regional de Ensino de São Sebastião  
Coordenação Regional de Ensino do Gama  
OASIS – Obra de Assistência à Infância e à Sociedade

| PLANO DE TRABALHO |                | IDENTIFICAÇÃO DO CREDOR               |                | DOCUMENTO FISCAL E TRABALHISTA |                           |                |                 | INFORMAÇÕES DO PAGAMENTO |  | VALOR R\$          |               | OBS. | MULTA |
|-------------------|----------------|---------------------------------------|----------------|--------------------------------|---------------------------|----------------|-----------------|--------------------------|--|--------------------|---------------|------|-------|
| META              | ITEM / DESPESA | PESSOA JURIDICA - RAZÃO SOCIAL        | CNPJ OU CPF    | MÊS REFERÊNCIA (COMP.)         | TIPO (NF/REC/RPA/ FOLPAG) | NÚMERO DO DOC. | DATA DE EMISSÃO | NÚMERO DA OB/ TRANSF.    | DATA DO PAGTO DA OB/ TRANS DATA EMISSÃO DO COMPROVANTE | VALOR DO DOCUMENTO | VALOR LÍQUIDO |      |       |
| 1                 | 1.7            | HELLEN SANLAI MOURA DE ARAUJO         | ***.942.671-** | out/23                         | CONTRACHEQUE              | SALÁRIO        | 07/11/2023      | LOTE-520236              | 08/11/2023   | 1.969,39           | R\$ 1.969,39  | -    | -     |
| 1                 | 1.11           | HERBERT DIVINO BENEDITO RODRIGUES     | ***.413.251-** | out/23                         | CONTRACHEQUE              | SALÁRIO        | 07/11/2023      | LOTE-520236              | 08/11/2023   | 1.346,07           | R\$ 1.346,07  | -    | -     |
| 1                 | 1.10           | JAINÉ ALVES DA COSTA                  | ***.281.551-** | out/23                         | CONTRACHEQUE              | SALÁRIO        | 07/11/2023      | LOTE-520236              | 08/11/2023   | 1.431,72           | R\$ 1.431,72  | -    | -     |
| 1                 | 1.1            | KELLYTON SANTOS DE SIQUEIRA LISBOA    | ***.311.231-** | out/23                         | CONTRACHEQUE              | SALÁRIO        | 07/11/2023      | LOTE-520236              | 08/11/2023   | 4.411,16           | R\$ 4.411,16  | -    | -     |
| 1                 | 1.5            | LARISSA FEITOSA DA SILVA              | ***.074.631-** | out/23                         | CONTRACHEQUE              | SALÁRIO        | 07/11/2023      | LOTE-520236              | 08/11/2023   | 1.453,13           | R\$ 1.453,13  | -    | -     |
| 1                 | 1.5            | LEILA CAETANO GONÇALVES GARCIA        | ***.689.711-** | out/23                         | CONTRACHEQUE              | SALÁRIO        | 07/11/2023      | LOTE-520236              | 08/11/2023   | 1.079,39           | R\$ 1.079,39  | -    | -     |
| 1                 | 1.5            | LORRANNE TAMARA MALHEIROS AVELAR      | ***.773.431-** | out/23                         | CONTRACHEQUE              | SALÁRIO        | 07/11/2023      | LOTE-520236              | 08/11/2023   | 1.453,13           | R\$ 1.453,13  | -    | -     |
| 1                 | 1.4            | LUANA PETROVICH MARQUES EVANGELIO     | ***.758.141-** | out/23                         | CONTRACHEQUE              | SALÁRIO        | 07/11/2023      | LOTE-520236              | 08/11/2023   | 3.062,31           | R\$ 3.062,31  | -    | -     |
| 1                 | 1.5            | LUCIANA COATIO DOS SANTOS             | ***.801.021-** | out/23                         | CONTRACHEQUE              | SALÁRIO        | 07/11/2023      | LOTE-520236              | 08/11/2023   | 1.566,07           | R\$ 1.566,07  | -    | -     |
| 1                 | 1.10           | MARIA DO SOCORRO FARIAS               | ***.384.231-** | out/23                         | CONTRACHEQUE              | SALÁRIO        | 07/11/2023      | LOTE-520236              | 08/11/2023   | 1.057,98           | R\$ 1.057,98  | -    | -     |
| 1                 | 1.11           | MARIA SANDRA DE MELO FEITOSA DA SILVA | ***.083.781-** | out/23                         | CONTRACHEQUE              | SALÁRIO        | 07/11/2023      | LOTE-520236              | 08/11/2023   | 1.402,54           | R\$ 1.402,54  | -    | -     |
| 1                 | 1.2            | MONICA CRISTINA SILVA QUEIROZ SOUZA   | ***.961.621-** | out/23                         | CONTRACHEQUE              | SALÁRIO        | 07/11/2023      | LOTE-520236              | 08/11/2023   | 3.248,97           | R\$ 3.248,97  | -    | -     |
| 1                 | 1.4            | MONIQUE RIBEIRO ALVES                 | ***.346.661-** | out/23                         | CONTRACHEQUE              | SALÁRIO        | 07/11/2023      | LOTE-520236              | 08/11/2023   | 3.062,31           | R\$ 3.062,31  | -    | -     |
| 1                 | 1.5            | QUEILA LISLEI TAVARES DA SILVA        | ***.885.971-** | out/23                         | CONTRACHEQUE              | SALÁRIO        | 07/11/2023      | LOTE-520236              | 08/11/2023   | 1.453,13           | R\$ 1.453,13  | -    | -     |
| 1                 | 1.4            | RAISSA LOPES ALVES MENDES             | ***.534.471-** | out/23                         | CONTRACHEQUE              | SALÁRIO        | 07/11/2023      | LOTE-520236              | 08/11/2023   | 3.170,23           | R\$ 3.170,23  | -    | -     |
| 1                 | 1.11           | ROSEMEIRE RODRIGUES DA SILVA          | ***.226.241-** | out/23                         | CONTRACHEQUE              | SALÁRIO        | 07/11/2023      | LOTE-520236              | 08/11/2023   | 1.348,23           | R\$ 1.348,23  | -    | -     |
| 1                 | 1.5            | SAMIA SOUZA MAIA                      | ***.020.031-** | out/23                         | CONTRACHEQUE              | SALÁRIO        | 07/11/2023      | LOTE-520236              | 08/11/2023   | 537,21             | R\$ 537,21    | -    | -     |
| 1                 | 1.4            | SILVIMAR DA SILVA MACEDO              | ***.164.921-** | out/23                         | CONTRACHEQUE              | SALÁRIO        | 07/11/2023      | LOTE-520236              | 08/11/2023   | 3.091,06           | R\$ 3.091,06  | -    | -     |
| 1                 | 1.5            | SUZANE NUNES DOS REIS                 | ***.321.361-** | out/23                         | CONTRACHEQUE              | SALÁRIO        | 07/11/2023      | LOTE-520236              | 08/11/2023   | 1.079,39           | R\$ 1.079,39  | -    | -     |
| 1                 | 1.10           | ALENE ROSA DA SILVA                   | ***.580.591-** | out/23                         | CONTRACHEQUE              | SALÁRIO        | 07/11/2023      | LOTE-520151              | 08/11/2023   | R\$1.577,66        | R\$ 1.577,66  | -    | -     |
| 1                 | 1.2            | ARIANE DE SOUZA SILVA                 | ***.776.871-** | out/23                         | CONTRACHEQUE              | SALÁRIO        | 07/11/2023      | LOTE-520101              | 08/11/2023   | R\$3.338,16        | R\$ 3.338,16  | -    | -     |
| 1                 | 1.10           | BEATRIZ RIBEIRO DE FARIAS             | ***.070.626-** | out/23                         | CONTRACHEQUE              | SALÁRIO        | 07/11/2023      | LOTE-520101              | 08/11/2023   | R\$1.537,30        | R\$ 1.537,30  | -    | -     |
| 1                 | 1.5            | CAMILA VENINA LIRA SILVA              | ***.647.061-** | out/23                         | CONTRACHEQUE              | SALÁRIO        | 07/11/2023      | LOTE-520101              | 08/11/2023   | R\$1.453,13        | R\$ 1.453,13  | -    | -     |
| 1                 | 1.5            | CARLIANA CARDOSO FERREIRA             | ***.582.436-** | out/23                         | CONTRACHEQUE              | SALÁRIO        | 07/11/2023      | LOTE-520101              | 08/11/2023   | R\$1.509,60        | R\$ 1.509,60  | -    | -     |
| 1                 | 1.7            | CLAUDIANA NUNES FERREIRA              | ***.823.341-** | out/23                         | CONTRACHEQUE              | SALÁRIO        | 07/11/2023      | LOTE-520101              | 08/11/2023   | R\$1.774,25        | R\$ 1.774,25  | -    | -     |
| 1                 | 1.12           | DIANA TEIXEIRA LIMA                   | ***.215.111-** | out/23                         | CONTRACHEQUE              | SALÁRIO        | 07/11/2023      | LOTE-520101              | 08/11/2023   | R\$1.557,30        | R\$ 1.557,30  | -    | -     |
| 1                 | 1.5            | ELIENE DO NASCIMENTO ALVES            | ***.567.961-** | out/23                         | CONTRACHEQUE              | SALÁRIO        | 07/11/2023      | LOTE-520101              | 08/11/2023   | R\$1.509,60        | R\$ 1.509,60  | -    | -     |
| 1                 | 1.4            | ERI JOSE LUIZ                         | ***.299.211-** | out/23                         | CONTRACHEQUE              | SALÁRIO        | 07/11/2023      | LOTE-520101              | 08/11/2023   | R\$3.062,31        | R\$ 3.062,31  | -    | -     |
| 1                 | 1.17           | ERIKA LARISSA NUNES BARROS            | ***.000.071-** | out/23                         | CONTRACHEQUE              | SALÁRIO        | 07/11/2023      | LOTE-520101              | 08/11/2023   | R\$3.024,68        | R\$ 3.024,68  | -    | -     |
| 1                 | 1.17           | FELIPE FERREIRA ARAUJO                | ***.090.431-** | out/23                         | CONTRACHEQUE              | SALÁRIO        | 07/11/2023      | LOTE-520101              | 08/11/2023   | R\$2.643,03        | R\$ 2.643,03  | -    | -     |
| 1                 | 1.11           | GABRIEL DOS SANTOS                    | ***.229.924-** | out/23                         | CONTRACHEQUE              | SALÁRIO        | 07/11/2023      | LOTE-520101              | 08/11/2023   | R\$1.502,90        | R\$ 1.502,90  | -    | -     |
| 1                 | 1.10           | GERVALINA DE SOUZA RODRIGUES          | ***.350.361-** | out/23                         | CONTRACHEQUE              | SALÁRIO        | 07/11/2023      | LOTE-520101              | 08/11/2023   | R\$1.480,83        | R\$ 1.480,83  | -    | -     |
| 1                 | 1.5            | GIOVANNA NUNES DUTRA                  | ***.619.361-** | out/23                         | CONTRACHEQUE              | SALÁRIO        | 07/11/2023      | LOTE-520101              | 08/11/2023   | R\$1.565,43        | R\$ 1.565,43  | -    | -     |
| 1                 | 1.4            | GRACILENE MENDES DE JESUS GOMES       | ***.414.685-** | out/23                         | CONTRACHEQUE              | SALÁRIO        | 07/11/2023      | LOTE-520101              | 08/11/2023   | R\$3.062,31        | R\$ 3.062,31  | -    | -     |
| 1                 | 1.4            | GRAZIELLE EDUARDA ALVES DURAES        | ***.468.336-** | out/23                         | CONTRACHEQUE              | SALÁRIO        | 07/11/2023      | LOTE-520101              | 08/11/2023   | R\$3.062,31        | R\$ 3.062,31  | -    | -     |





GOVERNO DO DISTRITO FEDERAL  
Secretaria de Estado de Educação



Coordenação Regional de Ensino de São Sebastião  
Coordenação Regional de Ensino do Gama  
OASIS – Obra de Assistência à Infância e à Sociedade

| PLANO DE TRABALHO |                | IDENTIFICAÇÃO DO CREDOR                    |                | DOCUMENTO FISCAL E TRABALHISTA |                           |                |                 | INFORMAÇÕES DO PAGAMENTO |  | VALOR R\$          |               | OBS. | MULTA |
|-------------------|----------------|--|----------------|--------------------------------|---------------------------|----------------|-----------------|--------------------------|--|--------------------|---------------|------|-------|
| META              | ITEM / DESPESA | PESSOA JURIDICA - RAZÃO SOCIAL             | CNPJ OU CPF    | MÊS REFERÊNCIA (COMP.)         | TIPO (NF/REC/RPA/ FOLPAG) | NÚMERO DO DOC. | DATA DE EMISSÃO | NÚMERO DA OB/ TRANSF.    | DATA DO PAGTO DA OB/ TRANS DATA EMISSÃO DO COMPROVANTE | VALOR DO DOCUMENTO | VALOR LÍQUIDO |      |       |
| 1                 | 1.4            | ISABEL MARIA NOGUEIRA DE SOUSA             | ***.850.751-** | out/23                         | CONTRACHEQUE              | SALÁRIO        | 07/11/2023      | LOTE-520101              | 08/11/2023   | R\$3.062,31        | R\$ 3.062,31  | -    | -     |
| 1                 | 1.5            | ISADORA RODRIGUES CAMPOS                   | ***.041.921-** | out/23                         | CONTRACHEQUE              | SALÁRIO        | 07/11/2023      | LOTE-520101              | 08/11/2023   | R\$1.493,23        | R\$ 1.493,23  | -    | -     |
| 1                 | 1.5            | JESSICA ORNELES DE SOUZA SILVA             | ***.114.771-** | out/23                         | CONTRACHEQUE              | SALÁRIO        | 07/11/2023      | LOTE-520101              | 08/11/2023   | R\$1.500,83        | R\$ 1.500,83  | -    | -     |
| 1                 | 1.9            | JOSE MARIOZAN ALVES DA SILVA               | ***.049.046-** | out/23                         | CONTRACHEQUE              | SALÁRIO        | 07/11/2023      | LOTE-520101              | 08/11/2023   | R\$1.370,43        | R\$ 1.370,43  | -    | -     |
| 1                 | 1.5            | JOSEKELE SOARES LOPES                      | ***.948.171-** | out/23                         | CONTRACHEQUE              | SALÁRIO        | 07/11/2023      | LOTE-520101              | 08/11/2023   | R\$1.453,13        | R\$ 1.453,13  | -    | -     |
| 1                 | 1.5            | JOZELMA SOUZA PINTO                        | ***.493.333-** | out/23                         | CONTRACHEQUE              | SALÁRIO        | 07/11/2023      | LOTE-520101              | 08/11/2023   | R\$1.557,30        | R\$ 1.557,30  | -    | -     |
| 1                 | 1.5            | KETLEN MONARA DA SILVA SANTOS              | ***.796.501-** | out/23                         | CONTRACHEQUE              | SALÁRIO        | 07/11/2023      | LOTE-520101              | 08/11/2023   | R\$1.673,90        | R\$ 1.673,90  | -    | -     |
| 1                 | 1.12           | LAUDENIDES DA CRUZ SOUSA                   | ***.658.531-** | out/23                         | CONTRACHEQUE              | SALÁRIO        | 07/11/2023      | LOTE-520101              | 08/11/2023   | R\$1.557,30        | R\$ 1.557,30  | -    | -     |
| 1                 | 1.5            | LETICIA TAVARES BARBOSA                    | ***.101.921-** | out/23                         | CONTRACHEQUE              | SALÁRIO        | 07/11/2023      | LOTE-520101              | 08/11/2023   | R\$1.500,83        | R\$ 1.500,83  | -    | -     |
| 1                 | 1.6            | LINDAIANE DE ABREU MENDES                  | ***.267.451-** | out/23                         | CONTRACHEQUE              | SALÁRIO        | 07/11/2023      | LOTE-520101              | 08/11/2023   | R\$2.040,05        | R\$ 2.040,05  | -    | -     |
| 1                 | 1.11           | LIVIA REGINA FRAZÃO                        | ***.909.211-** | out/23                         | CONTRACHEQUE              | SALÁRIO        | 07/11/2023      | LOTE-520101              | 08/11/2023   | R\$1.457,30        | R\$ 1.457,30  | -    | -     |
| 1                 | 1.14           | LUCAS VIANA NUNES                          | ***.821.141-** | out/23                         | CONTRACHEQUE              | SALÁRIO        | 07/11/2023      | LOTE-520101              | 08/11/2023   | R\$3.765,77        | R\$ 3.765,77  | -    | -     |
| 1                 | 1.13           | LUIZ FERNANDO SOUSA CASTRO                 | ***.719.971-** | out/23                         | CONTRACHEQUE              | SALÁRIO        | 07/11/2023      | LOTE-520101              | 08/11/2023   | R\$2.699,95        | R\$ 2.699,95  | -    | -     |
| 1                 | 1.11           | MAGNA NALVA DE OLIVEIRA                    | ***.287.361-** | out/23                         | CONTRACHEQUE              | SALÁRIO        | 07/11/2023      | LOTE-520101              | 08/11/2023   | R\$1.402,54        | R\$ 1.402,54  | -    | -     |
| 1                 | 1.4            | MARIA CELMA DE SOUZA LIMA                  | ***.055.671-** | out/23                         | CONTRACHEQUE              | SALÁRIO        | 07/11/2023      | LOTE-520101              | 08/11/2023   | R\$2.688,57        | R\$ 2.688,57  | -    | -     |
| 1                 | 1.5            | MARIA LUIZA GONÇALVES GUIMARÃES            | ***.834.721-** | out/23                         | CONTRACHEQUE              | SALÁRIO        | 07/11/2023      | LOTE-520101              | 08/11/2023   | R\$1.453,13        | R\$ 1.453,13  | -    | -     |
| 1                 | 1.10           | MARIA SELMA CAMILO DE SOUSA                | ***.410.703-** | out/23                         | CONTRACHEQUE              | SALÁRIO        | 07/11/2023      | LOTE-520101              | 08/11/2023   | R\$1.537,30        | R\$ 1.537,30  | -    | -     |
| 1                 | 1.4            | MARIA SIMONE SEGUNDO LIMA                  | ***.670.351-** | out/23                         | CONTRACHEQUE              | SALÁRIO        | 07/11/2023      | LOTE-520101              | 08/11/2023   | R\$2.820,19        | R\$ 2.820,19  | -    | -     |
| 1                 | 1.4            | MERISLANDIA RODRIGUES DE CARVALHO          | ***.825.621-** | out/23                         | CONTRACHEQUE              | SALÁRIO        | 07/11/2023      | LOTE-520101              | 08/11/2023   | R\$2.688,57        | R\$ 2.688,57  | -    | -     |
| 1                 | 1.9            | MOISES SANTOS ALVES                        | ***.783.991-** | out/23                         | CONTRACHEQUE              | SALÁRIO        | 07/11/2023      | LOTE-520101              | 08/11/2023   | R\$1.426,90        | R\$ 1.426,90  | -    | -     |
| 1                 | 1.18           | MORGANA CARDOSO MITA                       | ***.362.571-** | out/23                         | CONTRACHEQUE              | SALÁRIO        | 07/11/2023      | LOTE-520101              | 08/11/2023   | R\$3.150,93        | R\$ 3.150,93  | -    | -     |
| 1                 | 1.4            | MYSLAYNNE SILVA ARAUJO                     | ***.696.101-** | out/23                         | CONTRACHEQUE              | SALÁRIO        | 07/11/2023      | LOTE-520101              | 08/11/2023   | R\$3.128,09        | R\$ 3.128,09  | -    | -     |
| 1                 | 1.12           | PAMELA RAQUEL SILVA DA CRUZ                | ***.907.911-** | out/23                         | CONTRACHEQUE              | SALÁRIO        | 07/11/2023      | LOTE-520101              | 08/11/2023   | R\$1.453,13        | R\$ 1.453,13  | -    | -     |
| 1                 | 1.5            | RAIMUNDA DA SILVA LEITE                    | ***.815.131-** | out/23                         | CONTRACHEQUE              | SALÁRIO        | 07/11/2023      | LOTE-520101              | 08/11/2023   | R\$1.621,90        | R\$ 1.621,90  | -    | -     |
| 1                 | 1.13           | SIDNEY RIBEIRO DA COSTA                    | ***.906.406-** | out/23                         | CONTRACHEQUE              | SALÁRIO        | 07/11/2023      | LOTE-520101              | 08/11/2023   | R\$2.699,95        | R\$ 2.699,95  | -    | -     |
| 1                 | 1.1            | SIRLENE MARIA ALVES                        | ***.230.431-** | out/23                         | CONTRACHEQUE              | SALÁRIO        | 07/11/2023      | LOTE-520101              | 08/11/2023   | R\$4.359,81        | R\$ 4.359,81  | -    | -     |
| 1                 | 1.10           | THAMIRES CAROLINE COSTA DE JESUS           | ***.959.011-** | out/23                         | CONTRACHEQUE              | SALÁRIO        | 07/11/2023      | LOTE-520101              | 08/11/2023   | R\$593,65          | R\$ 593,65    | -    | -     |
| 1                 | 1.12           | THAYNARA CARDOSO DE OLIVEIRA               | ***.382.231-** | out/23                         | CONTRACHEQUE              | SALÁRIO        | 07/11/2023      | LOTE-520101              | 08/11/2023   | R\$1.500,83        | R\$ 1.500,83  | -    | -     |
| 1                 | 1.5            | THUANNE DE OLIVEIRA BRANDAO                | ***.947.861-** | out/23                         | CONTRACHEQUE              | SALÁRIO        | 07/11/2023      | LOTE-520101              | 08/11/2023   | R\$1.453,13        | R\$ 1.453,13  | -    | -     |
| 1                 | 1.5            | VANESSA FERREIRA PÊGO                      | ***.859.721-** | out/23                         | CONTRACHEQUE              | SALÁRIO        | 07/11/2023      | LOTE-520101              | 08/11/2023   | R\$1.500,83        | R\$ 1.500,83  | -    | -     |
| 1                 | 1.9            | VANY DE SOUSA SANTOS                       | ***.192.103-** | out/23                         | CONTRACHEQUE              | SALÁRIO        | 07/11/2023      | LOTE-520101              | 08/11/2023   | R\$2.314,83        | R\$ 2.314,83  | -    | -     |
| 1                 | 1.12           | VITÓRIA REBECA SILVA ROCHA                 | ***.695.721-** | out/23                         | CONTRACHEQUE              | SALÁRIO        | 07/11/2023      | LOTE-520101              | 08/11/2023   | R\$1.565,43        | R\$ 1.565,43  | -    | -     |
| 1                 | 1.4            | VITORIA XAVIER DE AMORIM                   | ***.941.281-** | out/23                         | CONTRACHEQUE              | SALÁRIO        | 07/11/2023      | LOTE-520101              | 08/11/2023   | R\$3.091,06        | R\$ 3.091,06  | -    | -     |
| 1                 | 1.4            | ZELMA SENA ARRAIS LACERDA                  | ***.677.191-** | out/23                         | CONTRACHEQUE              | SALÁRIO        | 07/11/2023      | LOTE-520101              | 08/11/2023   | R\$2.688,57        | R\$ 2.688,57  | -    | -     |
| 1                 | 1.4            | ZENAILDE JESUS DE OLIVEIRA EVANGELISTA LUZ | ***.750.675-** | out/23                         | CONTRACHEQUE              | SALÁRIO        | 07/11/2023      | LOTE-520101              | 08/11/2023   | R\$2.636,26        | R\$ 2.636,26  | -    | -     |





GOVERNO DO DISTRITO FEDERAL  
Secretaria de Estado de Educação



Coordenação Regional de Ensino de São Sebastião  
Coordenação Regional de Ensino do Gama  
OASIS – Obra de Assistência à Infância e à Sociedade

| PLANO DE TRABALHO |                | IDENTIFICAÇÃO DO CREDOR                                   |                    | DOCUMENTO FISCAL E TRABALHISTA |                           |                |                 | INFORMAÇÕES DO PAGAMENTO |  | VALOR R\$          |               | OBS. | MULTA |
|-------------------|----------------|---|--------------------|--------------------------------|---------------------------|----------------|-----------------|--------------------------|--|--------------------|---------------|------|-------|
| META              | ITEM / DESPESA | PESSOA JURIDICA - RAZÃO SOCIAL                            | CNPJ OU CPF        | MÊS REFERÊNCIA (COMP.)         | TIPO (NF/REC/RPA/ FOLPAG) | NÚMERO DO DOC. | DATA DE EMISSÃO | NÚMERO DA OB/ TRANSF.    | DATA DO PAGTO DA OB/ TRANS DATA EMISSÃO DO COMPROVANTE | VALOR DO DOCUMENTO | VALOR LÍQUIDO |      |       |
| 1                 | 1.23           | MARCELO BAPTISTA DE ASSIS                                 | ***.533.977-**     | nov/23                         | TRCT                      | S/N            | 08/11/2023      | LOTE-520809              | 08/11/2023   | R\$7.665,78        | R\$ 7.665,78  | -    | -     |
| 1                 | 1.23           | MARCELO BAPTISTA DE ASSIS                                 | ***.533.977-**     | nov/23                         | GRRF                      | S/N            | 08/11/2023      | 3950418448               | 08/11/2023   | R\$1.067,70        | R\$ 1.067,70  | -    | -     |
| 2                 | 2.8            | FERRAGENS CENTERLIDER CONSTRUTOR COM.E SERV.LTDA          | 37.984.028/0001-10 | nov/23                         | DAFE                      | 233            | 06/11/2023      | 3952779659               | 08/11/2023   | R\$3.052,89        | R\$ 3.052,89  | -    | -     |
| 2                 | 2.8            | FERRAGENS CENTERLIDER CONSTRUTOR COM.E SERV.LTDA          | 37.984.028/0001-10 | nov/23                         | DAFE                      | 234            | 06/11/2023      | 3952791868               | 08/11/2023   | R\$1.239,00        | R\$ 1.239,00  | -    | -     |
| 2                 | 2.6            | COMBATE COMERCIO DE EXTINTORES EIRELI                     | 14.870.692/0001-33 | out/23                         | DANFE                     | 15017          | 26/10/2023      | 3952925995               | 08/11/2023   | R\$450,00          | R\$ 450,00    | -    | -     |
| 2                 | 2.6            | COMBATE COMERCIO DE EXTINTORES EIRELI                     | 14.870.692/0001-33 | out/23                         | DANFR                     | 15044          | 31/10/2023      | 3952926053               | 08/11/2023   | R\$300,00          | R\$ 300,00    | -    | -     |
| 1                 | 1.23           | SIND.DOS PROF.EM EST.DE ENS.DO DF                         | 07.695.678/0001-85 | out/23                         | BOLETO                    | 112425         | 18/10/2023      | 3957661637               | 09/11/2023   | R\$172,50          | R\$ 172,50    | -    | -     |
| 2                 | 2.4            | COMERCIAL ALVORADA DE PRODUTOS PARA LIMPEZA E DESCARTAVEI | 07.888.247/0001-35 | out/23                         | DANFE                     | 1007703        | 20/10/2023      | 3957662518               | 09/11/2023   | R\$1.315,69        | R\$ 1.315,69  | -    | -     |
| 3                 | 3.11           | ODONTOGROUP SISTEMA DE SAÚDE LTDA                         | 02.751.464/0001-65 | nov/23                         | NFSe                      | 6400           | 20/11/2023      | 3957662650               | 09/11/2023   | R\$469,50          | R\$ 469,50    | -    | -     |
| 1                 | 1.23           | DARF IRRF/CONTRIBUIÇÃO PREVIDENCIÁRIA                     | 37.160.546/0001-10 | out/23                         | DARF                      | S/N            | 08/11/2023      | 3957662299               | 09/11/2023   | R\$5.679,47        | R\$ 5.679,47  | -    | -     |
| 2                 | 2.10           | PETROGAMA COMERCIO DE COMBUSTÍVEIS LTDA                   | 07.260.379/0001-18 | nov/23                         | DANFE                     | 9004           | 01/11/2023      | 3957662466               | 09/11/2023   | R\$731,41          | R\$ 731,41    | -    | -     |
| 3                 | 3.11           | PROAGIR SEGURO DE VIDA EM GRUPO                           | 34.002.229/0001-87 | out/23                         | BOLETO                    | 748931         | 30/10/2023      | 3957661673               | 09/11/2023   | R\$586,96          | R\$ 586,96    | -    | -     |
| 2.                | 2.10           | AUTO POSTO GAMA CENTRO LTDA                               | 31.403.063/0001-12 | nov/23                         | DANFE                     | 1585           | 01/11/2023      | 3957662565               | 09/11/2023   | R\$1.795,70        | R\$ 1.795,70  | -    | -     |
| 1                 | 1.23           | COLABORATIVA SERVICOS E GESTAO DE BENEFICIOS LTDA         | 36.187.198/0001-01 | out/23                         | BOLETO                    | 305414717      | 10/11/2023      | 3957662608               | 09/11/2023   | R\$3.300,00        | R\$ 3.300,00  | -    | -     |
| 3                 | 3.11           | ODONTOGROUP SISTEMA DE SAÚDE LTDA                         | 02.751.464/0001-65 | nov/23                         | NFSe                      | 6433           | 20/11/2023      | 3957662190               | 09/11/2023   | R\$1.126,80        | R\$ 1.126,80  | -    | -     |
| 1                 | 1.23           | SINTIBREF - DF  | 07.005.403/0001-72 | out/23                         | BOLETO                    | 306387882      | 10/11/2023      | 3957662423               | 09/11/2023   | R\$22,13           | R\$ 22,13     | -    | -     |
| 1                 | 1.23           | DARF IRRF/CONTRIBUIÇÃO PREVIDENCIÁRIA                     | 37.160.546/0001-10 | out/23                         | DARF                      | S/N            | 08/11/2023      | 3957661705               | 09/11/2023   | R\$10.904,15       | R\$ 10.904,15 | -    | -     |
| 1                 | 1.23           | COLABORATIVA SERVICOS E GESTAO DE BENEFICIOS LTDA         | 36.187.198/0001-01 | out/23                         | BOLETO                    | 305414131      | 10/11/2023      | 3957662318               | 09/11/2023   | R\$1.500,00        | R\$ 1.500,00  | -    | -     |
| 2                 | 2.10           | REDE QUALITY COMERCIO DE COMBUSTÍVEIS LTDA                | 36.900.391/0002-29 | nov/23                         | DANFE                     | 3067           | 01/11/2023      | 3957662124               | 09/11/2023   | R\$261,36          | R\$ 261,36    | -    | -     |
| 2                 | 2.4            | COMERCIAL ALVORADA DE PRODUTOS PARA LIMPEZA E DESCARTAVEI | 07.888.247/0001-35 | out/23                         | DANFE                     | 1007788        | 20/10/2023      | 3957662058               | 09/11/2023   | R\$2.487,61        | R\$ 2.487,61  | -    | -     |
| 1                 | 1.23           | SIND.DOS PROF.EM EST.DE ENS.DO DF                         | 07.695.678/0001-85 | out/23                         | BOLETO                    | 112523         | 18/10/2023      | 3957661727               | 09/11/2023   | R\$261,35          | R\$ 261,35    | -    | -     |
| 2                 | 2.10           | POSTO DE COMBUSTIVEIS 309 SUL LTDA                        | 32.216.743/0001-90 | nov/23                         | DANFE                     | 1944           | 01/11/2023      | 3957661590               | 09/11/2023   | R\$190,67          | R\$ 190,67    | -    | -     |
| 3                 | 3.11           | PROAGIR SEGURO DE VIDA EM GRUPO                           | 34.002.229/0001-87 | out/23                         | BOLETO                    | 748930         | 30/10/2023      | 3957662373               | 09/11/2023   | R\$253,00          | R\$ 253,00    | -    | -     |
| 3                 | 3.4            | NEOENERGIA BRASÍLIA                                       | 07.522.669/0001-92 | out/23                         | FATURA                    | S/N            | 26/10/2023      | 3957662518               | 09/11/2023   | R\$1.396,48        | R\$ 1.396,48  | -    | -     |
| 3                 | 3.11           | QUALLITY PRO SAUDE PLANO DE ASSISTENCIA MEDICA LTDA       | 09.433.795/0001-04 | nov/23                         | BOLETO                    | 166558         | 10/11/2023      | 3960803210               | 10/11/2023   | R\$10.838,46       | R\$ 10.838,46 | -    | -     |
| 2                 | 2.8            | SISIDERON MOREIRA   | 42.904.731/0001-01 | nov/23                         | DANFE                     | 59             | 06/11/2023      | 3973206206               | 13/11/2023   | R\$2.000,00        | R\$ 2.000,00  | -    | -     |
| 3                 | 3.11           | VR BENEFICIOS E SERVICOS DE PROCESSAMENTO S.A             | 02.535864/0001-33  | nov/23                         | NFSe                      | 57359208       | 17/11/2023      | 3973222489               | 13/11/2023   | R\$608,74          | R\$ 608,74    | -    | -     |
| 2                 | 2.3            | CC DOS SANTOS RODRIGUES COMERCIO DE GAS LTDA              | 05.902.298/0001-49 | nov/23                         | DANFE                     | 10501          | 10/11/2023      | 3973286135               | 13/11/2023   | R\$840,00          | R\$ 840,00    | -    | -     |
| 3                 | 3.5            | AGE TECNOLOGIA DA INFORMAÇÃO LTDA                         | 40.085.642/0001-55 | 10/02/2023                     | NOTA DE COBRANÇA          | 29129          | 08/11/2023      | 3973279773               | 13/11/2023   | R\$ 30,00          | R\$ 30,00     | -    | -     |
| 3                 | 3.5            | AGE CONEÇÕES DE INTERNET LTDA                             | 40.086.752/0001-31 | 10/02/2023                     | NOTA DE COBRANÇA          | 686643         | 08/11/2023      | 3973279773               | 13/11/2023   | R\$ 75,60          | R\$ 75,60     | -    | -     |
| 3                 | 3.5            | AGE TELECOMUNICAÇÕES LTDA                                 | 36.230.547/0001-20 | 10/02/2023                     | NFCom                     | 686698         | 08/11/2023      | 3973279773               | 13/11/2023   | R\$ 15,75          | R\$ 15,75     | -    | -     |
| 3                 | 3.5            | AGE SERVIÇOS DE INFORMATICA LTDA                          | 40.085.602/0001-03 | 10/02/2023                     | NFSe                      | 462459         | 08/11/2023      | 3973279773               | 13/11/2023   | R\$ 38,00          | R\$ 38,00     | -    | -     |
| 3                 | 3.5            | AGE LOCAÇÕES DE EQUIPAMENTOS DE INFORMATICA LTDA          | 40.120.934/0001-81 | 10/02/2023                     | NOTA DE COBRANÇA          | 686780         | 08/11/2023      | 3973279773               | 13/11/2023   | R\$ 43,50          | R\$ 43,50     | -    | -     |
| 3                 | 3.5            | AGE TECNOLOGIA DA INFORMAÇÃO LTDA                         | 40.085.642/0001-55 | 10/02/2023                     | NFSe                      | 463194         | 08/11/2023      | 3973279773               | 13/11/2023   | R\$ 5,30           | R\$ 5,30      | -    | -     |
| 3                 | 3.1            | CLEVERSON P DA SILVA CENTRO AUTOMOTIVO                    | 34.332.971/0001-50 | nov/23                         | NFSe                      | 1284           | 10/11/2023      | 3973347694               | 13/11/2023   | R\$73,00           | R\$ 73,00     | -    | -     |



GOVERNO DO DISTRITO FEDERAL  
Secretaria de Estado de Educação



Coordenação Regional de Ensino de São Sebastião  
Coordenação Regional de Ensino do Gama  
OASIS – Obra de Assistência à Infância e à Sociedade

| PLANO DE TRABALHO |                | IDENTIFICAÇÃO DO CREDOR                |                    | DOCUMENTO FISCAL E TRABALHISTA |                           |                     |                 | INFORMAÇÕES DO PAGAMENTO |  | VALOR R\$          |               | OBS. | MULTA |
|-------------------|----------------|--|--------------------|--------------------------------|---------------------------|---------------------|-----------------|--------------------------|--|--------------------|---------------|------|-------|
| META              | ITEM / DESPESA | PESSOA JURIDICA - RAZÃO SOCIAL         | CNPJ OU CPF        | MÊS REFERÊNCIA (COMP.)         | TIPO (NF/REC/RPA/ FOLPAG) | NÚMERO DO DOC.      | DATA DE EMISSÃO | NÚMERO DA OB/ TRANSF.    | DATA DO PAGTO DA OB/ TRANS DATA EMISSÃO DO COMPROVANTE | VALOR DO DOCUMENTO | VALOR LÍQUIDO |      |       |
| 2                 | 2.7            | 52.778.476 ERICKSON DE LIMA LOPES      | 52.778.476/0001-51 | nov/23                         | NFSe                      | 1                   | 09/11/2023      | 3973613753               | 13/11/2023   | R\$900,00          | R\$ 900,00    | -    | -     |
| 3                 | 3.5            | CLARO S.A                              | 40.432.544/0001-47 | out/23                         | FATURA                    | S/N                 | 21/10/2023      | 3973938142               | 13/11/2023   | R\$1.141,30        | R\$ 1.141,30  | -    | -     |
| 2                 | 2.13           | ALIBEM COMERCIAL DE ALIMENTOS LTDA     | 21.952.357/0001-40 | nov/23                         | DANFE                     | 919                 | 14/11/2023      | 3978690296               | 14/11/2023   | R\$9.376,18        | R\$ 9.376,18  | -    | -     |
| 2                 | 2.6            | ALIBEM COMERCIAL DE ALIMENTOS LTDA     | 21.952.357/0001-40 | nov/23                         | DANFE                     | 921                 | 14/11/2023      | 3978690347               | 14/11/2023   | R\$2.977,49        | R\$ 2.977,49  | -    | -     |
| 2                 | 2.1            | ALIBEM COMERCIAL DE ALIMENTOS LTDA     | 21.952.357/0001-40 | nov/23                         | DANFE                     | 920                 | 14/11/2023      | 3978690329               | 14/11/2023   | R\$13.010,76       | R\$ 13.010,76 | -    | -     |
| 2                 | 2.1            | ALIBEM COMERCIAL DE ALIMENTOS LTDA     | 21.952.357/0001-40 | nov/23                         | DANFE                     | 927                 | 14/11/2023      | 3984948145               | 16/11/2023   | R\$9.825,17        | R\$9.825,17   | -    | -     |
| 2                 | 2.1            | MAUES E ALBUQUERQUE DIST.ALIM.LTDA EPP | 18.752.991/0001-24 | out/23                         | DANFE                     | 32662               | 31/10/2023      | 3984948052               | 16/11/2023   | R\$846,00          | R\$846,00     | -    | -     |
| 2                 | 2.6            | ALIBEM COMERCIAL DE ALIMENTOS LTDA     | 21.952.357/0001-40 | nov/23                         | DANFE                     | 914                 | 14/11/2023      | 3984947883               | 16/11/2023   | R\$1.887,64        | R\$1.887,64   | -    | -     |
| 2                 | 2.1            | MAUES E ALBUQUERQUE DIST.ALIM.LTDA EPP | 18.752.991/0001-24 | nov/23                         | DANFE                     | 32702               | 07/11/2023      | 3984948099               | 16/11/2023   | R\$429,60          | R\$429,60     | -    | -     |
| 2                 | 2.1            | ALIBEM COMERCIAL DE ALIMENTOS LTDA     | 21.952.357/0001-40 | nov/23                         | DANFE                     | 929                 | 14/11/2023      | 3984947936               | 16/11/2023   | R\$6.479,00        | R\$6.479,00   | -    | -     |
| 2                 | 2.13           | ALIBEM COMERCIAL DE ALIMENTOS LTDA     | 21.952.357/0001-40 | nov/23                         | DANFE                     | 916                 | 14/11/2023      | 3984948018               | 16/11/2023   | R\$6.484,73        | R\$6.484,73   | -    | -     |
| 2                 | 2.1            | ALIBEM COMERCIAL DE ALIMENTOS LTDA     | 21.952.357/0001-40 | nov/23                         | DANFE                     | 915                 | 14/11/2023      | 3984947969               | 16/11/2023   | R\$8.262,78        | R\$8.262,78   | -    | -     |
| 2                 | 2.1            | VERAS E DELFINO LTDA ME                | 20.630.989/0001-24 | nov/23                         | DANFE                     | 1168                | 14/11/2023      | 3984984464               | 16/11/2023   | R\$4.730,00        | R\$4.730,00   | -    | -     |
| 2                 | 2.1            | VERAS E DELFINO LTDA ME                | 20.630.989/0001-24 | nov/23                         | DANFE                     | 1164                | 14/11/2023      | 3985014437               | 16/11/2023   | R\$9.420,00        | R\$9.420,00   | -    | -     |
| 1                 | 1.23           | ABIGAIL RAQUEL MOREIRA SOUZA           | ***.014.821-**     | nov/23                         | CONTRACHEQUES             | 1º PARC.13º SALÁRIO | 17/11/2023      | LOTE-523781              | 20/11/2023   | R\$1.452,50        | R\$1.452,50   | -    | -     |
| 1                 | 1.23           | ALINE DOS SANTOS TRINDADE              | ***.308.121-**     | nov/23                         | CONTRACHEQUES             | 1º PARC.13º SALÁRIO | 17/11/2023      | LOTE-523781              | 20/11/2023   | R\$1.452,50        | R\$1.452,50   | -    | -     |
| 1                 | 1.23           | ALINY DA MOTA FERNANDES MAGALHAES      | ***.599.301-**     | nov/23                         | CONTRACHEQUES             | 1º PARC.13º SALÁRIO | 17/11/2023      | LOTE-523781              | 20/11/2023   | R\$671,52          | R\$671,52     | -    | -     |
| 1                 | 1.23           | CAMILA RAYANE SENA DA CUNHA            | ***.940.841-**     | nov/23                         | CONTRACHEQUES             | 1º PARC.13º SALÁRIO | 17/11/2023      | LOTE-523781              | 20/11/2023   | R\$904,18          | R\$904,18     | -    | -     |
| 1                 | 1.23           | CLEITON LUIZ TAVARES DE ABREU          | ***.365.391-**     | nov/23                         | CONTRACHEQUES             | 1º PARC.13º SALÁRIO | 17/11/2023      | LOTE-523781              | 20/11/2023   | R\$622,50          | R\$622,50     | -    | -     |
| 1                 | 1.23           | DOUGLAS RODRIGUES DOS SANTOS           | ***.083.761-**     | nov/23                         | CONTRACHEQUES             | 1º PARC.13º SALÁRIO | 17/11/2023      | LOTE-523781              | 20/11/2023   | R\$671,52          | R\$671,52     | -    | -     |
| 1                 | 1.23           | HELLEN SANLAI MOURA DE ARAUJO          | ***.942.671-**     | nov/23                         | CONTRACHEQUES             | 1º PARC.13º SALÁRIO | 17/11/2023      | LOTE-523781              | 20/11/2023   | R\$906,79          | R\$906,79     | -    | -     |
| 1                 | 1.23           | HERBERT DIVINO BENEDITO RODRIGUES      | ***.413.251-**     | nov/23                         | CONTRACHEQUES             | 1º PARC.13º SALÁRIO | 17/11/2023      | LOTE-523781              | 20/11/2023   | R\$622,50          | R\$622,50     | -    | -     |
| 1                 | 1.23           | JAINÉ ALVES DA COSTA                   | ***.281.551-**     | nov/23                         | CONTRACHEQUES             | 1º PARC.13º SALÁRIO | 17/11/2023      | LOTE-523781              | 20/11/2023   | R\$661,71          | R\$661,71     | -    | -     |
| 1                 | 1.23           | KELLYTON SANTOS DE SIQUEIRA LISBOA     | ***.311.231-**     | nov/23                         | CONTRACHEQUES             | 1º PARC.13º SALÁRIO | 17/11/2023      | LOTE-523781              | 20/11/2023   | R\$2.259,97        | R\$2.259,97   | -    | -     |
| 1                 | 1.23           | LARISSA FEITOSA DA SILVA               | ***.074.631-**     | nov/23                         | CONTRACHEQUES             | 1º PARC.13º SALÁRIO | 17/11/2023      | LOTE-523781              | 20/11/2023   | R\$671,52          | R\$671,52     | -    | -     |
| 1                 | 1.23           | LEILA CAETANO GONÇALVES GARCIA         | ***.689.711-**     | nov/23                         | CONTRACHEQUES             | 1º PARC.13º SALÁRIO | 17/11/2023      | LOTE-523781              | 20/11/2023   | R\$604,36          | R\$604,36     | -    | -     |
| 1                 | 1.23           | LORRANNE TAMARA MALHEIROS AVELAR       | ***.773.431-**     | nov/23                         | CONTRACHEQUES             | 1º PARC.13º SALÁRIO | 17/11/2023      | LOTE-523781              | 20/11/2023   | R\$470,06          | R\$470,06     | -    | -     |
| 1                 | 1.23           | LUANA PETROVICH MARQUES EVANGELIO      | ***.758.141-**     | nov/23                         | CONTRACHEQUES             | 1º PARC.13º SALÁRIO | 17/11/2023      | LOTE-523781              | 20/11/2023   | R\$1.452,50        | R\$1.452,50   | -    | -     |
| 1                 | 1.23           | LUCIANA COATIO DOS SANTOS              | ***.801.021-**     | nov/23                         | CONTRACHEQUES             | 1º PARC.13º SALÁRIO | 17/11/2023      | LOTE-523781              | 20/11/2023   | R\$268,61          | R\$268,61     | -    | -     |
| 1                 | 1.23           | MARIA DO SOCORRO FARIAS                | ***.384.231-**     | nov/23                         | CONTRACHEQUES             | 1º PARC.13º SALÁRIO | 17/11/2023      | LOTE-523781              | 20/11/2023   | R\$661,71          | R\$661,71     | -    | -     |
| 1                 | 1.23           | MARIA SANDRA DE MELO FEITOSA DA SILVA  | ***.083.781-**     | nov/23                         | CONTRACHEQUES             | 1º PARC.13º SALÁRIO | 17/11/2023      | LOTE-523781              | 20/11/2023   | R\$622,50          | R\$622,50     | -    | -     |
| 1                 | 1.23           | MONICA CRISTINA SILVA QUEIROZ SOUZA    | ***.961.621-**     | nov/23                         | CONTRACHEQUES             | 1º PARC.13º SALÁRIO | 17/11/2023      | LOTE-523781              | 20/11/2023   | R\$1.559,04        | R\$1.559,04   | -    | -     |
| 1                 | 1.23           | MONIQUE RIBEIRO ALVES                  | ***.346.661-**     | nov/23                         | CONTRACHEQUES             | 1º PARC.13º SALÁRIO | 17/11/2023      | LOTE-523781              | 20/11/2023   | R\$1.452,50        | R\$1.452,50   | -    | -     |
| 1                 | 1.23           | QUEILA LISLEI TAVARES DA SILVA         | ***.885.971-**     | nov/23                         | CONTRACHEQUES             | 1º PARC.13º SALÁRIO | 17/11/2023      | LOTE-523781              | 20/11/2023   | R\$671,52          | R\$671,52     | -    | -     |
| 1                 | 1.23           | RAISSA LOPES ALVES MENDES              | ***.534.471-**     | nov/23                         | CONTRACHEQUES             | 1º PARC.13º SALÁRIO | 17/11/2023      | LOTE-523781              | 20/11/2023   | R\$1.452,50        | R\$1.452,50   | -    | -     |





GOVERNO DO DISTRITO FEDERAL  
Secretaria de Estado de Educação



Coordenação Regional de Ensino de São Sebastião  
Coordenação Regional de Ensino do Gama  
OASIS – Obra de Assistência à Infância e à Sociedade

| PLANO DE TRABALHO |                | IDENTIFICAÇÃO DO CREDOR           |                | DOCUMENTO FISCAL E TRABALHISTA |                           |                     |                 | INFORMAÇÕES DO PAGAMENTO |  | VALOR R\$          |               | OBS. | MULTA |
|-------------------|----------------|-----------------------------------|----------------|--------------------------------|---------------------------|---------------------|-----------------|--------------------------|--|--------------------|---------------|------|-------|
| META              | ITEM / DESPESA | PESSOA JURIDICA - RAZÃO SOCIAL    | CNPJ OU CPF    | MÊS REFERÊNCIA (COMP.)         | TIPO (NF/REC/RPA/ FOLPAG) | NÚMERO DO DOC.      | DATA DE EMISSÃO | NÚMERO DA OB/ TRANSF.    | DATA DO PAGTO DA OB/ TRANS DATA EMISSÃO DO COMPROVANTE | VALOR DO DOCUMENTO | VALOR LÍQUIDO |      |       |
| 1                 | 1.23           | ROSEMEIRE RODRIGUES DA SILVA      | ***.226.241-** | nov/23                         | CONTRACHEQUES             | 1º PARC.13º SALÁRIO | 17/11/2023      | LOTE-523781              | 20/11/2023   | R\$622,50          | R\$622,50     | -    | -     |
| 1                 | 1.23           | SAMIA SOUZA MAIA                  | ***.020.031-** | nov/23                         | CONTRACHEQUES             | 1º PARC.13º SALÁRIO | 17/11/2023      | LOTE-523781              | 20/11/2023   | R\$470,06          | R\$470,06     | -    | -     |
| 1                 | 1.23           | SILVIMAR DA SILVA MACEDO          | ***.164.921-** | nov/23                         | CONTRACHEQUES             | 1º PARC.13º SALÁRIO | 17/11/2023      | LOTE-523781              | 20/11/2023   | R\$1.452,50        | R\$1.452,50   | -    | -     |
| 1                 | 1.23           | SUZANE NUNES DOS REIS             | ***.321.361-** | nov/23                         | CONTRACHEQUES             | 1º PARC.13º SALÁRIO | 17/11/2023      | LOTE-523781              | 20/11/2023   | R\$671,52          | R\$671,52     | -    | -     |
| 1                 | 1.23           | ADAO PEREIRA DA SILVA             | ***.349.806-** | nov/23                         | CONTRACHEQUES             | 1º PARC.13º SALÁRIO | 17/11/2023      | LOTE-523727              | 20/11/2023   | R\$66,17           | R\$66,17      | -    | -     |
| 1                 | 1.23           | ALENE ROSA DA SILVA               | ***.580.591-** | nov/23                         | CONTRACHEQUES             | 1º PARC.13º SALÁRIO | 17/11/2023      | LOTE-523727              | 20/11/2023   | R\$802,63          | R\$802,63     | -    | -     |
| 1                 | 1.23           | ARIANE DE SOUZA SILVA             | ***.776.871-** | nov/23                         | CONTRACHEQUES             | 1º PARC.13º SALÁRIO | 17/11/2023      | LOTE-523727              | 20/11/2023   | R\$1.559,04        | R\$1.559,04   | -    | -     |
| 1                 | 1.23           | BÁRBARA GARDÊNIA BRITO FERNANDES  | ***.914.135-** | nov/23                         | CONTRACHEQUES             | 1º PARC.13º SALÁRIO | 17/11/2023      | LOTE-523727              | 20/11/2023   | R\$142,76          | R\$142,76     | -    | -     |
| 1                 | 1.23           | BEATRIZ RIBEIRO DE FARIAS         | ***.070.626-** | nov/23                         | CONTRACHEQUES             | 1º PARC.13º SALÁRIO | 17/11/2023      | LOTE-523727              | 20/11/2023   | R\$132,34          | R\$132,34     | -    | -     |
| 1                 | 1.23           | CAMILA VENINA LIRA SILVA          | ***.647.061-** | nov/23                         | CONTRACHEQUES             | 1º PARC.13º SALÁRIO | 17/11/2023      | LOTE-523727              | 20/11/2023   | R\$604,36          | R\$604,36     | -    | -     |
| 1                 | 1.23           | CARLIANA CARDOSO FERREIRA         | ***.582.436-** | nov/23                         | CONTRACHEQUES             | 1º PARC.13º SALÁRIO | 17/11/2023      | LOTE-523727              | 20/11/2023   | R\$604,36          | R\$604,36     | -    | -     |
| 1                 | 1.23           | CLAUDIANA NUNES FERREIRA          | ***.823.341-** | nov/23                         | CONTRACHEQUES             | 1º PARC.13º SALÁRIO | 17/11/2023      | LOTE-523727              | 20/11/2023   | R\$906,79          | R\$906,79     | -    | -     |
| 1                 | 1.23           | DIANA TEIXEIRA LIMA               | ***.215.111-** | nov/23                         | CONTRACHEQUES             | 1º PARC.13º SALÁRIO | 17/11/2023      | LOTE-523727              | 20/11/2023   | R\$671,52          | R\$671,52     | -    | -     |
| 1                 | 1.23           | ELIENE DO NASCIMENTO ALVES        | ***.567.961-** | nov/23                         | CONTRACHEQUES             | 1º PARC.13º SALÁRIO | 17/11/2023      | LOTE-523727              | 20/11/2023   | R\$671,52          | R\$671,52     | -    | -     |
| 1                 | 1.23           | ERI JOSE LUIZ                     | ***.299.211-** | nov/23                         | CONTRACHEQUES             | 1º PARC.13º SALÁRIO | 17/11/2023      | LOTE-523727              | 20/11/2023   | R\$1.452,50        | R\$1.452,50   | -    | -     |
| 1                 | 1.23           | ERIKA LARISSA NUNES BARROS        | ***.000.071-** | nov/23                         | CONTRACHEQUES             | 1º PARC.13º SALÁRIO | 17/11/2023      | LOTE-523727              | 20/11/2023   | R\$1.250,00        | R\$1.250,00   | -    | -     |
| 1                 | 1.23           | FELIPE FERREIRA ARAUJO            | ***.090.431-** | nov/23                         | CONTRACHEQUES             | 1º PARC.13º SALÁRIO | 17/11/2023      | LOTE-523727              | 20/11/2023   | R\$1.250,00        | R\$1.250,00   | -    | -     |
| 1                 | 1.23           | GABRIEL DOS SANTOS                | ***.229.924-** | nov/23                         | CONTRACHEQUES             | 1º PARC.13º SALÁRIO | 17/11/2023      | LOTE-523727              | 20/11/2023   | R\$622,50          | R\$622,50     | -    | -     |
| 1                 | 1.23           | GERVALINA DE SOUZA RODRIGUES      | ***.350.361-** | nov/23                         | CONTRACHEQUES             | 1º PARC.13º SALÁRIO | 17/11/2023      | LOTE-523727              | 20/11/2023   | R\$661,71          | R\$661,71     | -    | -     |
| 1                 | 1.23           | GIOVANNA NUNES DUTRA              | ***.619.361-** | nov/23                         | CONTRACHEQUES             | 1º PARC.13º SALÁRIO | 17/11/2023      | LOTE-523727              | 20/11/2023   | R\$201,46          | R\$201,46     | -    | -     |
| 1                 | 1.23           | GRACILENE MENDES DE JESUS GOMES   | ***.414.685-** | nov/23                         | CONTRACHEQUES             | 1º PARC.13º SALÁRIO | 17/11/2023      | LOTE-523727              | 20/11/2023   | R\$1.452,50        | R\$1.452,50   | -    | -     |
| 1                 | 1.23           | GRAZIELLE EDUARDA ALVES DURAES    | ***.468.336-** | nov/23                         | CONTRACHEQUES             | 1º PARC.13º SALÁRIO | 17/11/2023      | LOTE-523727              | 20/11/2023   | R\$1.307,25        | R\$1.307,25   | -    | -     |
| 1                 | 1.23           | ISABEL MARIA NOGUEIRA DE SOUSA    | ***.850.751-** | nov/23                         | CONTRACHEQUES             | 1º PARC.13º SALÁRIO | 17/11/2023      | LOTE-523727              | 20/11/2023   | R\$1.452,50        | R\$1.452,50   | -    | -     |
| 1                 | 1.23           | ISADORA RODRIGUES CAMPOS          | ***.041.921-** | nov/23                         | CONTRACHEQUES             | 1º PARC.13º SALÁRIO | 17/11/2023      | LOTE-523727              | 20/11/2023   | R\$537,21          | R\$537,21     | -    | -     |
| 1                 | 1.23           | JESSICA ORNELES DE SOUZA SILVA    | ***.114.771-** | nov/23                         | CONTRACHEQUES             | 1º PARC.13º SALÁRIO | 17/11/2023      | LOTE-523727              | 20/11/2023   | R\$671,52          | R\$671,52     | -    | -     |
| 1                 | 1.23           | JESSICA ROCHA DE ABREU            | ***.965.501-** | nov/23                         | CONTRACHEQUES             | 1º PARC.13º SALÁRIO | 17/11/2023      | LOTE-523727              | 20/11/2023   | R\$67,15           | R\$67,15      | -    | -     |
| 1                 | 1.23           | JOHNATAN JUNIO DE SOUZA RODRIGUES | ***.134.481-** | nov/23                         | CONTRACHEQUES             | 1º PARC.13º SALÁRIO | 17/11/2023      | LOTE-523727              | 20/11/2023   | R\$77,90           | R\$77,90      | -    | -     |
| 1                 | 1.23           | JOSE MARIOZAN ALVES DA SILVA      | ***.049.046-** | nov/23                         | CONTRACHEQUES             | 1º PARC.13º SALÁRIO | 17/11/2023      | LOTE-523727              | 20/11/2023   | R\$622,50          | R\$622,50     | -    | -     |
| 1                 | 1.23           | JOSEKELE SOARES LOPES             | ***.948.171-** | nov/23                         | CONTRACHEQUES             | 1º PARC.13º SALÁRIO | 17/11/2023      | LOTE-523727              | 20/11/2023   | R\$268,61          | R\$268,61     | -    | -     |
| 1                 | 1.23           | JOZELMA SOUZA PINTO               | ***.493.333-** | nov/23                         | CONTRACHEQUES             | 1º PARC.13º SALÁRIO | 17/11/2023      | LOTE-523727              | 20/11/2023   | R\$604,36          | R\$604,36     | -    | -     |
| 1                 | 1.23           | KETLEN MONARA DA SILVA SANTOS     | ***.796.501-** | nov/23                         | CONTRACHEQUES             | 1º PARC.13º SALÁRIO | 17/11/2023      | LOTE-523727              | 20/11/2023   | R\$671,52          | R\$671,52     | -    | -     |
| 1                 | 1.23           | LAUDENIDES DA CRUZ SOUSA          | ***.658.531-** | nov/23                         | CONTRACHEQUES             | 1º PARC.13º SALÁRIO | 17/11/2023      | LOTE-523727              | 20/11/2023   | R\$671,52          | R\$671,52     | -    | -     |
| 1                 | 1.23           | LETICIA TAVARES BARBOSA           | ***.101.921-** | nov/23                         | CONTRACHEQUES             | 1º PARC.13º SALÁRIO | 17/11/2023      | LOTE-523727              | 20/11/2023   | R\$671,52          | R\$671,52     | -    | -     |
| 1                 | 1.23           | LINDAIANE DE ABREU MENDES         | ***.267.451-** | nov/23                         | CONTRACHEQUES             | 1º PARC.13º SALÁRIO | 17/11/2023      | LOTE-523727              | 20/11/2023   | R\$904,18          | R\$904,18     | -    | -     |
| 1                 | 1.23           | LIVIA REGINA FRAZÃO               | ***.909.211-** | nov/23                         | CONTRACHEQUES             | 1º PARC.13º SALÁRIO | 17/11/2023      | LOTE-523727              | 20/11/2023   | R\$622,50          | R\$622,50     | -    | -     |





GOVERNO DO DISTRITO FEDERAL  
Secretaria de Estado de Educação



Coordenação Regional de Ensino de São Sebastião  
Coordenação Regional de Ensino do Gama  
OASIS – Obra de Assistência à Infância e à Sociedade

| PLANO DE TRABALHO |                | IDENTIFICAÇÃO DO CREDOR                                       |                    | DOCUMENTO FISCAL E TRABALHISTA |                           |                     |                 | INFORMAÇÕES DO PAGAMENTO |  | VALOR R\$          |               | OBS.                      | MULTA      |
|-------------------|----------------|---|--------------------|--------------------------------|---------------------------|---------------------|-----------------|--------------------------|--|--------------------|---------------|---------------------------|------------|
| META              | ITEM / DESPESA | PESSOA JURIDICA - RAZÃO SOCIAL                                | CNPJ OU CPF        | MÊS REFERÊNCIA (COMP.)         | TIPO (NF/REC/RPA/ FOLPAG) | NÚMERO DO DOC.      | DATA DE EMISSÃO | NÚMERO DA OB/ TRANSF.    | DATA DO PAGTO DA OB/ TRANS DATA EMISSÃO DO COMPROVANTE | VALOR DO DOCUMENTO | VALOR LÍQUIDO |                           |            |
| 1                 | 1.23           | LUCAS VIANA NUNES   | ***.821.141-**     | nov/23                         | CONTRACHEQUES             | 1º PARC.13º SALÁRIO | 17/11/2023      | LOTE-523727              | 20/11/2023   | R\$2.500,00        | R\$2.500,00   | -                         | -          |
| 1                 | 1.23           | LUIZ FERNANDO SOUSA CASTRO                                    | ***.719.971-**     | nov/23                         | CONTRACHEQUES             | 1º PARC.13º SALÁRIO | 17/11/2023      | LOTE-523727              | 20/11/2023   | R\$1.193,51        | R\$1.193,51   | -                         | -          |
| 1                 | 1.23           | MAGNA NALVA DE OLIVEIRA                                       | ***.287.361-**     | nov/23                         | CONTRACHEQUES             | 1º PARC.13º SALÁRIO | 17/11/2023      | LOTE-523727              | 20/11/2023   | R\$622,50          | R\$622,50     | -                         | -          |
| 1                 | 1.23           | MARIA CELMA DE SOUZA LIMA                                     | ***.055.671-**     | nov/23                         | CONTRACHEQUES             | 1º PARC.13º SALÁRIO | 17/11/2023      | LOTE-523727              | 20/11/2023   | R\$1.452,50        | R\$1.452,50   | -                         | -          |
| 1                 | 1.23           | MARIA LUIZA GONÇALVES GUIMARÃES                               | ***. 834 . **      | nov/23                         | CONTRACHEQUES             | 1º PARC.13º SALÁRIO | 17/11/2023      | LOTE-523727              | 20/11/2023   | R\$671,52          | R\$671,52     | -                         | -          |
| 1                 | 1.23           | MARIA SELMA CAMILO DE SOUSA                                   | ***. 410 . **      | nov/23                         | CONTRACHEQUES             | 1º PARC.13º SALÁRIO | 17/11/2023      | LOTE-523727              | 20/11/2023   | R\$661,71          | R\$661,71     | -                         | -          |
| 1                 | 1.23           | MARIA SIMONE SEGUNDO LIMA                                     | ***.670.351-**     | nov/23                         | CONTRACHEQUES             | 1º PARC.13º SALÁRIO | 17/11/2023      | LOTE-523727              | 20/11/2023   | R\$1.162,00        | R\$1.162,00   | -                         | -          |
| 1                 | 1.23           | MERISLANDIA RODRIGUES DE CARVALHO                             | ***.825.621-**     | nov/23                         | CONTRACHEQUES             | 1º PARC.13º SALÁRIO | 17/11/2023      | LOTE-523727              | 20/11/2023   | R\$1.452,50        | R\$1.452,50   | -                         | -          |
| 1                 | 1.23           | MOISES SANTOS ALVES   | ***.783.991-**     | nov/23                         | CONTRACHEQUES             | 1º PARC.13º SALÁRIO | 17/11/2023      | LOTE-523727              | 20/11/2023   | R\$622,50          | R\$622,50     | -                         | -          |
| 1                 | 1.23           | MORGANA CARDOSO MITA  | ***.362.571-**     | nov/23                         | CONTRACHEQUES             | 1º PARC.13º SALÁRIO | 17/11/2023      | LOTE-523727              | 20/11/2023   | R\$571,06          | R\$571,06     | -                         | -          |
| 1                 | 1.23           | MYSLAYNNE SILVA ARAUJO  | ***.696.101-**     | nov/23                         | CONTRACHEQUES             | 1º PARC.13º SALÁRIO | 17/11/2023      | LOTE-523727              | 20/11/2023   | R\$1.452,50        | R\$1.452,50   | -                         | -          |
| 1                 | 1.23           | PAMELA RAQUEL SILVA DA CRUZ                                   | ***.907.911-**     | nov/23                         | CONTRACHEQUES             | 1º PARC.13º SALÁRIO | 17/11/2023      | LOTE-523727              | 20/11/2023   | R\$671,52          | R\$671,52     | -                         | -          |
| 1                 | 1.23           | RAIMUNDA DA SILVA LEITE                                       | ***.815.131-**     | nov/23                         | CONTRACHEQUES             | 1º PARC.13º SALÁRIO | 17/11/2023      | LOTE-523727              | 20/11/2023   | R\$402,91          | R\$402,91     | -                         | -          |
| 1                 | 1.23           | SIDNEY RIBEIRO DA COSTA                                       | ***.906.406-**     | nov/23                         | CONTRACHEQUES             | 1º PARC.13º SALÁRIO | 17/11/2023      | LOTE-523727              | 20/11/2023   | R\$1.193,51        | R\$1.193,51   | -                         | -          |
| 1                 | 1.23           | SIRLENE MARIA ALVES   | ***.230.431-**     | nov/23                         | CONTRACHEQUES             | 1º PARC.13º SALÁRIO | 17/11/2023      | LOTE-523727              | 20/11/2023   | R\$2.259,97        | R\$2.259,97   | -                         | -          |
| 1                 | 1.23           | THAMIRES CAROLINE COSTA DE JESUS                              | ***.959.011-**     | nov/23                         | CONTRACHEQUES             | 1º PARC.13º SALÁRIO | 17/11/2023      | LOTE-523727              | 20/11/2023   | R\$66,17           | R\$66,17      | -                         | -          |
| 1                 | 1.23           | THAYNARA CARDOSO DE OLIVEIRA                                  | ***.382.231-**     | nov/23                         | CONTRACHEQUES             | 1º PARC.13º SALÁRIO | 17/11/2023      | LOTE-523727              | 20/11/2023   | R\$671,52          | R\$671,52     | -                         | -          |
| 1                 | 1.23           | THUANNE DE OLIVEIRA BRANDAO                                   | ***.947.861-**     | nov/23                         | CONTRACHEQUES             | 1º PARC.13º SALÁRIO | 17/11/2023      | LOTE-523727              | 20/11/2023   | R\$671,52          | R\$671,52     | -                         | -          |
| 1                 | 1.23           | VANESSA FERREIRA PÊGO   | ***.859.721-**     | nov/23                         | CONTRACHEQUES             | 1º PARC.13º SALÁRIO | 17/11/2023      | LOTE-523727              | 20/11/2023   | R\$268,61          | R\$268,61     | -                         | -          |
| 1                 | 1.23           | VANY DE SOUSA SANTOS  | ***.192.103-**     | nov/23                         | CONTRACHEQUES             | 1º PARC.13º SALÁRIO | 17/11/2023      | LOTE-523727              | 20/11/2023   | R\$1.452,50        | R\$1.452,50   | -                         | -          |
| 1                 | 1.23           | VITÓRIA REBECA SILVA ROCHA                                    | ***.695.721-**     | nov/23                         | CONTRACHEQUES             | 1º PARC.13º SALÁRIO | 17/11/2023      | LOTE-523727              | 20/11/2023   | R\$671,52          | R\$671,52     | -                         | -          |
| 1                 | 1.23           | VITORIA XAVIER DE AMORIM                                      | ***.941.281-**     | nov/23                         | CONTRACHEQUES             | 1º PARC.13º SALÁRIO | 17/11/2023      | LOTE-523727              | 20/11/2023   | R\$1.016,75        | R\$1.016,75   | -                         | -          |
| 1                 | 1.23           | ZELMA SENA ARRAIS LACERDA                                     | ***.677.191-**     | nov/23                         | CONTRACHEQUES             | 1º PARC.13º SALÁRIO | 17/11/2023      | LOTE-523727              | 20/11/2023   | R\$1.452,50        | R\$1.452,50   | -                         | -          |
| 1                 | 1.23           | ZENAILDE JESUS DE OLIVEIRA EVANGELISTA LUZ                    | ***.750.675-**     | nov/23                         | CONTRACHEQUES             | 1º PARC.13º SALÁRIO | 17/11/2023      | LOTE-523727              | 20/11/2023   | R\$1.452,50        | R\$1.452,50   | -                         | -          |
| 3                 | 3.6            | R O ASSESSORIA E CONSULTORIA LTDA                             | 44.697.284/0001-92 | out/23                         | NFSe                      | 41                  | 16/11/2023      | 3997684946               | 20/11/2023   | R\$9.000,00        | R\$9.000,00   | -                         | -          |
| 3                 | 3.10           | PEDRO JUNIO BANDEIRA DIAS SOCIEDADE INDIVIDUAL DE ADVOCACIA   | 37.927.082/0001-10 | out/23                         | NFSe                      | 80                  | 17/11/2023      | 3997684979               | 20/11/2023   | R\$5.000,00        | R\$5.000,00   | -                         | -          |
| 2                 | 2.7            | COMERCIAL ALVORADA DE PRODUTOS PARA LIMPEZA E DESCARTAVEI     | 07.888.247/0001-35 | out/23                         | DANFE                     | 1010664             | 26/10/2023      | 4002543254               | 21/11/2023   | R\$251,40          | R\$251,40     | -                         | -          |
| 3                 | 3.1            | OBRAS DE PROM.E ASSITENCIA A INF.E A ADOLESCENCIA             | 00.526.483/0001-62 | nov/23                         | DANFE                     | 61                  | 20/11/2023      | 4005271110               | 22/11/2023   | R\$11.500,00       | R\$11.500,00  | -                         | -          |
| 2                 | 2.1            | SABORELLA COMERCIO DE ALIMENTOS E PANIFICAÇÃO LTDA            | 49.290.123/0001-01 | nov/23                         | DANFE                     | 21                  | 21/11/2023      | 4005285562               | 22/11/2023   | R\$1.204,00        | R\$1.204,00   | -                         | -          |
| 2                 | 2.1            | PANIFICADORA E CONFEITARIA MILI LTDA                          | 06.138.877/0001-20 | nov/23                         | DANFE                     | 259                 | 20/11/2023      | 4005290677               | 22/11/2023   | R\$493,69          | R\$493,69     | -                         | -          |
| 2                 | 2.3            | M DE F F NORONHA  | 03.337.553/0001-22 | out/23                         | DANFE                     | 91                  | 20/11/2023      | 4005294237               | 22/11/2023   | R\$480,00          | R\$480,00     | -                         | -          |
| 3                 | 3.7            | CASA DE ISMAEL LAR DA CRIANÇA                                 | 00.077.255/0001-52 | out/23                         | NFSe                      | 472                 | 16/11/2023      | 4005305416               | 22/11/2023   | R\$1.109,68        | R\$1.109,68   | -                         | -          |
| 3                 | 3.7            | CASA DE ISMAEL LAR DA CRIANÇA                                 | 00.077.255/0001-52 | out/23                         | NFSe                      | 473                 | 16/11/2023      | 4005310552               | 22/11/2023   | R\$1.091,08        | R\$1.091,08   | -                         | -          |
| 3                 | 3.4            | CAESB (COMPANHIA DE SANEAMENTO AMBIENTAL DO DISTRITO FEDERAL) | 00.082.024/0001-37 | nov/23                         | FATURA                    | S/N                 | 14/11/2023      | 4005433175               | 22/11/2023   | R\$6.871,38        | R\$7.021,59   | JUROS REF. 10/2023        | R\$ 150,21 |
| 2                 | 2.14           | L & A CONFECÇÕES LTDA   | 04.644.544/0001-82 | jul/23                         | DANFE                     | 3387                | 10/07/2023      | 4005433175               | 22/11/2023   | R\$21.894,00       | R\$3.649,00   | NOTA DIVIDIDA EM 5X (5/5) | -          |



GOVERNO DO DISTRITO FEDERAL  
Secretaria de Estado de Educação



Coordenação Regional de Ensino de São Sebastião  
Coordenação Regional de Ensino do Gama  
OASIS – Obra de Assistência à Infância e à Sociedade

| PLANO DE TRABALHO  |                | IDENTIFICAÇÃO DO CREDOR                                       |                    | DOCUMENTO FISCAL E TRABALHISTA |                           |                |   | INFORMAÇÕES DO PAGAMENTO |  | VALOR R\$             |                       | OBS.                      | MULTA |
|--|----------------|---|--------------------|--------------------------------|---------------------------|----------------|---|--------------------------|--|-----------------------|-----------------------|---------------------------|-------|
| META   | ITEM / DESPESA | PESSOA JURIDICA - RAZÃO SOCIAL                                | CNPJ OU CPF        | MÊS REFERÊNCIA (COMP.)         | TIPO (NF/REC/RPA/ FOLPAG) | NÚMERO DO DOC. | DATA DE EMISSÃO   | NÚMERO DA OB/ TRANSF.    | DATA DO PAGTO DA OB/ TRANS DATA EMISSÃO DO COMPROVANTE | VALOR DO DOCUMENTO    | VALOR LÍQUIDO         |                           |       |
| 3  | 3.3            | CAESB (COMPANHIA DE SANEAMENTO AMBIENTAL DO DISTRITO FEDERAL) | 00.082.024/0001-37 | nov/23                         | FATURA                    | S/N            | 17/11/2023  | 4005433096               | 22/11/2023   | R\$3.113,60           | R\$3.113,60           | -                         | -     |
| 2  | 2.14           | L & A CONFECÇÕES LTDA   | 04.644.544/0001-82 | jul/23                         | DANFE                     | 392            | 10/07/2023  | 4005433223               | 22/11/2023   | R\$8.900,00           | R\$1.483,33           | NOTA DIVIDIDA EM 5X (5/5) | -     |
| 3  | 3.4            | NEOENERGIA BRASÍLIA   | 07.522.669/0001-92 | nov/23                         | FATURA                    | S/N            | 17/11/2023  | 4005433147               | 22/11/2023   | R\$2.166,07           | R\$2.166,07           | -                         | -     |
| 1  | 1.23           | MARIA SANDRA DE MEL FEITOSA DA SILVA                          | ***.083.781-**     | nov/23                         | GRRF                      | S/N            | 22/11/2023  | 4006599339               | 22/11/2023   | R\$163,34             | R\$163,34             | -                         | -     |
| 1  | 1.23           | MARIA SANDRA DE MELO F DA SILV                                | 001.083.781-79     | nov/23                         | TRCT                      | S/N            | 22/11/2023  | LOTE-524918              | 22/11/2023   | R\$2.790,29           | R\$2.790,29           | -                         | -     |
| 3  | 3.1            | CLEVERSON P DA SILVA CENTRO AUTOMOTIVO                        | 34.332.971/0001-50 | nov/23                         | NFSe                      | 1360           | 23/11/2023  | 4013586899               | 24/11/2023   | R\$310,00             | R\$310,00             | -                         | -     |
| 1  | 1.23           | ALENE ROSA DA SILVA   | ***.580.591-**     | nov/23                         | CONTRACHEQUES             | FÉRIAS         | 24/11/2023  | LOTE-525870              | 24/11/2023   | R\$1.889,97           | R\$1.889,97           | -                         | -     |
| 2  | 2.11           | EDUARDO CORIOLANO PEREIRA-EPP                                 | 07.179.952/0001-10 | nov/23                         | DANFE                     | 2288           | 24/11/2023  | 4013800931               | 24/11/2023   | R\$1.890,30           | R\$1.890,30           | -                         | -     |
| 2  | 2.11           | JOSE BERNARDO PEREIRA ME                                      | 37.169.877/0001-10 | nov/23                         | DANFE                     | 2175           | 24/11/2023  | 4013813235               | 24/11/2023   | R\$6.313,78           | R\$6.313,78           | -                         | -     |
| 2  | 2.5            | LIVRARIA DO PROFESSOR COMERCIO DE ARTIGOS EIRELI              | 29.682.106/0001-02 | nov/23                         | DANFE                     | 6164           | 24/11/2023  | 4013818525               | 24/11/2023   | R\$3.150,00           | R\$3.150,00           | -                         | -     |
| 2.5  | 2.5            | LIVRARIA DO PROFESSOR COMERCIO DE ARTIGOS EIRELI              | 29.682.106/0001-02 | nov/23                         | DANFE                     | 6163           | 24/11/2023  | 4013822846               | 24/11/2023   | R\$9.140,80           | R\$9.140,80           | -                         | -     |
| 3  | 3.1            | PONTOMAI S TECNOLOGIA S,A                                     | 23.863.463/0001-82 | nov/23                         | NFSe                      | 730970         | 29/11/2023  | 4024568192               | 28/11/2023   | R\$159,20             | R\$159,20             | -                         | -     |
| 3  | 3.1            | CLINICA DO TRABALHO DE MEDICINA DO TRABALHO LTDA              | 45.861.653/0001-01 | nov/23                         | NFSe                      | 1149           | 27/11/2023  | 4024568127               | 28/11/2023   | R\$194,00             | R\$194,00             | -                         | -     |
| 3  | 3.1            | CLINICA DO TRABALHO DE MEDICINA DO TRABALHO LTDA              | 45.861.653/0001-01 | nov/23                         | NFSe                      | 1150           | 27/11/2023  | 4024568163               | 28/11/2023   | R\$201,00             | R\$201,00             | -                         | -     |
| <b>TOTAL DAS DESPESAS</b>  |                |   |                    |                                |                           |                |   |                          |  | <b>R\$ 494.328,85</b> | <b>R\$ 468.817,39</b> | -                         | -     |
| <b>NOTAS EXPLICATIVAS</b>  |                |   |                    |                                |                           |                |   |                          |  |                       |                       |                           |       |
| Esclarecemos que nossa instituição utilizou de todo o recurso com vistas ao desenvolvimento em seus aspectos físicos, emocionais, afetivos, cognitivos, linguísticos e sociais, conforme meta pactuada, estabelecida no Plano de Trabalho, apresentado pela ORGANIZAÇÃO DA SOCIEDADE CIVIL e aprovado pelas áreas técnicas demandantes da SEEDF. |                |   |                    |                                |                           |                |   |                          |  |                       |                       |                           |       |
| <b>AUTENTICAÇÃO</b>  |                |   |                    |                                |                           |                |   |                          |  |                       |                       |                           |       |
| Local e Data: Brasília - DF, 30 de novembro de 2023.   |                |   |                    |                                |                           |                |   |                          |  |                       |                       |                           |       |
| RESPONSÁVEL CONTÁBIL: R O ASSSORJA E CONSULTORIA LTDA  |                |   |                    |                                |                           |                | PRESIDENTE DA OSC PARCEIRA: ROBERTA FERNANDES DE MORAIS RIBEIRO |                          |  |                       |                       |                           |       |
| CNPJ: 44.697.284/0001-10   |                |   |                    |                                |                           |                | CPF: 611.151.181-53   |                          |  |                       |                       |                           |       |
|  |                |   |                    |                                |                           |                |   |                          |  |                       |                       |                           |       |
| ASSINATURA DO RESPONSÁVEL CONTÁBIL   |                |   |                    |                                |                           |                | ASSINATURA DA PRESIDENTE DA OSC PARCEIRA                        |                          |  |                       |                       |                           |       |





Coordenação Regional de Ensino de São Sebastião  
Coordenação Regional de Ensino do Gama  
OASIS – Obra de Assistência à Infância e à Sociedade

### Relatório de Execução Financeira - Anexo III

| DADOS DA PARCERIA UNIFICADA   |               |  |                    |  |              |                                    |                |                |
|---|---------------|--|--------------------|--|--------------|------------------------------------|----------------|----------------|
| NOME DA OSC PARCEIRA: OBRA DE ASSISTENCIA A INFANCIA E A SOCIEDADE - OASIS  |               |  |                    | CNPJ DA OSC PARCEIRA: 37.160.546/0001-10   |              |                                    |                |                |
| UNIDADE: OBRA DE ASSISTENCIA A INFANCIA E A SOCIEDADE - OASIS (CRECHE BEM MEQUER)   |               |  |                    | CNPJ: 37.160.546/001-10  |              |                                    |                |                |
| ENDEREÇO: RUA 48 LOTE 420 BAIRRO CENTRO SÃO SEBASTIÃO -DF CEP: 71.691-030   |               |  |                    | TELEFONE: (61)3384-5361  |              | COORD REG. ENS.-CRE: SÃO SEBASTIÃO |                |                |
| UNIDADE: OBRA DE ASSISTENCIA A INFANCIA E A SOCIEDADE - OASIS (CEI TOCANDO O MUNDO)   |               |  |                    | CNPJ: 37.160.546/0002-09   |              |                                    |                |                |
| ENDEREÇO: ÁREA ESPECIAL 19 LADO OESTE GAMA - DF CEP: 72.415-125   |               |  |                    | TELEFONE: (61)3384-5361  |              | COORD REG. ENS. - CRE: GAMA        |                |                |
| RESPONSÁVEL: ROBERTA FERNANDES DE MORAIS RIBEIRO FUNÇÃO: PRESIDENTE   |               |  |                    | CPF: 611.151.181-53  |              | RG: 1238850 SSP-DF                 |                |                |
| TEL. CELULAR: (061) 9 8677-5976   |               |  |                    | E-mail: <a href="mailto:crechebemmequer.rh@gmail.com">crechebemmequer.rh@gmail.com</a> |              |                                    |                |                |
| PERÍODO DE VIGÊNCIA DA PARCERIA:  |               |  |                    | PERÍODO DA EXECUÇÃO DO EXERCÍCIO:  |              |                                    |                |                |
| 09/02/2023 A 08/02/2028   |               |  |                    | 01/11/2023 À 30/11/2023  |              |                                    |                |                |
| VALORES TRANSFERIDOS PELA ADMINISTRAÇÃO PÚBLICA   |               |  |                    |  |              |                                    |                |                |
| REF.  | MÊS/ANO       | DATA DO CRÉDITO EM C/C                       | PREVISTO           | CREDITADO  | DIFERENÇA    |                                    |                |                |
| Mês 10  | NOVEMBRO 2023 | 08/11/2023                                   | R\$ 396.541,62     | R\$ 396.541,62   | R\$ 0,00     |                                    |                |                |
| TOTAL DA TRANSFERÊNCIA  |               |  | R\$ 396.541,62     | R\$ 396.541,62   | R\$ 0,00     |                                    |                |                |
| a OSC Parceira declara que o referido valor de R\$ 396.541,62 (trezentos e noventa e seis mil quinhentos e quarenta e um reais e sessenta centavos), foi executado conforme o previsto no Plano de Trabalho aprovado pela SEEDF, a saber. |               |  |                    |  |              |                                    |                |                |
| EXECUTADO NO EXERCÍCIO  |               |  |                    |  |              |                                    |                |                |
| META 1: RECURSOS HUMANOS  |               |  |                    |  |              |                                    |                |                |
| META  | SUB META      | ESPECIFICAÇÃO DA DESPESA (PLANO DE TRABALHO) | RECURSOS DA META 1 |  |              |                                    | DESPESAS       | SALDO          |
|   |               |  | ADM. PÚBLICA       | APLIC. FINANCEIRA  | OSC PRÓPRIOS | TOTAL                              |                |                |
| 1 - Recursos Humanos  | 1.1           | Diretor(a) Pedagógico(a)                     | R\$ 10.292,08      |  |              | R\$ 10.292,08                      | R\$ 8.770,97   | R\$ 1.521,11   |
|   | 1.2           | Coordenador(a) Pedagógico(a)                 | R\$ 7.100,00       |  |              | R\$ 7.100,00                       | R\$ 6.587,13   | R\$ 512,87     |
|   | 1.3           | Professor(a) 20 horas                        | R\$ 0,00           |  |              | R\$ 0,00                           | R\$ 0,00       | R\$ 0,00       |
|   | 1.4           | Professor(a) 40 horas                        | R\$ 59.535,00      |  |              | R\$ 59.535,00                      | R\$ 50.501,08  | R\$ 9.033,92   |
|   | 1.5           | Monitor(a)                                   | R\$ 36.697,68      |  |              | R\$ 36.697,68                      | R\$ 32.773,68  | R\$ 3.924,00   |
|   | 1.6           | Secretário(a) Escolar*                       | R\$ 4.117,68       |  |              | R\$ 4.117,68                       | R\$ 4.001,30   | R\$ 116,38     |
|   | 1.7           | Nutricionista 30h                            | R\$ 4.129,60       |  |              | R\$ 4.129,60                       | R\$ 3.743,64   | R\$ 385,96     |
|   | 1.8           | Nutricionista 40h                            | R\$ 0,00           |  |              | R\$ 0,00                           | R\$ 0,00       | R\$ 0,00       |
|   | 1.9           | Porteiro(a)                                  | R\$ 4.252,38       |  |              | R\$ 4.252,38                       | R\$ 6.258,48   | -R\$ 2.006,10  |
|   | 1.10          | Cozinheiro(a)                                | R\$ 9.040,50       |  |              | R\$ 9.040,50                       | R\$ 9.216,44   | -R\$ 175,94    |
|   | 1.11          | Serviços Gerais Cons/Limpeza                 | R\$ 8.504,76       |  |              | R\$ 8.504,76                       | R\$ 8.459,58   | R\$ 45,18      |
|   | 1.12          | Monitor Volante                              | R\$ 7.645,35       |  | R\$ 0,00     | R\$ 7.645,35                       | R\$ 7.633,99   | R\$ 11,36      |
|   | 1.13          | Agente Patrimonial                           | R\$ 4.476,16       |  |              | R\$ 4.476,16                       | R\$ 5.399,90   | -R\$ 923,74    |
|   | 1.14          | Coordenador Administrativo                   | R\$ 5.418,00       |  |              | R\$ 5.418,00                       | R\$ 3.765,77   | R\$ 1.652,23   |
|   | 1.15          | Psicólogo                                    | R\$ 3.250,80       |  |              | R\$ 3.250,80                       | R\$ 0,00       | R\$ 3.250,80   |
|   | 1.16          | Motorista                                    | R\$ 1.733,76       |  |              | R\$ 1.733,76                       | R\$ 0,00       | R\$ 1.733,76   |
|   | 1.17          | Auxiliar administrativo                      | R\$ 5.634,72       |  |              | R\$ 5.634,72                       | R\$ 5.667,71   | -R\$ 32,99     |
|   | 1.18          | Assistente Social                            | R\$ 3.250,80       |  |              | R\$ 3.250,80                       | R\$ 3.150,93   | R\$ 99,87      |
|   | 1.19          |  |                    |  |              |                                    |                |                |
|   | 1.20          |  |                    |  |              |                                    |                |                |
|   | 1.21          |  |                    |  |              |                                    |                |                |
|   | 1.22          |  |                    |  |              |                                    |                |                |
|   | 1.23          | Encargos, Benefícios Mensais e Provisões     | R\$ 53.084,07      |  |              | R\$ 53.084,07                      | R\$ 121.810,35 | -R\$ 68.726,28 |
| TOTAL DAS DESPESA- META 01  |               |  | R\$ 228.163,34     | R\$ 0,00   | R\$ 0,00     | R\$ 228.163,34                     | R\$ 277.740,95 | -R\$ 49.577,61 |





Coordenação Regional de Ensino de São Sebastião  
Coordenação Regional de Ensino do Gama  
OASIS – Obra de Assistência à Infância e à Sociedade

**Relatório de Execução Financeira - Anexo III**

| DADOS DA PARCERIA UNIFICADA   |  |  |
|---|--|--|
| NOME DA OSC PARCEIRA: OBRA DE ASSISTENCIA A INFANCIA E A SOCIEDADE - OASIS          |  | CNPJ DA OSC PARCEIRA: 37.160.546/0001-10 |
| UNIDADE: OBRA DE ASSISTENCIA A INFANCIA E A SOCIEDADE - OASIS (CRECHE BEM MEQUER)   |  | CNPJ: 37.160.546/001-10                  |
| ENDEREÇO: RUA 48 LOTE 420 BAIRRO CENTRO SÃO SEBASTIÃO -DF CEP: 71.691-030           | TELEFONE: (61)3384-5361  | COORD REG. ENS.-CRE: SÃO SEBASTIÃO       |
| UNIDADE: OBRA DE ASSISTENCIA A INFANCIA E A SOCIEDADE - OASIS (CEI TOCANDO O MUNDO) |  | CNPJ: 37.160.546/0002-09                 |
| ENDEREÇO: ÁREA ESPECIAL 19 LADO OESTE GAMA - DF CEP: 72.415-125                     | TELEFONE: (61)3384-5361  | COORD REG. ENS. - CRE: GAMA              |
| RESPONSÁVEL: ROBERTA FERNANDES DE MORAIS RIBEIRO FUNÇÃO: PRESIDENTE                 | CPF: 611.151.181-53  | RG: 1238850 SSP-DF                       |
| TEL. CELULAR: (061) 9 8677-5976   | E-mail: <a href="mailto:crechebemmequer.rh@gmail.com">crechebemmequer.rh@gmail.com</a> |  |
| PERÍODO DE VIGÊNCIA DA PARCERIA:  |  | PERÍODO DA EXECUÇÃO DO EXERCÍCIO:        |

| EXECUTADO NO EXERCÍCIO                             |          |   |                    |                   |              |                |                |                |
|--|----------|---|--------------------|-------------------|--------------|----------------|----------------|----------------|
| META 2 : MATERIAL DE CONSUMO E DIDÁTICO PEDAGÓGICO |          |   |                    |                   |              |                |                |                |
| META   | SUB META | ESPECIFICAÇÃO DA DESPESA (PLANO DE TRABALHO)            | RECURSOS DA META 1 |                   |              |                | DESPESAS       | SALDO          |
|  |          |   | ADM. PÚBLICA       | APLIC. FINANCEIRA | OSC PRÓPRIOS | TOTAL          |                |                |
| 2 - Material de Consumo e Didático Pedagógico      | 2.1      | Generos Alimentícios                                    |                    |                   |              |                | R\$ 54.701,00  | -R\$ 13.947,70 |
|  | 2.2      | Roupa de cama, mesa e banho                             |                    |                   |              |                | R\$ 0,00       |                |
|  | 2.3      | Aquisição de gás de cozinha                             |                    |                   |              |                | R\$ 1.320,00   |                |
|  | 2.4      | Material de limpeza em geral                            |                    |                   |              |                | R\$ 3.803,30   |                |
|  | 2.5      | Material de expediente                                  |                    |                   |              |                | R\$ 12.290,80  |                |
|  | 2.6      | Material de Segurança /higiene do trabalho              |                    |                   |              |                | R\$ 5.615,13   |                |
|  | 2.7      | Material de reparos/ manutenção equipamentos            |                    |                   |              |                | R\$ 1.431,40   |                |
|  | 2.8      | Material de reparos/ manutenção da unid de atendimento  | R\$ 107.378,28     | R\$ 0,00          | R\$ 0,00     | R\$ 107.378,28 | R\$ 6.791,89   |                |
|  | 2.9      | Utensílios para cozinha                                 |                    |                   |              |                | R\$ 2.766,00   |                |
|  | 2.10     | Combustível e lubrificante automotivo                   |                    |                   |              |                | R\$ 2.979,14   |                |
|  | 2.11     | Material Didático Pedagógico                            |                    |                   |              |                | R\$ 8.204,08   |                |
|  | 2.12     | Brinquedos Pedagógicos                                  |                    |                   |              |                | R\$ 0,00       |                |
|  | 2.13     | Material de higiene da criança                          |                    |                   |              |                | R\$ 15.860,91  |                |
|  | 2.14     | Uniformes das crianças e funcionários                   |                    |                   |              |                | R\$ 5.562,33   |                |
|  | 2.15     | Aquisição de Colchonetes                                |                    |                   |              |                | R\$ 0,00       |                |
|  | 2.16     | Livros técnicos/ literatura infantil/ não imobilizáveis |                    |                   |              |                | R\$ 0,00       |                |
| TOTAL DAS DESPESA- META 02                         |          |   | R\$ 107.378,28     | R\$ 0,00          | R\$ 0,00     | R\$ 107.378,28 | R\$ 121.325,98 | -R\$ 13.947,70 |

| EXECUTADO NO EXERCÍCIO                                    |          |  |                    |                   |              |                |                |                |
|---|----------|--|--------------------|-------------------|--------------|----------------|----------------|----------------|
| META 3: SERVIÇOS DE TERCEIROS - PESSOA FÍSICA OU JURÍDICA |          |  |                    |                   |              |                |                |                |
| META  | SUB META | ESPECIFICAÇÃO DA DESPESA (PLANO DE TRABALHO)   | RECURSOS DA META 3 |                   |              |                | DESPESAS       | SALDO          |
|   |          |  | ADM. PÚBLICA       | APLIC. FINANCEIRA | OSC PRÓPRIOS | TOTAL          |                |                |
| 3 - Serviços de Terceiros - Pessoa Física ou Jurídica     | 3.1      | Pagamento Serviços de Terceiros com pessoa física ou jurídica e demais despesas conforme Decreto 37.843/2016 - Art. 40 |                    |                   |              |                | R\$ 12.437,20  | -R\$ 8.750,46  |
|   | 3.2      | Transporte com fins pedagógicos e/ou culturais   |                    |                   |              |                | R\$ 0,00       |                |
|   | 3.3      | Pagamento de Água/ Esgoto  |                    |                   |              |                | R\$ 13.027,16  |                |
|   | 3.4      | Pagamento de Luz   |                    |                   |              |                | R\$ 12.732,61  |                |
|   | 3.5      | Pagamento de Telefone fixo/internet/ celular   |                    |                   |              |                | R\$ 1.469,27   |                |
|   | 3.6      | Serviços de Contabilidade  | R\$ 61.000,00      | R\$ 0,00          | R\$ 0,00     | R\$ 61.000,00  | R\$ 0,00       |                |
|   | 3.7      | Lei de Aprendizagem  |                    |                   |              |                | R\$ 2.200,76   |                |
|   | 3.8      | Agente de Segurança Patrimonial / Vigia  |                    |                   |              |                | R\$ 0,00       |                |
|   | 3.9      | Auditoria  |                    |                   |              |                | R\$ 9.000,00   |                |
|   | 3.10     | Assessoria Jurídica  |                    |                   |              |                | R\$ 5.000,00   |                |
|   | 3.11     | Plano Odontológico, Seguro de Vida e/ou Benefícios CCT   |                    |                   |              |                | R\$ 13.883,46  |                |
| TOTAL DAS DESPESA- META 02                                |          |  | R\$ 61.000,00      | R\$ 0,00          | R\$ 0,00     | R\$ 61.000,00  | R\$ 69.750,46  | -R\$ 8.750,46  |
| TOTAL GERAL   |          |  | R\$ 396.541,62     | R\$ 0,00          | R\$ 0,00     | R\$ 396.541,62 | R\$ 468.817,39 | -R\$ 72.275,77 |

AUTENTICAÇÃO

Local e Data: Brasília - DF, 30 de novembro de 2023.

|   |   |
|---|---|
| Responsável pela Contabilidade: R O ASSSORJA E CONSULTORIA LTDA | Nome do Presidente da OSC Parceira: ROBERTA FERNANDES DE MORAIS RIBEIRO |
| CNPJ: 44.697.284/0001-10  | CPF: 611.151.181-53   |
| Assinatura e Carimbo do Contador/Contabilista                   | Assinatura da Presidente da SC Parceira                                 |



GOVERNO DO DISTRITO FEDERAL  
Secretaria de Estado de Educação



Coordenação Regional de Ensino de São Sebastião  
Coordenação Regional de Ensino do Gama  
OASIS – Obra de Assistência à Infância e à Sociedade

| Relatório de Execução Financeira - Anexo III   |                       |   |   |
|--|-----------------------|---|---|
| <b>DADOS DA PARCERIA UNIFICADA</b>   |                       |   |   |
| <b>NOME DA OSC PARCEIRA:</b> OBRA DE ASSISTENCIA A INFANCIA E A SOCIEDADE - OASIS          |                       | <b>CNPJ DA OSC PARCEIRA:</b> 37.160.546/0001-10   |   |
| <b>UNIDADE:</b> OBRA DE ASSISTENCIA A INFANCIA E A SOCIEDADE - OASIS (CRECHE BEM MEQUER)   |                       | <b>CNPJ:</b> 37.160.546/001-10  |   |
| <b>ENDEREÇO:</b> RUA 48 LOTE 420 BAIRRO CENTRO SÃO SEBASTIÃO -DF CEP: 71.691-030           |                       | <b>TELEFONE:</b> (61)3384-5361  | <b>COORD REG. ENS.-CRE:</b> SÃO SEBASTIÃO |
| <b>UNIDADE:</b> OBRA DE ASSISTENCIA A INFANCIA E A SOCIEDADE - OASIS (CEI TOCANDO O MUNDO) |                       | <b>CNPJ:</b> 37.160.546/0002-09   |   |
| <b>ENDEREÇO:</b> ÁREA ESPECIAL 19 LADO OESTE GAMA - DF CEP: 72.415-125                     |                       | <b>TELEFONE:</b> (61)3384-5361  | <b>COORD REG. ENS. - CRE:</b> GAMA        |
| <b>RESPONSÁVEL:</b> ROBERTA FERNANDES DE MORAIS RIBEIRO <b>FUNÇÃO:</b> PRESIDENTE          |                       | <b>CPF:</b> 611.151.181-53  | <b>RG:</b> 1238850 SSP-DF                 |
| <b>TEL. CELULAR:</b> (061) 9 8677-5976   |                       | <b>E-mail:</b> <a href="mailto:crechebemmequer.rh@gmail.com">crechebemmequer.rh@gmail.com</a> |   |
| <b>PERÍODO DE VIGÊNCIA DA PARCERIA:</b>  |                       | <b>PERÍODO DA EXECUÇÃO DO EXERCÍCIO:</b>  |   |
| 09/02/2023 A 08/02/2028  |                       | 01/11/2023 À 30/11/2023   |   |
| <b>RECURSOS</b>  |                       | <b>DESPESAS</b>   |   |
| <b>Descrição das Recursos</b>  | <b>Valores - R\$</b>  | <b>Descrição das Despesas</b>   | <b>Valores - R\$</b>                      |
| Da Administração Pública   | R\$ 396.541,62        | Meta 01   | R\$ 277.740,95                            |
| De Aplicação Financeira  | R\$ 5.382,72          | Meta 02   | R\$ 121.325,98                            |
| De Recursos da OSC Próprios  | R\$ 0,00              | Meta 03   | R\$ 69.750,46                             |
| TRANSF./DEVOLUÇÃO REF. AO PLANO DE SAUDE CEI LUZ E VIDA (13/11/2023)                       | R\$ 1.121,22          | Tributos de IR + IOF  | R\$ 2.620,71                              |
| TRANSF./DEVOLUÇÃO REF. AO PLANO DE SAUDE CEPI ARARAUNA (13/11/2023)                        | R\$ 2.616,18          |   |   |
| TRANSF./DEVOLUÇÃO REF. AO PLANO DE SAUDE CEPI AZULÃO (13/11/2023)                          | R\$ 1.494,96          |   |   |
| JUSTIFICATIVA DEVOLUÇÃO CAIXA REF. AO GRRF (10/11/2023)                                    | R\$ 1.725,13          |   |   |
| <b>TOTAL DAS RECEITAS R\$</b>  | <b>R\$ 408.881,83</b> | <b>TOTAL DAS DESPESAS R\$</b>   | <b>R\$ 471.438,10</b>                     |
| <b>SALDO NO INÍCIO DO EXERCÍCIO R\$</b>  |                       | <b>DESCRIÇÃO DO SALDO AO FINAL DO EXERCÍCIO</b>   |   |
| Em Conta Corrente BRB R\$  | R\$ 3,32              | em Conta Corrente BRB R\$   | R\$ 2,98                                  |
| Em Aplicação Financeira R\$  | R\$ 590.516,45        | Em Aplicação Financeira R\$   | R\$ 527.960,52                            |
| <b>SALDO DISPONÍVEL R\$</b>  | <b>R\$ 590.519,77</b> | <b>SALDO DISPONÍVEL R\$</b>   | <b>R\$ 527.963,50</b>                     |
| <b>TOTAL DAS RECEITAS NO INÍCIO DO EXERCÍCIO R\$</b>                                       | <b>R\$ 999.401,60</b> | <b>TOTAL DAS DESPESAS FINAL DO EXERCÍCIO R\$</b>  | <b>R\$ 999.401,60</b>                     |
| <b>AUTENTICAÇÃO</b>  |                       |   |   |
| Local e Data: Brasília - DF, 30 de novembro de 2023.                                       |                       |   |   |
| <b>RESPONSÁVEL CONTÁBIL:</b> R O ASSORJA E CONSULTORIA LTDA                                |                       | <b>PRESIDENTE DA OSC PARCEIRA:</b> ROBERTA FERNANDES DE MORAIS RIBEIRO                        |   |
| <b>CNPJ:</b> 44.697.284/0001-10  |                       | <b>CPF:</b> 611.151.181-53  |   |
| <br><br><br>   |                       | <br><br><br>  |   |
| <b>ASSINATURA DO RESPONSÁVEL CONTÁBIL</b>  |                       | <b>ASSINATURA DA PRESIDENTE DA OSC PARCEIRA</b>   |   |





Coordenação Regional de Ensino de São Sebastião  
Coordenação Regional de Ensino do Gama  
OASIS – Obra de Assistência à Infância e à Sociedade

### QUADRO SÍNTESE I

| Transferências de Recursos Financeiros da SEEDF para a OSC, Referente aos meses de Novembro e Dezembro de 2023 |               |                        |                       |                       |                 |
|--|---------------|------------------------|-----------------------|-----------------------|-----------------|
| Ref.   | Mês/Ano       | Data do Crédito em C/C | Recurso Previsto      | Recurso Creditado     | Diferença       |
| Mês 10   | NOVEMBRO 2023 | 08/11/2023             | R\$ 396.541,62        | R\$ 396.541,62        | R\$ 0,00        |
| Mês 11   | DESEMBRO 2023 | 08/12/2023             | R\$ 396.541,62        | R\$ 396.541,62        | R\$ 0,00        |
| <b>Total</b>   |               |                        | <b>R\$ 793.083,24</b> | <b>R\$ 793.083,24</b> | <b>R\$ 0,00</b> |

| Recebimento de Recurso da Administração Pública/Execução no mês de Novembro de 2023 por Metas |                      |                      |                      |
|---|----------------------|----------------------|----------------------|
| Especificação da Receita  | Adm. Pública         | Despesas OSC         | Saldo                |
| Meta 1- Recursos Humanos  | R\$228.163,34        | R\$ 277.740,95       | -R\$ 49.577,61       |
| Meta 2- Material de Consumo e Didático Pedagógico   | R\$107.378,28        | R\$ 121.325,98       | -R\$ 13.947,70       |
| Meta 3- Serviços de Terceiros - Pessoa Física ou Jurídica                                     | R\$61.000,00         | R\$ 69.750,46        | -R\$ 8.750,46        |
| <b>Total</b>  | <b>R\$396.541,62</b> | <b>R\$468.817,39</b> | <b>-R\$72.275,77</b> |

| Recebimento de Recurso da Administração Pública/Execução no mês de Dezembro de 2023 por Metas |                      |                      |                       |
|---|----------------------|----------------------|-----------------------|
| Especificação da Receita  | Adm. Pública         | Despesas OSC         | Saldo                 |
| Meta 1- Recursos Humanos  | R\$228.163,34        | R\$ 390.004,91       | -R\$161.841,57        |
| Meta 2- Material de Consumo e Didático Pedagógico   | R\$107.378,28        | R\$ 105.729,31       | R\$1.648,97           |
| Meta 3- Serviços de Terceiros - Pessoa Física ou Jurídica                                     | R\$61.000,00         | R\$ 58.681,16        | R\$2.318,84           |
| <b>Total</b>  | <b>R\$396.541,62</b> | <b>R\$554.415,38</b> | <b>-R\$157.873,76</b> |

| Recebimento de Recurso da Administração Pública/Execução nos meses de Novembro e Dezembro de 2023 |                      |                        |                       |
|---|----------------------|------------------------|-----------------------|
| Especificação da Receita  | Adm. Pública         | Despesas OSC           | Saldo                 |
| Meta 1- Recursos Humanos  | R\$456.326,68        | R\$667.745,86          | -R\$211.419,18        |
| Meta 2- Material de Consumo e Didático Pedagógico   | R\$214.756,56        | R\$227.055,29          | -R\$12.298,73         |
| Meta 3- Serviços de Terceiros - Pessoa Física ou Jurídica   | R\$122.000,00        | R\$128.431,62          | -R\$6.431,62          |
| <b>Total</b>  | <b>R\$793.083,24</b> | <b>R\$1.023.232,77</b> | <b>-R\$230.149,53</b> |





GOVERNO DO DISTRITO FEDERAL  
Secretaria de Estado de Educação



Coordenação Regional de Ensino de São Sebastião  
Coordenação Regional de Ensino do Gama  
OASIS – Obra de Assistência à Infância e à Sociedade

| QUADRO SÍNTESE II  |  |
|--|--|
| NOME DA OSC PARCEIRA: OBRA DE ASSISTENCIA A INFANCIA E A SOCIEDADE - OASIS             | CNPJ DA OSC PARCEIRA: 37.160.546/0001-10   |
| UNIDADE I: OBRA DE ASSISTENCIA A INFANCIA E A SOCIEDADE - OASIS (CRECHE BEM ME QUER)   | CNPJ: 37.160.546/001-10  |
| ENDEREÇO: RUA 48 LOTE 420 BAIRRO CENTRO SÃO SEBASTIÃO -DF CEP: 71.691-030              | TELEFONE: (061)3384-5361 COORD REG. ENS.CRE: SÃO SEBASTIÃO                             |
| UNIDADE II: OBRA DE ASSISTENCIA A INFANCIA E A SOCIEDADE - OASIS (CEI TOCANDO O MUNDO) | CNPJ: 37.160.546/0002-09   |
| ENDEREÇO: ÁREA ESPECIAL 19 LADO OESTE GAMA - DF CEP: 72.415-125                        | TELEFONE: (061)3384-5361 COORD REG. ENS. CRE: GAMA                                     |
| RESPONSÁVEL: ROBERTA FERNANDES DE MORAIS RIBEIRO FUNÇÃO: PRESIDENTE                    | CPF: 611.151.181-53  |
| TEL. CELULAR: (061) 9 8677-5976  | E-mail: <a href="mailto:crechebemmequer.rh@gmail.com">crechebemmequer.rh@gmail.com</a> |
| PERÍODO DE VIGÊNCIA DA PARCERIA: 09/02/2023 A 08/02/2028                               | PERÍODO DA EXECUÇÃO DO EXERCÍCIO: 01/08/2023 À 31/10/2023                              |
| TERMO DE COLABORAÇÃO Nº 065/2023   | INSTRUMENTO DE PARCERIA Nº 00080-00217731/2022-18                                      |
| FONTE DE RECURSO: 100,101 e 103  |  |
| BANCO: BRB AGÊNCIA: 1006 CONTA CORRENTE: 071.096-7                                     |  |
| Saldo Inicial 01/01/2023   | Valores R\$  |
| Conta Corrente   | R\$ 3,32   |
| Aplicação Financeira   | R\$ 590.516,45   |
| <b>1.Saldo Total R\$</b>   | <b>R\$ 590.519,77</b>  |
| Receitas   | Valores R\$  |
| Repasse (SEEDF) - Julho 2024   | R\$ 396.541,62   |
| Repasse (SEEDF) - Agosto 2024  | R\$ 396.541,62   |
| Rendimento Bruto da Aplicação - Julho 2024   | R\$ 5.382,72   |
| Rendimento Bruto da Aplicação - Agosto 2024  | R\$ 4.437,43   |
| TRANSF./DEVOLUÇÃO REF. AO PLANO DE SAUDE CEI LUZ E VIDA (13/11/2023)                   | R\$ 1.121,22   |
| TRANSF./DEVOLUÇÃO REF. AO PLANO DE SAUDE CEPI ARARAUNA (13/11/2023)                    | R\$ 2.616,18   |
| TRANSF./DEVOLUÇÃO REF. AO PLANO DE SAUDE CEPI AZULÃO (13/11/2023)                      | R\$ 1.494,96   |
| JUSTIFICATIVA DEVOLUÇÃO CAIXA REF. AO GRRF (10/11/2023)                                | R\$ 1.725,13   |
| TRANSF./DEVOLUÇÃO REF. AO PLANO DE SAUDE CEI LUZ E VIDA (15/12/2023)                   | R\$ 1.121,22   |
| TRANSF./DEVOLUÇÃO REF. AO PLANO DE SAUDE CEPI ARARAUNA (15/12/2023)                    | R\$ 1.868,70   |
| TRANSF./DEVOLUÇÃO REF. AO PLANO DE SAUDE CEPI AZULÃO (15/12/2023)                      | R\$ 1.494,96   |
| <b>2.Total das Receitas</b>  | <b>R\$ 814.345,76</b>  |
| Despesas   | Valores R\$  |
| Meta 1- Recursos Humanos   | R\$ 667.745,86   |
| Meta 2- Material de Consumo e Didático Pedagógico                                      | R\$ 227.055,29   |
| Meta 3- Serviços de Terceiros - Pessoa Física ou Jurídica                              | R\$ 128.431,62   |
| Tributos de IR + IOF   | R\$ 2.620,71   |
| Tributos de IR + IOF   | R\$ 1.534,88   |
| <b>3.Total das Despesas</b>  | <b>R\$ 1.027.388,36</b>  |
| Saldo: 31/12/2023  | Valores R\$  |
| Conta Corrente   | R\$ 1,66   |
| Aplicação Financeira   | R\$ 377.475,51   |
| <b>4.Saldo Total R\$ (4=1+2-3)</b>   | <b>R\$ 377.477,17</b>  |
| AUTENTICAÇÃO   |  |
| Local e Data: Brasília, 31 de dezembro de 2023.  |  |
| RESPONSÁVEL CONTÁBIL: R O ASSSORJA E CONSULTORIA LTDA                                  | PRESIDENTE DA OSC PARCEIRA: ROBERTA FERNANDES DE MORAIS RIBEIRO                        |
| CNPJ: 44.697.284/0001-10   | CPF: 611.151.181-53  |
| ASSINATURA DO RESPONSÁVEL CONTÁBIL   | ASSINATURA DA PRESIDENTE DA OSC PARCEIRA   |